Objekttyp: **Advertising**

Zeitschrift: **Werk, Bauen + Wohnen**

Band (Jahr): **84 (1997)**

Heft 7/8: **Zwischen medialer und wirklicher Präsenz = Entre présence médiatique et présence réelle = Between medial and real presence**

PDF erstellt am: **25.05.2024**

Nutzungsbedingungen

Die ETH-Bibliothek ist Anbieterin der digitalisierten Zeitschriften. Sie besitzt keine Urheberrechte an den Inhalten der Zeitschriften. Die Rechte liegen in der Regel bei den Herausgebern.
Die auf der Plattform e-periodica veröffentlichten Dokumente stehen für nicht-kommerzielle Zwecke in Lehre und Forschung sowie für die private Nutzung frei zur Verfügung. Einzelne Dateien oder Ausdrucke aus diesem Angebot können zusammen mit diesen Nutzungsbedingungen und den korrekten Herkunftsbezeichnungen weitergegeben werden.
Das Veröffentlichen von Bildern in Print- und Online-Publikationen ist nur mit vorheriger Genehmigung der Rechteinhaber erlaubt. Die systematische Speicherung von Teilen des elektronischen Angebots auf anderen Servern bedarf ebenfalls des schriftlichen Einverständnisses der Rechteinhaber.

Haftungsausschluss

Alle Angaben erfolgen ohne Gewähr für Vollständigkeit oder Richtigkeit. Es wird keine Haftung übernommen für Schäden durch die Verwendung von Informationen aus diesem Online-Angebot oder durch das Fehlen von Informationen. Dies gilt auch für Inhalte Dritter, die über dieses Angebot zugänglich sind.

Ein Dienst der *ETH-Bibliothek*
ETH Zürich, Rämistrasse 101, 8092 Zürich, Schweiz, www.library.ethz.ch

http://www.e-periodica.ch

Sichere Wärmedämmung – heute für morgen.

Für kostbare Museumsgüter.

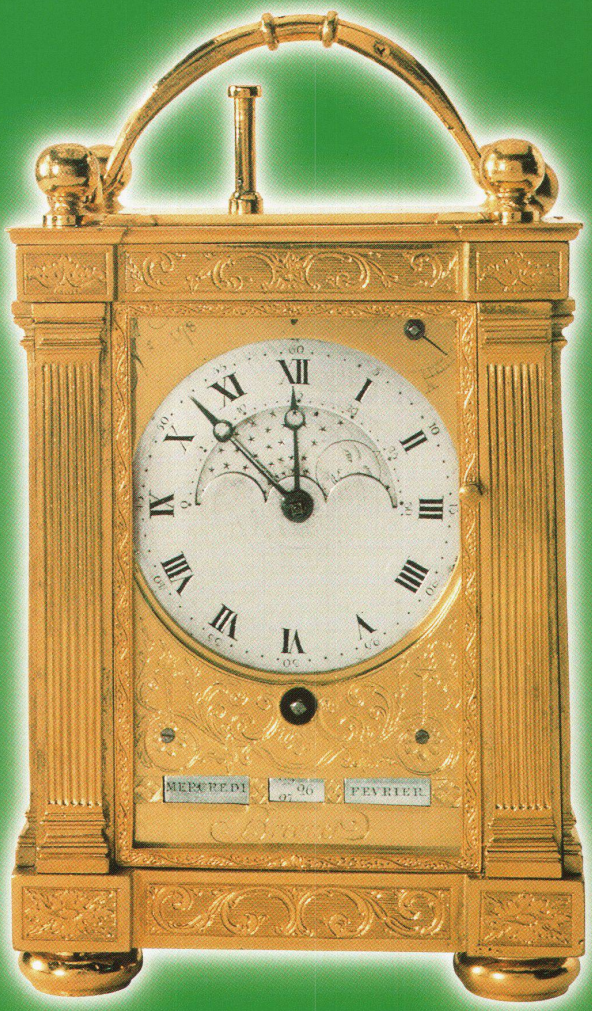

HILFIKER BSW, LUZERN

Mit FOAMGLAS® wärmegedämmt:
«Altes Museum» Kulturgüterschutzraum St. Gallen / E. Kirchner-Museum Davos-Platz
Kulturgüterschutzraum Schwyz / Kunstmuseum Bern / Landesmuseum Zürich
Musée d'Art et d'Histoire Genève / Musée Ethnographique Neuchâtel / Musée Olympique CIO Lausanne
Museum Neuhaus Biel / Museumsneubau Beyeler-Stiftung Riehen / Naturhistorisches Museum Bern
Rietberg-Museum, Villa Rieter Zürich / Tinguely-Museum Basel

Wer seine Bauten mit FOAMGLAS® dämmt, kennt keine Probleme mit Feuchtigkeit und Tauwasser. Museumsbauten werden darum mit FOAMGLAS® wärmegedämmt. So stimmt das Innenraumklima und kostbare Museumsgüter und die Gebäude erleiden keinen Schaden, denn FOAMGLAS® ist unverrottbar und ausgesprochen langlebig.

Interessiert? Verlangen Sie unsere ganz und gar nicht musealen Informationen, telefonisch oder per Fax.

Pittsburgh Corning (Schweiz) AG
Schöngrund 26
CH-6343 Rotkreuz

Tel. 041-790 19 19
Fax 041-790 36 26

FOAMGLAS®
Dämmen mit Horizont.

Tolle Aussicht

Concepta SG

Passende Einsicht

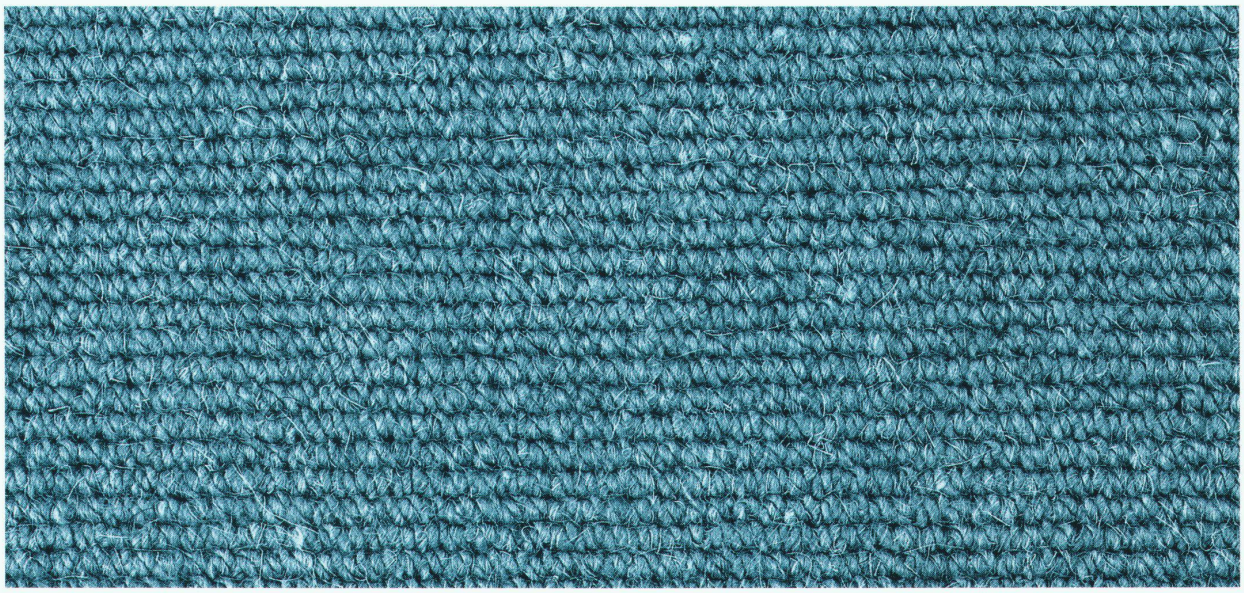

Einsicht in das breite Sortiment von TISCA TIARA Teppichen. Die gibt's mit verschiedensten Strukturen und in vielen Farben. Und mit der Aussicht auf lange Jahre Freude daran. Ausgewählte Materialien und sorgfältige Verarbeitung bürgen für Qualität.
Ihr Fachhändler zeigt Ihnen Wohnqualität mit Teppichen von TISCA TIARA.

tisca tiara
Teppiche zum Leben

TISCA Tischhauser+Co. AG, CH-9055 Bühler, Tel. 071/793 10 11 • TIARA Teppichboden AG, CH-9107 Urnäsch, Tel. 071/364 16 16
TISCA/TIARA Objektberatung, CH-8021 Zürich, Tel. 01/241 97 10