Objekttyp: **Advertising**

Zeitschrift: **Werk, Bauen + Wohnen**

Band (Jahr): **85 (1998)**

Heft 1/2: **Technische Architektur : Abschied vom Pathos? = Architecture technique : adieu au pathos? = Technical architecture : farewell to emotionalism?**

PDF erstellt am: **24.05.2024**

Nutzungsbedingungen

Die ETH-Bibliothek ist Anbieterin der digitalisierten Zeitschriften. Sie besitzt keine Urheberrechte an den Inhalten der Zeitschriften. Die Rechte liegen in der Regel bei den Herausgebern.
Die auf der Plattform e-periodica veröffentlichten Dokumente stehen für nicht-kommerzielle Zwecke in Lehre und Forschung sowie für die private Nutzung frei zur Verfügung. Einzelne Dateien oder Ausdrucke aus diesem Angebot können zusammen mit diesen Nutzungsbedingungen und den korrekten Herkunftsbezeichnungen weitergegeben werden.
Das Veröffentlichen von Bildern in Print- und Online-Publikationen ist nur mit vorheriger Genehmigung der Rechteinhaber erlaubt. Die systematische Speicherung von Teilen des elektronischen Angebots auf anderen Servern bedarf ebenfalls des schriftlichen Einverständnisses der Rechteinhaber.

Haftungsausschluss

Alle Angaben erfolgen ohne Gewähr für Vollständigkeit oder Richtigkeit. Es wird keine Haftung übernommen für Schäden durch die Verwendung von Informationen aus diesem Online-Angebot oder durch das Fehlen von Informationen. Dies gilt auch für Inhalte Dritter, die über dieses Angebot zugänglich sind.

Ein Dienst der *ETH-Bibliothek*
ETH Zürich, Rämistrasse 101, 8092 Zürich, Schweiz, www.library.ethz.ch

http://www.e-periodica.ch

KEMANO-SICHTSTEINE

Piazzale Alla Valle, Mendrisio Architekt Mario Botta, Lugano

Kemano Ticino:
Der andere Sichtstein

Keller AG Ziegeleien
CH-8422 Pfungen ZH Telefon 052 304 03 03 Telefax 052 304 04 04

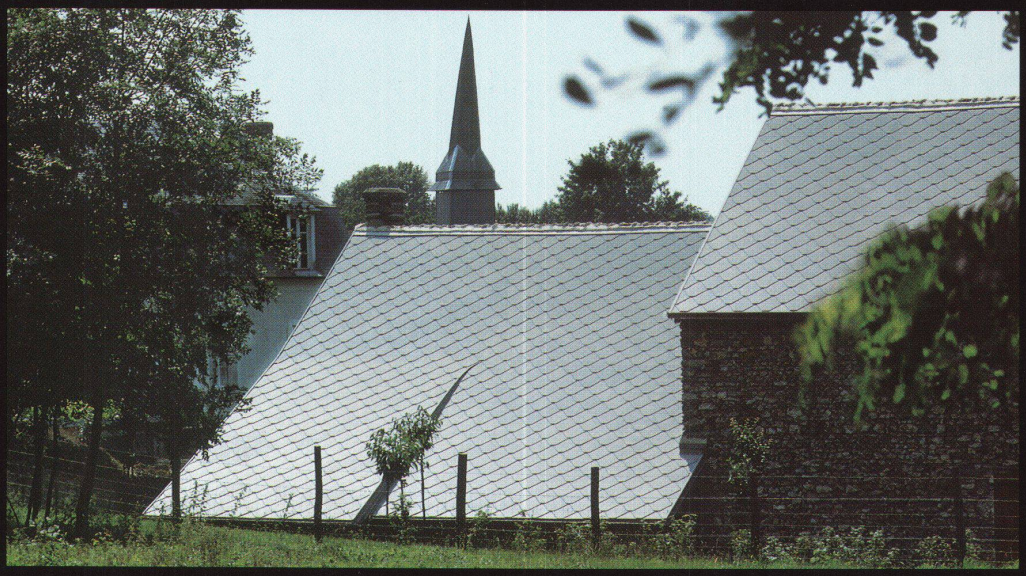

ADEKA® von VM ZINC: Stoff für neue Ideen am Dach

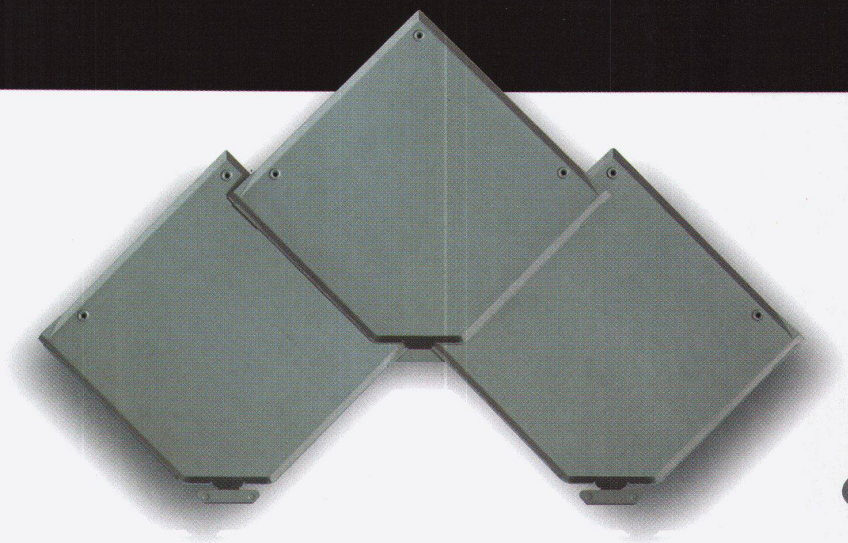

An der SWISSBAU Halle 311, Stand B33

ADEKA setzt neue Massstäbe für Ästhetik und Funktionalität auf dem Dach. ADEKA ist ein von VM ZINC entwickeltes System mit hochwertigen, vorbewitterten QUARTZ-ZINC-Elementen. Es bietet langwährende Dichtheit und lange Lebensdauer auf Alt- und Neubaudächern mit mehr als 15° Neigung sowie an Fassaden. ADEKA wird durch den Spengler fachmännisch und schnell verlegt. Ohne sichtbare Befestigung, aber sichtbar aufwertend. Achten Sie auf den Unterschied.

Detaillierte Unterlagen auf Anfrage.

ADEKA. Sein Aussehen sorgt für Aufsehen.

VM ZINC UM Building Products Helvetia, Saanefeld 5, 3178 Bösingen - Tel. 031 - 747 5868 - Fax 031 - 747 5867

VM ZINC
HANDELSMARKE DER UNION MINIÈRE

ICH WÜNSCHE
■ Unterlagen ■ Kontaktnahme

Firma:
Adresse:
Name/Vorname:
PLZ/Ort:
Tel.:

DIE AMEISE, DAS EI, PK24, SPIN & VICODUO
Teil der Fritz Hansen Kollektion zeitloser Möbel.

FRITZ HANSEN A/S
DK 3450 ALLERØD
DÄNEMARK
TEL +45 48 17 23 00
FAX +45 48 17 19 48

VERTRIEB SCHWEIZ:
HANDELSAGENTUR KARL KASPER
LÖWENGRABEN 24
CH 6000 LUZERN 5
TEL 041 410 99 22
FAX 041 410 99 02

Fritz Hansen®
GRAPHIC DESIGN KÜHNEL MDD

Ihm wurde der Boden in der Schweiz zu heiss.

Concepta SG

Wir empfehlen einen Teppich aus cooler Wolle.

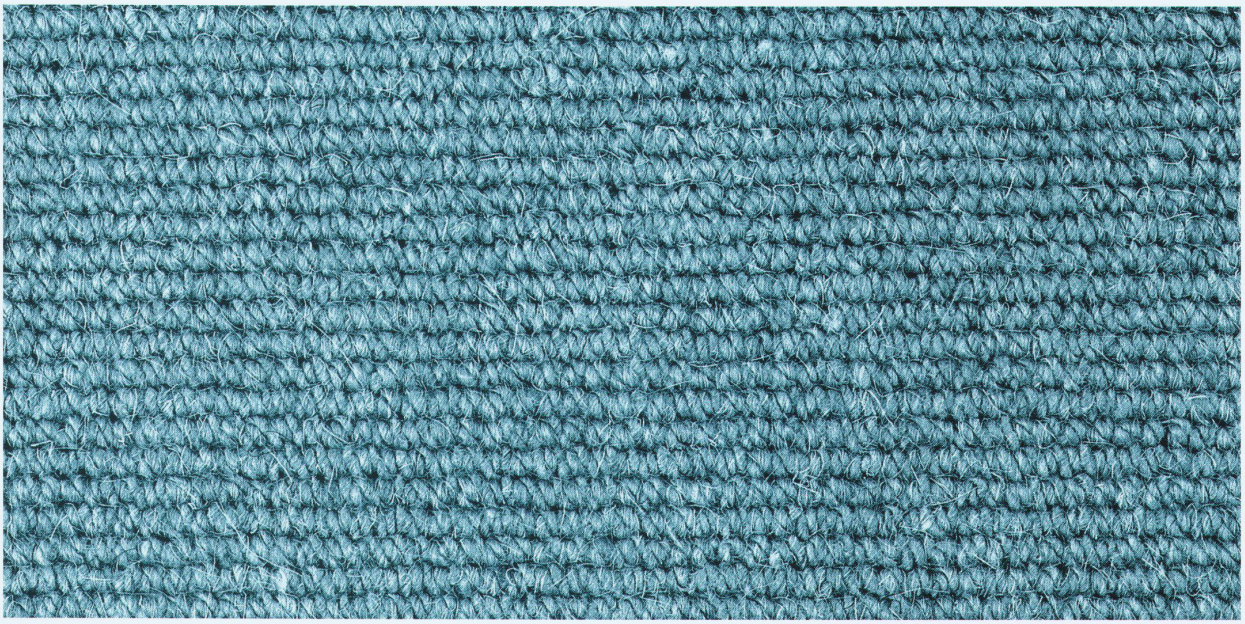

Der ist zwar garantiert in der Schweiz hergestellt. Er wird aber in ganz Europa gerne gesehen. Moderne Designs, eine vielfältige Farbpalette und verschiedenste Strukturen machen Teppiche von TISCA TIARA zu beliebten Gästen in jedem Haushalt.
Ihr Fachhändler zeigt Ihnen Wohnqualität mit Teppichen von TISCA TIARA.

tisca tiara

Teppiche zum Leben

TISCA Tischhauser+Co. AG, CH-9055 Bühler, Tel. 071/793 10 11 • TIARA Teppichboden AG, CH-9107 Urnäsch, Tel. 071/364 16 16
TISCA/TIARA Objektberatung, CH-8021 Zürich, Tel. 01/241 97 10