Objekttyp: **Miscellaneous**

Zeitschrift: **Werk, Bauen + Wohnen**

Band (Jahr): **90 (2003)**

Heft 6: **Weiterbauen = Continuer le bâti = Building on**

PDF erstellt am: **24.05.2024**

Nutzungsbedingungen

Die ETH-Bibliothek ist Anbieterin der digitalisierten Zeitschriften. Sie besitzt keine Urheberrechte an den Inhalten der Zeitschriften. Die Rechte liegen in der Regel bei den Herausgebern.
Die auf der Plattform e-periodica veröffentlichten Dokumente stehen für nicht-kommerzielle Zwecke in Lehre und Forschung sowie für die private Nutzung frei zur Verfügung. Einzelne Dateien oder Ausdrucke aus diesem Angebot können zusammen mit diesen Nutzungsbedingungen und den korrekten Herkunftsbezeichnungen weitergegeben werden.
Das Veröffentlichen von Bildern in Print- und Online-Publikationen ist nur mit vorheriger Genehmigung der Rechteinhaber erlaubt. Die systematische Speicherung von Teilen des elektronischen Angebots auf anderen Servern bedarf ebenfalls des schriftlichen Einverständnisses der Rechteinhaber.

Haftungsausschluss

Alle Angaben erfolgen ohne Gewähr für Vollständigkeit oder Richtigkeit. Es wird keine Haftung übernommen für Schäden durch die Verwendung von Informationen aus diesem Online-Angebot oder durch das Fehlen von Informationen. Dies gilt auch für Inhalte Dritter, die über dieses Angebot zugänglich sind.

Ein Dienst der *ETH-Bibliothek*
ETH Zürich, Rämistrasse 101, 8092 Zürich, Schweiz, www.library.ethz.ch

http://www.e-periodica.ch

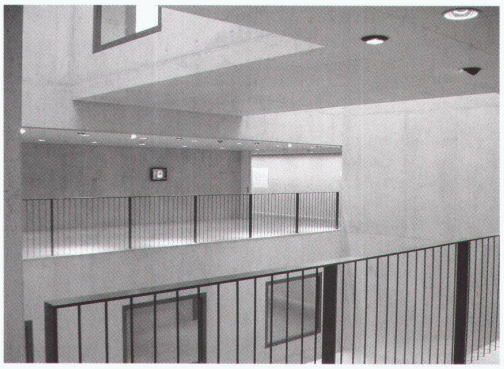

et cetera

Im Sommer erscheint unsere zweite *et cetera* Nummer. Auf einem Streifzug durch die Vielfalt des baulichen Geschehens erkunden wir Bauten und anderes mehr. Wir präsentieren und kommentieren neue Gebäude in Zürich, Bozen und Basel: eine Berufsschule, ein Universitätsgebäude, ein Hochhaus und ein Museum der besonderen Art.
Dazu erklärt ein erfahrener und weiser Kritiker, was den wahren Architekturkritiker auszeichnet.

Our second "et cetera" number is due to appear this summer. In it, we shall be making an expedition through a variety of architectural events and occasions, reconnoitering buildings and other items of architectural interest and presenting and commenting on new buildings including a technical college, a university, a highrise building and an unusual museum – in Zurich, Bolzano and Basel. Furthermore, an experienced and wise critic describes the qualities that distinguish a real architectural critic.

Notre prochain numéro «et cetera» paraît en été. Ce tour d'horizon de l'actualité de la construction nous amène à étudier, entre autres choses, des bâtiments. Nous présentons et commentons de nouvelles réalisations à Zurich, Bolzano et Bâle: une école professionnelle, un bâtiment universitaire, une tour et un musée d'un genre particulier.
En plus, un critique expérimenté et avisé dit ce qui caractérise le vrai critique d'architecture.

Impressum
90./57. Jahrgang, ISSN 0257-9332
werk, bauen + wohnen erscheint zehnmal jährlich im Verlag Werk AG, Zürich

Verlag und Redaktion
Talstrasse 39, CH-8001 Zürich
Tel. 01 218 14 30, Fax 01 218 14 34
E-Mail: wbw.zh@bluewin.ch
www.werkbauenundwohnen.ch

Verbände
Offizielles Organ des BSA/FAS
Bund Schweizer Architekten/Fédération des Architectes Suisses
VSI.ASAI. Vereinigung Schweizer Innenarchitekten/-architektinnen/
Association Suisse des Architectes d'Intérieur

Redaktion
Nott Caviezel (nc) Chefredaktor, Philipp Esch (pe), Martin Tschanz (mt)
Redaktion VSI.ASAI.: Christina Sonderegger (cs)

Geschäftsleitung
Regula Haffner (rh)

Grafische Gestaltung
Heike Ossenkop pinxit, Isabel Thalmann, Doris Grüniger

Redaktionskommission
Prof. Dr. Akos Moravánszky (Präsident), Dr. Robert Abt,
Michele Arnaboldi, Marco Bakker, Marco Meier, Tom Pulver

Druckvorstufe
NZZ Fretz AG, Schlieren

Druck
Zollikofer AG, 9001 St. Gallen

Korrespondenten
Matthias Ackermann, Basel; Marc M. Angélil, Zürich/Los Angeles; Gilles Barbey, Lausanne; Dr. Lucius Burckhardt, Basel; Andrea Deplazes, Chur; Oliver J. Domeisen, London; Paolo Fumagalli, Lugano; Petra Hagen Hodgson, Frankfurt; Dr. Dieter Hoffmann-Axthelm, Berlin; Ernst Hubeli, Zürich; Prof. Joachim Andreas Joedicke, Schwerin; Dr. Gert Kähler, Hamburg; Adolf Krischanitz, Wien; Christoph Luchsinger, Luzern; Rodolphe Luscher, Lausanne; Sylvain Malfroy, Neuchâtel; José Luis Mateo, Barcelona; Philipp Oswalt, Berlin; Urs Primas, Amsterdam; Andreas Ruby, Köln; Jaime Salazar, Barcelona; Wolfgang Jean Stock, München; Klaus Dieter Weiss, Hannover; Ueli Zbinden, Zürich/München; Walter Zschokke, Wien. bauen + rechten: Dr. Thomas Heiniger, Rechtsanwalt, Zürich; Isabelle Vogt, Rechtsanwältin, Zürich

Übersetzungen
Franca Comalini, Jacques Debains, Paul Marti, Maureen Oberli-Turner, Michael Robinson

Inseratenverwaltung
Verlag Bauen+Wohnen GmbH,
Gilbert Pfau, Vogelsangstrasse 48, Postfach, CH-8033 Zürich
Tel. 01 362 95 66, Fax 01 362 70 32
E-mail b.wanzeigen@duebinet.ch
Verlagsleitung: Judith Guex

Abonnementsverwaltung und Auslieferung
Zollikofer AG, Fürstenlandstrasse 122, CH-9001 St. Gallen
Tel. 071 272 73 47, Fax 071 272 73 84
E-Mail: wbw@zollikofer.ch

Bezugsbedingungen Inland (inkl. Porto)

Jahresabonnement	Fr.	200.–
Studentenabonnement	Fr.	140.–
Einzelhefte (+Porto)	Fr.	25.–

Bezugsbedingungen Ausland (inkl. Porto)

Jahresabonnement	Fr./€	220.–/135.–
Studentenabonnement	Fr./€	145.–/ 95.–
Einzelhefte (+ Porto)	Fr./€	25.–/ 16.–

Abbestellungen können nur berücksichtigt werden, wenn sie mindestens 8 Wochen vor Abonnementsschluss eintreffen, andernfalls gilt das Abonnement als erneuert. Für nicht angefordertes Material übernimmt die Redaktion keine Verantwortung. Nachdruck, auch mit Quellenangabe, nur mit Bewilligung des Verlages.

Umschlag
Technische Universität Eindhoven. Bild: Constantin Meyer