Objekttyp: **TableOfContent**

Zeitschrift: **Werk, Bauen + Wohnen**

Band (Jahr): **90 (2003)**

Heft 11: **et cetera**

PDF erstellt am: **24.05.2024**

Nutzungsbedingungen

Die ETH-Bibliothek ist Anbieterin der digitalisierten Zeitschriften. Sie besitzt keine Urheberrechte an den Inhalten der Zeitschriften. Die Rechte liegen in der Regel bei den Herausgebern.
Die auf der Plattform e-periodica veröffentlichten Dokumente stehen für nicht-kommerzielle Zwecke in Lehre und Forschung sowie für die private Nutzung frei zur Verfügung. Einzelne Dateien oder Ausdrucke aus diesem Angebot können zusammen mit diesen Nutzungsbedingungen und den korrekten Herkunftsbezeichnungen weitergegeben werden.
Das Veröffentlichen von Bildern in Print- und Online-Publikationen ist nur mit vorheriger Genehmigung der Rechteinhaber erlaubt. Die systematische Speicherung von Teilen des elektronischen Angebots auf anderen Servern bedarf ebenfalls des schriftlichen Einverständnisses der Rechteinhaber.

Haftungsausschluss

Alle Angaben erfolgen ohne Gewähr für Vollständigkeit oder Richtigkeit. Es wird keine Haftung übernommen für Schäden durch die Verwendung von Informationen aus diesem Online-Angebot oder durch das Fehlen von Informationen. Dies gilt auch für Inhalte Dritter, die über dieses Angebot zugänglich sind.

Ein Dienst der *ETH-Bibliothek*
ETH Zürich, Rämistrasse 101, 8092 Zürich, Schweiz, www.library.ethz.ch

http://www.e-periodica.ch

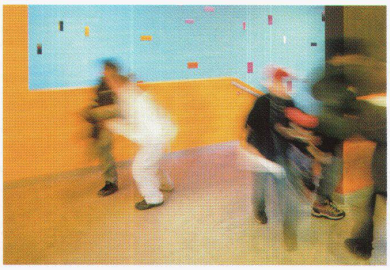
6

14

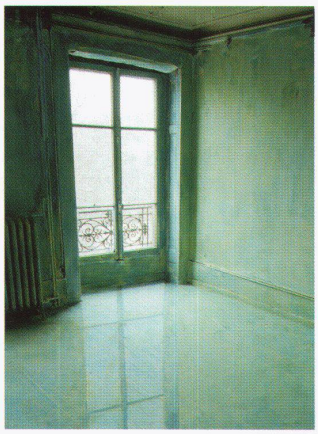
28

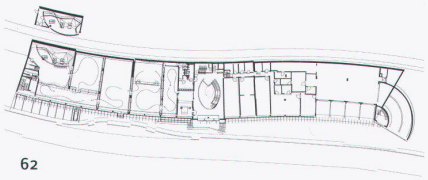
62

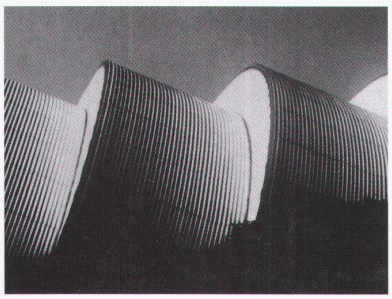
74

et cetera

4 Editorial

6 Philipp Esch
Farbe vollfett Erweiterung Schulhaus Scherr von Patrick Gmür Architekten

14 Martin Steinmann
Was bedeutet es, wenn Stützen schräg sind? Schulhaus in Eschenbach SG von Christian Kerez

22 Axel Simon
Möbel, Werkzeug, Architektur Die neue Orgel des Basler Münsters von Peter Märkli und Mathis Orgelbau

28 Simon Baur
Fotografische Konstruktionen Eine Annäherung an die Arbeit von Ursula Mumenthaler

38 Joseph Abram
Bild und Tektonik Bibliothek Edouard Fleuret von Devanthéry & Lamunière mit de Freudenreich

46 Martin Tschanz
Gefängnisarchitektur und ihre Aufgaben

Forum

55 Kolumne: Ruth Schweikert
56 Wettbewerb: Wohnsiedlungen Zürich
60 Wettbewerb: Weihnachtsbeleuchtung Zürich
62 Bauten: Alpinarium Galtür
66 Unterricht: Architektur in der Schule
72 Ausstellung: Peter Heman
73 Ausstellung: Paul Schmitthenner
74 Bücher: Heinz Hossdorf
77 bauen + rechten
78 Ausstellungen
80 Neuerscheinungen | Vorträge | Veranstaltungen
81 Wettbewerbe
82 Firmennachrichten
84 Vorschau | Impressum

werk-Material

Aschwanden Schürer Architekten AG, Zürich:
Ausbau und Erneuerung Strafanstalt Saxerriet, Salez SG

Arbeitsgemeinschaft Silva Ruoss und Alex Maciéczyk, Zürich:
Kantonale Strafanstalt An der Aa, Zug ZG