Objekttyp: **TableOfContent**

Zeitschrift: **Werk, Bauen + Wohnen**

Band (Jahr): **91 (2004)**

Heft 1/2: **Wohnen im Alter = Habitat pour le 3e âge = Housing for the elderly**

PDF erstellt am: **24.05.2024**

Nutzungsbedingungen

Die ETH-Bibliothek ist Anbieterin der digitalisierten Zeitschriften. Sie besitzt keine Urheberrechte an den Inhalten der Zeitschriften. Die Rechte liegen in der Regel bei den Herausgebern.
Die auf der Plattform e-periodica veröffentlichten Dokumente stehen für nicht-kommerzielle Zwecke in Lehre und Forschung sowie für die private Nutzung frei zur Verfügung. Einzelne Dateien oder Ausdrucke aus diesem Angebot können zusammen mit diesen Nutzungsbedingungen und den korrekten Herkunftsbezeichnungen weitergegeben werden.
Das Veröffentlichen von Bildern in Print- und Online-Publikationen ist nur mit vorheriger Genehmigung der Rechteinhaber erlaubt. Die systematische Speicherung von Teilen des elektronischen Angebots auf anderen Servern bedarf ebenfalls des schriftlichen Einverständnisses der Rechteinhaber.

Haftungsausschluss

Alle Angaben erfolgen ohne Gewähr für Vollständigkeit oder Richtigkeit. Es wird keine Haftung übernommen für Schäden durch die Verwendung von Informationen aus diesem Online-Angebot oder durch das Fehlen von Informationen. Dies gilt auch für Inhalte Dritter, die über dieses Angebot zugänglich sind.

Ein Dienst der *ETH-Bibliothek*
ETH Zürich, Rämistrasse 101, 8092 Zürich, Schweiz, www.library.ethz.ch

http://www.e-periodica.ch

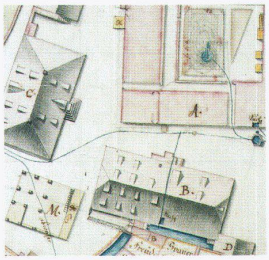

4

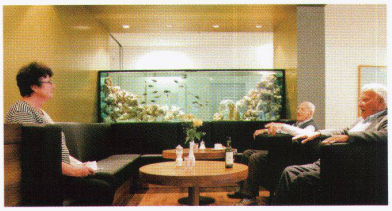

22

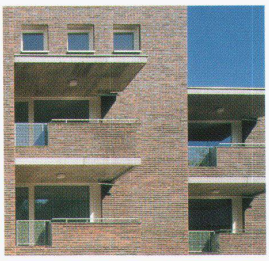

36

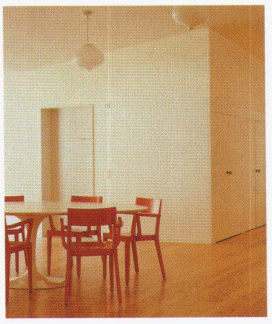

44

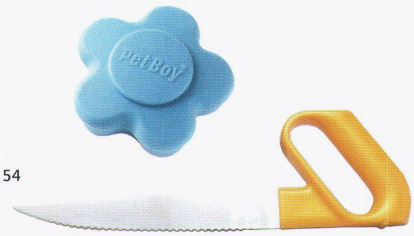

54

64

Wohnen im Alter

2 Editorial

4 Roger Seiler
Hospiz – Pfrundhaus – Altersheim Anmerkungen zur Geschichte des Wohnens im Alter

10 François Höpflinger
Trends und Perspektiven Haushalts- und Wohnlagen älterer Menschen

15 Henri Cartier-Bresson
Im Alter

22 Inge Beckel und Michael Hanak
Wohnformen im Alter Heim, Siedlung, Hotel oder Wohngemeinschaft?

28 Gabriela Güntert
La Promenade des pensionnaires Margrit Althammer, René Hochuli: Pflegezentrum Bachwiesen, Zürich

36 Ulrich Pantle
Dem Wohnen verpflichtet Lederer Ragnarsdóttir Oei Architekten: Gemeindezentrum St. Antonius, Stuttgart-Zuffenhausen

44 Wilfried Dechau
enVIA – auf dem Weg Philipp Esch, Detlef Schulz: Alters- und Plegeheim, Alvaneu

Forum

53 Kolumne: Hans Frei
54 Innenarchitektur: Design für das Alter
60 Bauten: Siedlung Hegianwandweg, Zürich; Wohnanlage Les Iles, Saint-Maurice
64 Ausstellung: Gottfried Semper, Zürich
66 Bücher: Hochschule für Gestaltung Ulm
68 Bücher: zum 100. Kunstdenkmälerband
70 bauen + rechten
71 Wettbewerb: Arch-Areal Winterthur
76 Ausstellungen
77 Neuerscheinungen
78 Vorträge | Veranstaltungen | Wettbewerbe
79 Firmennachrichten
80 Vorschau | Impressum

werk-Material

Bonnard & Woeffray, Monthey:
Bâtiments d'habitation Les Iles, Saint-Maurice VS

EM2N Architekten, Zürich:
Siedlung Hegianwandweg, Zürich