Objekttyp: **Advertising**

Zeitschrift: **Werk, Bauen + Wohnen**

Band (Jahr): **93 (2006)**

Heft 6: **Neuchâtel et cetera**

PDF erstellt am: **25.05.2024**

Nutzungsbedingungen

Die ETH-Bibliothek ist Anbieterin der digitalisierten Zeitschriften. Sie besitzt keine Urheberrechte an den Inhalten der Zeitschriften. Die Rechte liegen in der Regel bei den Herausgebern.
Die auf der Plattform e-periodica veröffentlichten Dokumente stehen für nicht-kommerzielle Zwecke in Lehre und Forschung sowie für die private Nutzung frei zur Verfügung. Einzelne Dateien oder Ausdrucke aus diesem Angebot können zusammen mit diesen Nutzungsbedingungen und den korrekten Herkunftsbezeichnungen weitergegeben werden.
Das Veröffentlichen von Bildern in Print- und Online-Publikationen ist nur mit vorheriger Genehmigung der Rechteinhaber erlaubt. Die systematische Speicherung von Teilen des elektronischen Angebots auf anderen Servern bedarf ebenfalls des schriftlichen Einverständnisses der Rechteinhaber.

Haftungsausschluss

Alle Angaben erfolgen ohne Gewähr für Vollständigkeit oder Richtigkeit. Es wird keine Haftung übernommen für Schäden durch die Verwendung von Informationen aus diesem Online-Angebot oder durch das Fehlen von Informationen. Dies gilt auch für Inhalte Dritter, die über dieses Angebot zugänglich sind.

Ein Dienst der *ETH-Bibliothek*
ETH Zürich, Rämistrasse 101, 8092 Zürich, Schweiz, www.library.ethz.ch

http://www.e-periodica.ch

Energieeffizient Bauen

Mit neusten Zahlen und Innovationen aufdatiert und anhand aktueller Bauten praxisnah dokumentiert, bietet das Schweizer Energiefachbuch 2006 auch in seiner 23. Ausgabe viel Informationen zum Thema energieeffizientes Bauen. Begriffe wie Facility Management und Energie Contracting werden anhand verschiedener Beispiele erläutert, das Kapitel «Licht» zeigt Optimierungsmöglichkeiten in der integralen Gebäudetechnik. Neue Erkenntnisse bei der Nutzung der verschiedenen Energieträger, sei es Öl, Holz oder Erdgas, Sonne, Abwasser oder Geothermie werden vorgestellt. Ein umfangreicher Serviceteil schliesslich bietet aktuelle Fakten zur berechenbaren Energieeffizienz, Energiekennzahlen, Grenzwerte, Daten zu Wärmeschutz und Umweltbelastung, Umrechnungsfaktoren sowie Minergie-Definitionen. Das Beraterverzeichnis listet ausgewiesene Haustechnik- und Energie-Ingenieure auf, nach Kantonen geordnet und mit ihren Spezifikationen gekennzeichnet.

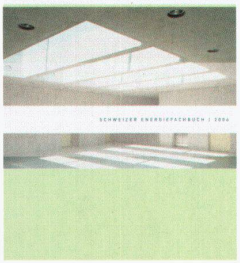

280 Seiten, Fr. 61.–
im Abonnement Fr. 51.–.
KünzlerBachmann Medien AG
CH-9001 St. Gallen
www.kbmedien.ch

Neue Schauräume und Beratungszentren

Die St. Galler Firma AS Aufzüge ist neu auch in Basel präsent. Mit der Eröffnung des achten Kundencenters an prominenter Lage direkt beim Basler Hauptbahnhof ist Kundennähe und fachkundige Beratung nun auch im nordwestlichsten Zipfel der Schweiz garantiert. www.lift.ch

Am Hallwilerweg 2 in Luzern können seit Mitte Mai die neusten Küchenideen von Poggenpohl besichtigt werden. Und wer es auch in der Küche gern vernetzt hat – mit der Smart-Home-Technologie von Visiomatic lassen sich neben der Haustechnik auch die neusten Küchengeräte verschiedenster Hersteller bedienen. www.poggenpohl.ch

Am alten Standort, aber von Stefan Zwicky neu inszeniert, zeigt der Schauraum von Seleform an der Gustav Maurer-Strasse 8 in Zollikon/Zürich nicht einfach Stühle, Sofas, Tische und Betten, sondern schafft in überdimensionierten, offenen Holzboxen komprimierte Interieur-Situationen. Ins richtige Licht gerückt wird die Ausstellung dank der Zusammenarbeit mit der AA Agentur Arber, die neben Designleuchten von Luceplan, Axo, Segno und Metalarte auch Eigenentwürfe der Arber Collection vorstellt. www.seleform.ch, www.agenturarber.ch

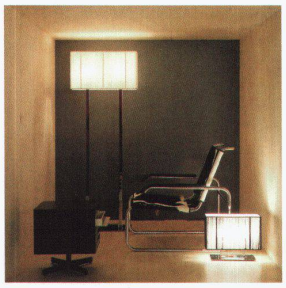

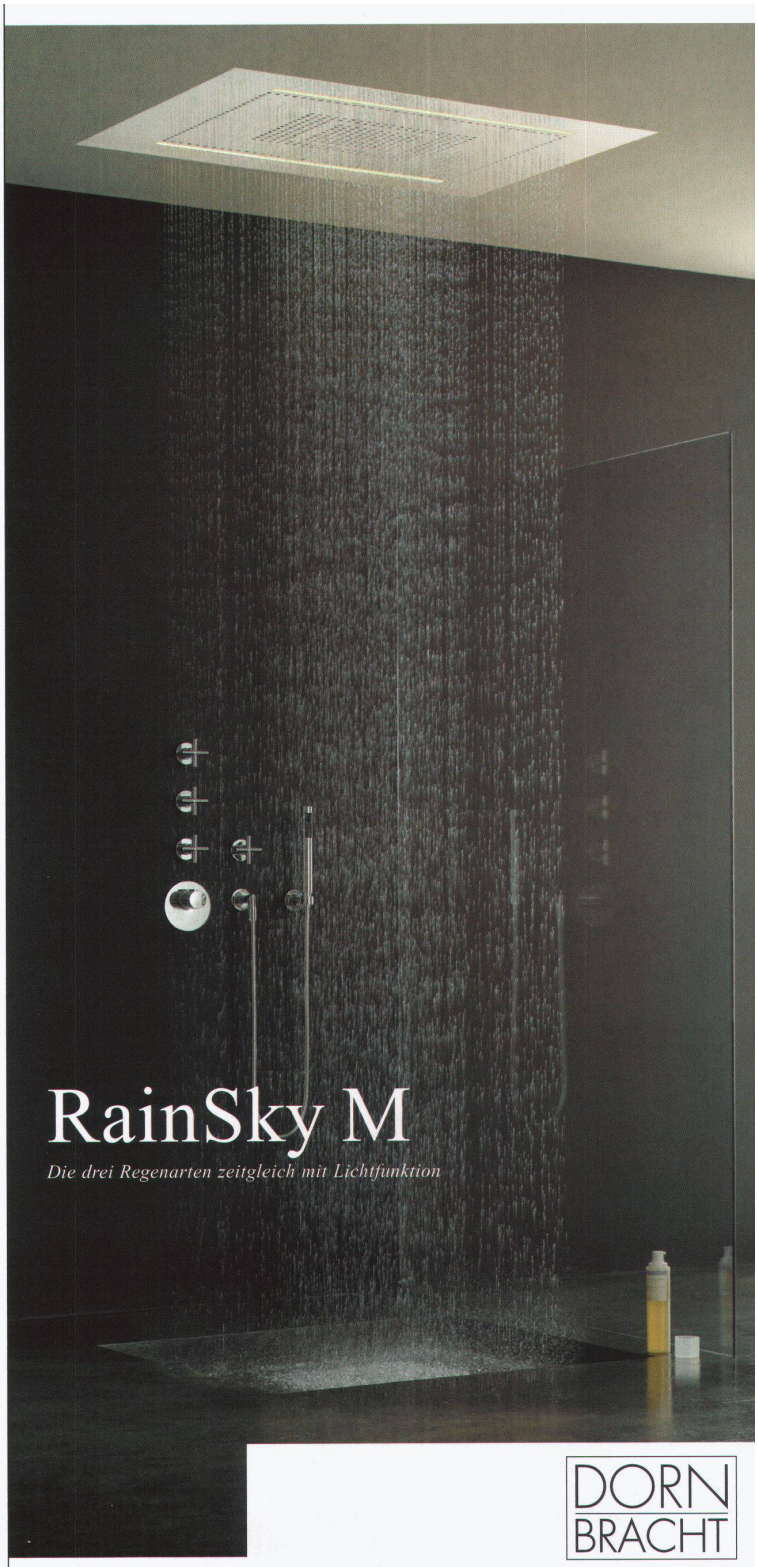

DORN BRACHT

the SPIRIT *of* WATER

Regen, fast noch schöner als in der Natur. Denn aus dem RAIN SKY M regnet es immer ganz genau so, wie man es sich wünscht – morgens ein wachmachender Regenguss und am Abend ein entspannender Schauer. Kopfbrause, Körperbrause und Regenvorhang können dabei einzeln oder kombiniert angewählt werden. Und zwei Lichtleisten sorgen für stimmungsvolle Beleuchtung. RAIN SKY M wurde von Sieger Design gestaltet.
Aloys F. Dornbracht GmbH & Co. KG, Köbbingser Mühle 6, D-58640 Iserlohn.
Den BALANCE MODULES Prospekt mit allen RAIN SKY Modellen können Sie direkt anfordern bei: Sadorex Handels AG, Postfach, CH-4616 Kappel SO, Tel. 062-787 20 30, Fax 062-787 20 40. Ausstellung: Letziweg 9, CH-4663 Aarburg, E-Mail sadorex@sadorex.ch www.sadorex.ch www.dornbracht.com