Objekttyp: **Miscellaneous**

Zeitschrift: **Werk, Bauen + Wohnen**

Band (Jahr): **93 (2006)**

Heft 9: **Stadträume = Espace urbains = Urban spaces**

PDF erstellt am: **25.05.2024**

Nutzungsbedingungen

Die ETH-Bibliothek ist Anbieterin der digitalisierten Zeitschriften. Sie besitzt keine Urheberrechte an den Inhalten der Zeitschriften. Die Rechte liegen in der Regel bei den Herausgebern.
Die auf der Plattform e-periodica veröffentlichten Dokumente stehen für nicht-kommerzielle Zwecke in Lehre und Forschung sowie für die private Nutzung frei zur Verfügung. Einzelne Dateien oder Ausdrucke aus diesem Angebot können zusammen mit diesen Nutzungsbedingungen und den korrekten Herkunftsbezeichnungen weitergegeben werden.
Das Veröffentlichen von Bildern in Print- und Online-Publikationen ist nur mit vorheriger Genehmigung der Rechteinhaber erlaubt. Die systematische Speicherung von Teilen des elektronischen Angebots auf anderen Servern bedarf ebenfalls des schriftlichen Einverständnisses der Rechteinhaber.

Haftungsausschluss

Alle Angaben erfolgen ohne Gewähr für Vollständigkeit oder Richtigkeit. Es wird keine Haftung übernommen für Schäden durch die Verwendung von Informationen aus diesem Online-Angebot oder durch das Fehlen von Informationen. Dies gilt auch für Inhalte Dritter, die über dieses Angebot zugänglich sind.

Ein Dienst der *ETH-Bibliothek*
ETH Zürich, Rämistrasse 101, 8092 Zürich, Schweiz, www.library.ethz.ch

http://www.e-periodica.ch

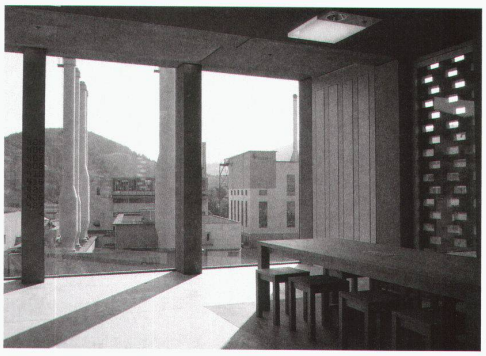

Bild: Martin Tschanz

Burkard, Meyer et cetera

In vielerlei Hinsicht packend und ausserordentlich sind die jüngsten von Burkard, Meyer. Architekten realisierten Bauten des neuen Berufsbildungszentrums Baden-Nord in Baden: Das von ihnen umgebaute ehemalige Wohlfahrtshaus der einstigen Firma Brown-Boveri am Martinsberg, eine in den Hang gebaute Sportanlage und ein gewaltiger Neubau an der Bruggerstrasse, der typologisches Neuland betritt, bilden eine eindrückliche Etappe in der Umgestaltung des ABB Areals in Baden. Wie in allen «et cetera»-Heften befassen wir uns des Weiteren mit verschiedenen aktuellen und berichtenswerten Bauten, bei denen sich auch gemeinsame Nenner zeigen: spannende Tragwerke beim Mercedes-Museum von UNStudio in Stuttgart und beim Twerenbold Busterminal von Knapkiewicz + Fickert Architekten in Baden-Rüti. Das neue Haus von huggen_berger Architekten an der Zurlindenstrasse und der Bau von Peter Märkli an der Bäckeranlage in Zürich sind zwar unterschiedlich, aber als städtische Wohnbauten vergleichbar.

Burkard, Meyer et cetera

À de nombreux égards, les dernières constructions réalisées par Burkard, Meyer. Architekten pour le centre de formation professionnelle Baden-Nord à Baden, sont saisissantes et extraordinaires: la maison sociale de l'ancienne société Brown-Boveri sur le Martinsberg qu'ils ont transformée, une installation sportive construite dans la pente, et un nouveau bâtiment d'une typologie nouvelle sur la Bruggerstrasse constituent une étape remarquable de la reconversion du site ABB à Baden. Comme dans chaque cahier «et cetera», nous nous penchons par ailleurs sur différentes constructions récentes et dignes d'intérêt desquelles se dégagent aussi des points communs: les structures captivantes du musée Mercedes d'UNStudio Stuttgart et du terminal de bus Twerenbold, réalisé par Knapkiewicz + Fickert Architekten à Baden-Rüti. La nouvelle maison de huggen_berger Architekten sur la Zurlindenstrasse et la construction de Peter Märkli sur la Bäckeranlage à Zurich sont certes différentes, mais comparables en tant qu'habitations urbaines.

Burkard, Meyer et cetera

The most recent buildings by Burkard, Meyer. Architekten for the new Baden-Nord vocational training centre in Baden are in many respects fascinating and exceptional: their conversion of the workers club of the former Brown Boveri company by Martinsberg, their sports complex built into a slope and a massive new building on Bruggerstrasse that ventures upon new ground in typological terms, form an impressive phase in the conversion of the ABB site in Baden. As in all issues of et cetera we also deal with a number of current interesting buildings whereby common denominators are also revealed: the exciting structures in the case of the Mercedes Museum in Stuttgart by UNStudio and the Twerenbold Bus Terminal in Baden-Rütihof by Knapkiewicz + Fickert Architects. The new house by huggen_berger Architekten on Zurlindenstrasse and Peter Märkli's building facing the Bäckeranlage in Zurich are different, but as urban residential buildings they can still be compared with each other.

Impressum
93./60. Jahrgang, ISSN 0257-9332
werk, bauen + wohnen erscheint zehnmal jährlich im Verlag Werk AG, Zürich

Verlag und Redaktion
Talstrasse 39, CH-8001 Zürich
Tel. 044 218 14 30, Fax 044 218 14 34
E-Mail: redaktion@wbw.ch
www.werkbauenundwohnen.ch

Verbände
BSA/FAS Bund Schweizer Architekten/
Fédération des Architectes Suisses, www.architekten-bsa.ch
VSI.ASAI. Vereinigung Schweizer Innenarchitekten/-architektinnen/
Association Suisse des Architectes d'Intérieur, www.vsi.asia.ch

Redaktion
Nott Caviezel (nc) Chefredaktor, Sabine von Fischer (svf),
Martin Tschanz (mt), Christoph Wieser (cw)
Redaktion VSI.ASAI.: Ariana Pradal (ap)

Geschäftsleitung
Regula Haffner (rh)

Grafische Gestaltung
Heike Ossenkop pinxit, Erika Schaffner, Barbara Urben
www.hopinxit.ch

Redaktionskommission
Prof. Dr. Akos Moravánszky (Präsident), Marco Bakker,
Francesco Buzzi, Marco Meier, Tom Pulver

Druckvorstufe
NZZ Fretz AG, Schlieren

Druck
Zollikofer AG, 9001 St. Gallen

Korrespondenten
Matthias Ackermann, Basel; Anneke Bokern, Amsterdam; Geneviève Bonnard, Monthey; Francesco Collotti, Milano; Ros Diamond, London; Paolo Fumagalli, Lugano; Petra Hagen Hodgson, Frankfurt; Markus Jakob, Barcelona; Gert Kähler, Hamburg; Momoyo Kaijima, Tokio; Otto Kapfinger, Wien; Jacques Lucan, Paris; Christoph Luchsinger, Luzern; Rodolphe Luscher, Lausanne; Sylvain Malfroy, Neuchâtel; Philipp Oswalt, Berlin; Petr Pelčák, Brno; Andreas Ruby, Köln; Yehuda Safran, Paris; Karin Serman, Zagreb; Klaus Dieter Weiss, Hannover; Anne Wermeille, Porto; Walter Zschokke, Wien. bauen + rechten: Dr. Thomas Heiniger, Rechtsanwalt, Zürich; Isabelle Vogt, Rechtsanwältin, Zürich

Übersetzungen
Ingar Alan Milnes, J. Roderick O'Donovan, Florent Jalon

Inseratenverwaltung
Verlag Bauen+Wohnen GmbH,
Gilbert Pfau, Vogelsangstrasse 48, Postfach, CH-8033 Zürich
Verlagsleitung: Judith Guex
Tel. 044 362 95 66, Fax 044 362 70 32, b.wanzeigen@duebinet.ch

Abonnementsverwaltung und Auslieferung
Zollikofer AG, Fürstenlandstrasse 122, CH-9001 St. Gallen
Tel. 071 272 72 36, Fax 071 272 75 86
E-Mail: wbw@zollikofer.ch

Bezugsbedingungen Inland (inkl. Porto)

Jahresabonnement	Fr.	200.–
Studentenabonnement	Fr.	140.–
Einzelhefte (+Porto)	Fr.	25.–

Bezugsbedingungen Ausland (inkl. Porto)

Jahresabonnement	Fr./€	220.–/135.–
Studentenabonnement	Fr./€	145.–/ 95.–
Einzelhefte (+ Porto)	Fr./€	25.–/ 16.–

Kündigungen können nur berücksichtigt werden, wenn sie mindestens 8 Wochen vor Abonnementsschluss eintreffen, andernfalls gilt das Abonnement als erneuert. Vervielfältigung, Nachdruck oder elektronische Weiterverarbeitung, auch mit Quellenangabe, nur mit Bewilligung des Verlages.

Umschlag
Sulzerareal, Winterthur. – Bild: Nott Caviezel