Objekttyp: **TableOfContent**

Zeitschrift: **Werk, Bauen + Wohnen**

Band (Jahr): **94 (2007)**

Heft 12: **Ohne Programm = Sans programme = Without programme**

PDF erstellt am: **24.05.2024**

Nutzungsbedingungen

Die ETH-Bibliothek ist Anbieterin der digitalisierten Zeitschriften. Sie besitzt keine Urheberrechte an den Inhalten der Zeitschriften. Die Rechte liegen in der Regel bei den Herausgebern.
Die auf der Plattform e-periodica veröffentlichten Dokumente stehen für nicht-kommerzielle Zwecke in Lehre und Forschung sowie für die private Nutzung frei zur Verfügung. Einzelne Dateien oder Ausdrucke aus diesem Angebot können zusammen mit diesen Nutzungsbedingungen und den korrekten Herkunftsbezeichnungen weitergegeben werden.
Das Veröffentlichen von Bildern in Print- und Online-Publikationen ist nur mit vorheriger Genehmigung der Rechteinhaber erlaubt. Die systematische Speicherung von Teilen des elektronischen Angebots auf anderen Servern bedarf ebenfalls des schriftlichen Einverständnisses der Rechteinhaber.

Haftungsausschluss

Alle Angaben erfolgen ohne Gewähr für Vollständigkeit oder Richtigkeit. Es wird keine Haftung übernommen für Schäden durch die Verwendung von Informationen aus diesem Online-Angebot oder durch das Fehlen von Informationen. Dies gilt auch für Inhalte Dritter, die über dieses Angebot zugänglich sind.

Ein Dienst der *ETH-Bibliothek*
ETH Zürich, Rämistrasse 101, 8092 Zürich, Schweiz, www.library.ethz.ch

http://www.e-periodica.ch

4

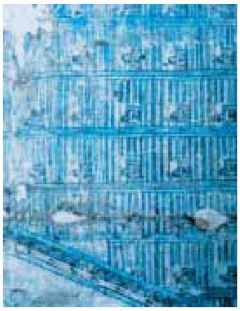

10

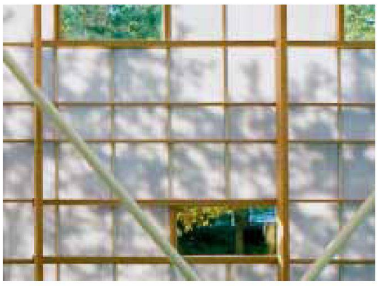

20

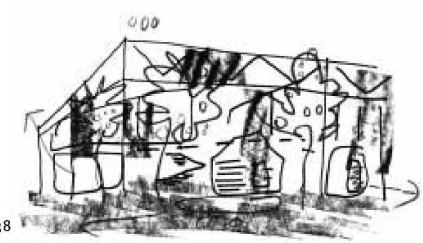

38

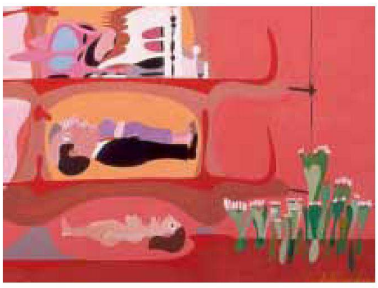

64

Ohne Programm

3 Editorial

4 Christof Bodenbach
Im unerforschten Frankfurter Osten Ein Gewerbegebäude in Frankfurt a. M. von Dietz Joppien Architekten, Frankfurt a. M.

10 **Jenseits des Programms** Kees Christiaanse im Gespräch mit Ingemar Vollenweider und Philipp Esch

16 Philipp Esch
Hybrid Cluster Ein Regelwerk für das Zentrumsgebiet Sulzer-Oberwinterthur

20 Michael Hanak
Gebauter Möglichkeitssinn Sport- und Kulturzentrum von Dorte Mandrup Arkitekter und b & k + Arno Brandlhuber, Parkanlage von Kristine Jensens Tegnestue in Kopenhagen

26 Anneke Bokern
Eierlegende Wollmilchsäue Über Schulwohnungen in den Niederlanden

32 Nott Caviezel
Alpha eins Ein Büro- und Lagergebäude in Köln-Vogelsang von Giuliani Hönger Architekten, Zürich

38 Mary Lou Lobsinger
Das Programm programmieren Inter-Action Centre in London von Cedric Price, 1977

Avec des résumés en français à la fin des articles
With english summaries at the end of the texts

Forum

47 Kolumne: Dieter Bachmann
48 EFH: Wohn- und Atelierhaus in Lenzburg von Fuhrimann Hächler Architekten
51 Wettbewerb: Wie wohnen wir morgen?
54 Zum werk-material: Zwei Pflegeheime für Demenzkranke in Läufelfingen und Onex
58 Ausstellung: Zur neu eröffneten Cité de l'architecture et du patrimoine français in Paris
62 Ausstellung: Hans Poelzig im Deutschen Architektur Museum Frankfurt a. M.
64 Ausstellung: Pancho Guedes im Schweizerischen Architekturmuseum Basel
66 Ausstellung: Peter Zumthor im Kunsthaus Bregenz
68 Ausstellung: «Le Corbusier – The Art of Architecture» im Vitra Design Museum in Weil am Rhein
70 Nachruf: Oswald Mathias Ungers
72 bauen + rechten
74 Ausstellungen | Veranstaltungen | Wettbewerbe
76 Neuerscheinungen | Produkte

werk-material

_Boegli_Kramp Architekten AG, Fribourg: Erweiterung Alters- und Pflegeheim Homburg, Läufelfingen BL
atelier Bonnet architectes epfl-fas, Pierre Bonnet et Mireille Adam-Bonnet: EMS Résidence de la Rive à Onex, GE