Objekttyp: **TableOfContent**

Zeitschrift: **Werk, Bauen + Wohnen**

Band (Jahr): **97 (2010)**

Heft 9: **Landschaft = Paysage = Landscape**

PDF erstellt am: **24.05.2024**

Nutzungsbedingungen

Die ETH-Bibliothek ist Anbieterin der digitalisierten Zeitschriften. Sie besitzt keine Urheberrechte an den Inhalten der Zeitschriften. Die Rechte liegen in der Regel bei den Herausgebern.
Die auf der Plattform e-periodica veröffentlichten Dokumente stehen für nicht-kommerzielle Zwecke in Lehre und Forschung sowie für die private Nutzung frei zur Verfügung. Einzelne Dateien oder Ausdrucke aus diesem Angebot können zusammen mit diesen Nutzungsbedingungen und den korrekten Herkunftsbezeichnungen weitergegeben werden.
Das Veröffentlichen von Bildern in Print- und Online-Publikationen ist nur mit vorheriger Genehmigung der Rechteinhaber erlaubt. Die systematische Speicherung von Teilen des elektronischen Angebots auf anderen Servern bedarf ebenfalls des schriftlichen Einverständnisses der Rechteinhaber.

Haftungsausschluss

Alle Angaben erfolgen ohne Gewähr für Vollständigkeit oder Richtigkeit. Es wird keine Haftung übernommen für Schäden durch die Verwendung von Informationen aus diesem Online-Angebot oder durch das Fehlen von Informationen. Dies gilt auch für Inhalte Dritter, die über dieses Angebot zugänglich sind.

Ein Dienst der *ETH-Bibliothek*
ETH Zürich, Rämistrasse 101, 8092 Zürich, Schweiz, www.library.ethz.ch

http://www.e-periodica.ch

14

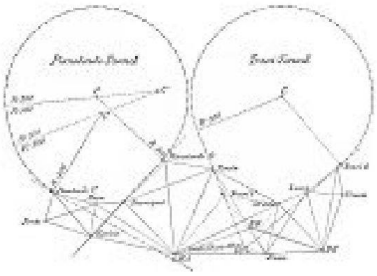

20

32

40

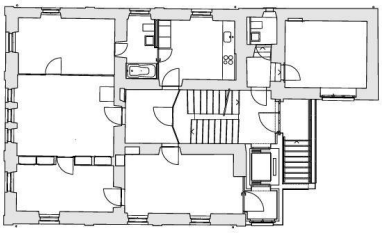

58

Landschaft

3 Editorial

4 Klaus C. Ewald und Gregor Klaus
Spuren einer schleichenden Zerstörung Über den Umgang mit der Ressource Landschaft

14 Brigitte Nyffenegger
Siedlungslandschaft und Erholungsräume Freiraumentwicklung in Agglomerationen

20 David Mauro
Der Blick in den Berg Die Vermessungstechnik verändert die Landschaft am Gotthard

26 Kilian T. Elsasser und Toni Häfliger
Verkehrslandschaft Gotthard

32 Petra Hagen Hodgson
Verdichtete Grünräume im urbanen Raum Plädoyer für mehr Intimität und Individualisierung im urbanen Wohnumfeld

40 Daniel Jauslin
Gebaute Nieder-Land-Schaften Holländische Architektur arbeitet mit landschaftlichen Methoden

Avec des résumés en français à la fin des articles
With english summaries at the end of the articles

Forum

47 Orte: Fritz Hauser
48 EFH: Haus in Malapalud VD von Pont 12 architectes und Christiane de Roten
50 Wettbewerb: Wohnbauten an der Tièchestrasse in Zürich
54 Zum werk-material: Zwei Kindertagesstätten in Corcelles NE von Fournier Maccagnan Architekten und in Meyrin GE von BassiCarella Architekten
58 Umbauten: Instandsetzung und Umbau Wohnhaus Verena Trepp, Thusis, von Pablo Horváth
60 Innenarchitektur: Eine Ausstellung über die Gestalterin Charlotte Perriand in Zürich
62 Ausbildung: Vier Fragen an den Architekten und Interims-Lehrer Lukas Buol zu «Stadt.Plan.2020»
66 Ausstellung: Der Schweizer Beitrag zur Architekturbiennale Venedig von Jürg Conzett
67 Tool: Was kosten Grünräume?
69 bauen + rechten: Bauen ist gefährlich!
70 Ausstellungen | Veranstaltungen
72 Neuerscheinungen | Produkte
74 Vorschau | Impressum

werk-material

Fournier-Maccagnan, Bex: Structure d'accueil de la petite enfance, Corcelles-Cormondrèche, NE
BASSICARELLA Architectes, Genève,: Espace de vie enfantine Champs-Fréchets, Meyrin, GE