Objekttyp: **TableOfContent**

Zeitschrift: **Werk, Bauen + Wohnen**

Band (Jahr): **97 (2010)**

Heft 10: **Die Vorstadt = Le faubourg = The Suburbs**

PDF erstellt am: **24.05.2024**

Nutzungsbedingungen

Die ETH-Bibliothek ist Anbieterin der digitalisierten Zeitschriften. Sie besitzt keine Urheberrechte an den Inhalten der Zeitschriften. Die Rechte liegen in der Regel bei den Herausgebern.
Die auf der Plattform e-periodica veröffentlichten Dokumente stehen für nicht-kommerzielle Zwecke in Lehre und Forschung sowie für die private Nutzung frei zur Verfügung. Einzelne Dateien oder Ausdrucke aus diesem Angebot können zusammen mit diesen Nutzungsbedingungen und den korrekten Herkunftsbezeichnungen weitergegeben werden.
Das Veröffentlichen von Bildern in Print- und Online-Publikationen ist nur mit vorheriger Genehmigung der Rechteinhaber erlaubt. Die systematische Speicherung von Teilen des elektronischen Angebots auf anderen Servern bedarf ebenfalls des schriftlichen Einverständnisses der Rechteinhaber.

Haftungsausschluss

Alle Angaben erfolgen ohne Gewähr für Vollständigkeit oder Richtigkeit. Es wird keine Haftung übernommen für Schäden durch die Verwendung von Informationen aus diesem Online-Angebot oder durch das Fehlen von Informationen. Dies gilt auch für Inhalte Dritter, die über dieses Angebot zugänglich sind.

Ein Dienst der *ETH-Bibliothek*
ETH Zürich, Rämistrasse 101, 8092 Zürich, Schweiz, www.library.ethz.ch

http://www.e-periodica.ch

12

18

24

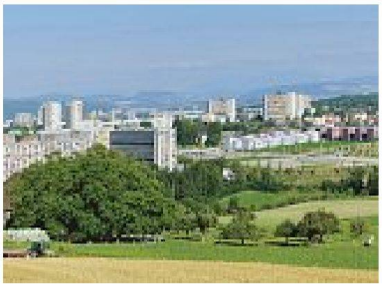
38

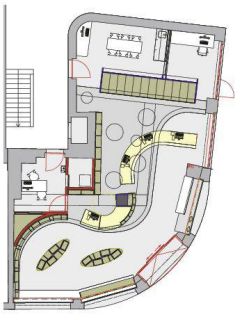
61

Die Vorstadt

3 Editorial

4 **Im offenen Raum** Manuel Scholl und Andreas Sonderegger im Gespräch mit Tibor Joanelly und Caspar Schärer

12 Angelus Eisinger
Montageplätze des urbanen Wohnens K(l)eine Ode an die Vorstadt

18 Thomas Stadelmann
Grundsteinlegung in Kloten Zentrumsüberbauung von Ernst Niklaus Fausch Architekten

24 Christian Reutlinger, Joachim Schöffel, Eva Lingg
Der Vorstadt-Bewohner Sozialgeografische Betrachtungen

30 Anna Schindler
Im Westen viel Neues Wo die Vorstadt geplant gedeiht: Eine Rundfahrt durch Lausanne-Ouest

38 Christoph Schläppi
Bümpliz Mythos und Realität einer Vorstadt

Avec des résumés en français à la fin des articles
With english summaries at the end of the articles

Forum

47 Orte: Beatrix Ruf
48 Einfamilienhaus in Thônex von Nussbaumer Perone Architectes
50 Wettbewerb: Zur Thesenkonkurrenz Klanghaus Toggenburg
54 Zum werk-material: Bürogebäude Axpo in Baden von Meier Leder Architekten
55 Zum werk-material: Der Hauptsitz der IUCN in Gland von agps.architecture
57 Umbauten: Zur Umnutzung einer Industriebrache auf dem Pérolles-Plateau in Fribourg von Lehmann Fidanza & Asscociés, Fribourg und Zürich
61 Innenarchitektur: Umbau der Apotheke am Schaffhauserplatz in Zürich von Baumann Roserens Architekten
63 Bücher: Raumpilot – Ein neues Nachschlagewerk für Architekten
66 Ausstellung: «Geschichte der Rekonstruktion – Konstruktion der Geschichte» in München
69 Leserbrief: Zum Beitrag «Hinter den Kulissen»
70 bauen + rechnen: Zielgruppen im Wohnungsbau: «Ältere Paarhaushalte»
71 bauen + rechten: Aktuelle Rechtsfragen im öffentlichen Baurecht
72 Ausstellungen | Veranstaltungen
75 Neuerscheinungen | Produkte
78 Vorschau | Impressum

werk-material

agps. architecture, Zürich: IUCN Conversation centre, Gland, VD
Rolf Meier Martin Leder AG, Baden: Bürogebäude Axpo AG mit Personalrestaurant, Baden, AG