Objekttyp: **TableOfContent**

Zeitschrift: **Werk, Bauen + Wohnen**

Band (Jahr): **97 (2010)**

Heft 3: **wet cetera DSDHA**

PDF erstellt am: **23.05.2024**

Nutzungsbedingungen

Die ETH-Bibliothek ist Anbieterin der digitalisierten Zeitschriften. Sie besitzt keine Urheberrechte an den Inhalten der Zeitschriften. Die Rechte liegen in der Regel bei den Herausgebern.
Die auf der Plattform e-periodica veröffentlichten Dokumente stehen für nicht-kommerzielle Zwecke in Lehre und Forschung sowie für die private Nutzung frei zur Verfügung. Einzelne Dateien oder Ausdrucke aus diesem Angebot können zusammen mit diesen Nutzungsbedingungen und den korrekten Herkunftsbezeichnungen weitergegeben werden.
Das Veröffentlichen von Bildern in Print- und Online-Publikationen ist nur mit vorheriger Genehmigung der Rechteinhaber erlaubt. Die systematische Speicherung von Teilen des elektronischen Angebots auf anderen Servern bedarf ebenfalls des schriftlichen Einverständnisses der Rechteinhaber.

Haftungsausschluss

Alle Angaben erfolgen ohne Gewähr für Vollständigkeit oder Richtigkeit. Es wird keine Haftung übernommen für Schäden durch die Verwendung von Informationen aus diesem Online-Angebot oder durch das Fehlen von Informationen. Dies gilt auch für Inhalte Dritter, die über dieses Angebot zugänglich sind.

Ein Dienst der *ETH-Bibliothek*
ETH Zürich, Rämistrasse 101, 8092 Zürich, Schweiz, www.library.ethz.ch

http://www.e-periodica.ch

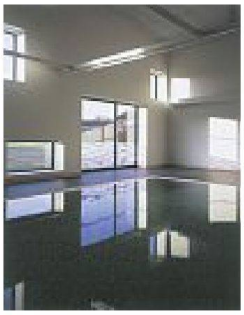

4

14

24

32

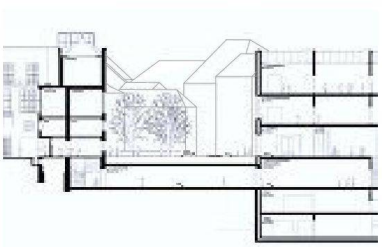

50

et cetera DSDHA

3 Editorial

4 Rosamund Diamond
Dynamische Collagen DSDHA Deborah Saunt David Hills Architects – ein Architekturbüro in London

14 Anna Schindler
Domestic Scale Das Vitra-Haus von Herzog & de Meuron in Weil am Rhein

24 Aita Flury und Katharina Stehrenberger
Ambivalentes Le Havre Eine Annäherung an Potenziale und Defizite in Auguste Perrets Wiederaufbau des Stadtzentrums

32 Tibor Joanelly
Taktischer Funktionalismus Besuch in der supponierten Normalität

40 Caspar Schärer
Kontrollierte Zwischennutzung Sporthalle und Provisorien für Seminarräume an der Universität St. Gallen von Lauener Baer Architekten

Avec des résumés en français à la fin des articles
With english summaries at the end of the articles

Forum

47 Orte: Bettina Oberli
48 EFH: Haus in Weggis LU von Unger & Treina Architekten, Zürich
50 Wettbewerb: Kunstmuseum Basel, Erweiterungsbau «Burghof»
54 Wettbewerb: Neubau «Nouvelle Comédie» in Genf
57 Zum werk-material: Gemeindesaal – Kirchenzentrum in Flawil SG von Bischoff Kopp Architekten und Blatter + Müller Architekten
59 Zum werk-material: Ev. Kirchgemeindezentrum Dornach von Guignard & Saner Architekten
62 Bauten: Zur Debatte um den Engepark in Zürich
64 Stadtentwicklung: «Recht auf Stadt»?
68 bauen + rechnen: Zielgruppen im Wohnungsbau: «Junge Singles»
69 Umbauten: Umbau Villa und Nebenhaus in Engelberg
72 Innenarchitektur: Maiensässhotel Guarda Val in Sporz, Lenzerheide GR
74 Forschung: Das BSA-Forschungsstipendium 2010
76 bauen + rechten: Die Landschaftsarchitekten als Geprellte bei Architekturwettbewerben
78 Ausstellungen | Veranstaltungen
81 Neuerscheinungen
82 Produkte
84 Vorschau | Impressum

werk-material

Bischoff Kopp Architekten und Blatter + Müller Architekten, Zürich: Gemeindesaal – Kirchenzentrum in Flawil, SG
Guignard & Saner Architekten, Zürich: Evangelisches Kirchgemeindezentrum Dornach, SO