Objekttyp: **Advertising**

Zeitschrift: **Werdenberger Jahrbuch : Beiträge zu Geschichte und Kultur der Gemeinden Wartau, Sevelen, Buchs, Grabs, Gams und Sennwald**

Band (Jahr): **5 (1992)**

PDF erstellt am: **29.05.2024**

Nutzungsbedingungen

Die ETH-Bibliothek ist Anbieterin der digitalisierten Zeitschriften. Sie besitzt keine Urheberrechte an den Inhalten der Zeitschriften. Die Rechte liegen in der Regel bei den Herausgebern.
Die auf der Plattform e-periodica veröffentlichten Dokumente stehen für nicht-kommerzielle Zwecke in Lehre und Forschung sowie für die private Nutzung frei zur Verfügung. Einzelne Dateien oder Ausdrucke aus diesem Angebot können zusammen mit diesen Nutzungsbedingungen und den korrekten Herkunftsbezeichnungen weitergegeben werden.
Das Veröffentlichen von Bildern in Print- und Online-Publikationen ist nur mit vorheriger Genehmigung der Rechteinhaber erlaubt. Die systematische Speicherung von Teilen des elektronischen Angebots auf anderen Servern bedarf ebenfalls des schriftlichen Einverständnisses der Rechteinhaber.

Haftungsausschluss

Alle Angaben erfolgen ohne Gewähr für Vollständigkeit oder Richtigkeit. Es wird keine Haftung übernommen für Schäden durch die Verwendung von Informationen aus diesem Online-Angebot oder durch das Fehlen von Informationen. Dies gilt auch für Inhalte Dritter, die über dieses Angebot zugänglich sind.

Ein Dienst der *ETH-Bibliothek*
ETH Zürich, Rämistrasse 101, 8092 Zürich, Schweiz, www.library.ethz.ch

http://www.e-periodica.ch

Verwaltungsgebäude der im Jahr 1901 gegründeten internationalen Spedition an der Technikumstrasse, Buchs

Vetsch AG – Spedition mit Tradition

VETSCH AG

Internationale Transporte 9470 Buchs/SG Schweiz
Technikumstrasse 20 Telefon 085/6 19 92

Schweizerische Mobiliar
Versicherungsgesellschaft

...macht Menschen sicher

GENERALAGENTUR BUCHS
RAINER KOSTEZER

FAMILIENBETRIEB SEIT ÜBER 70 JAHREN

HAUSMETZGEREI · METZGERSTÜBLI · SPEISERESTAURANT · SCHÄFLI-BAR · BANKETTSAAL

FAMILIE A. + B. BURKHARDT · 9472 GRABS · TEL. 085 / 7 25 28

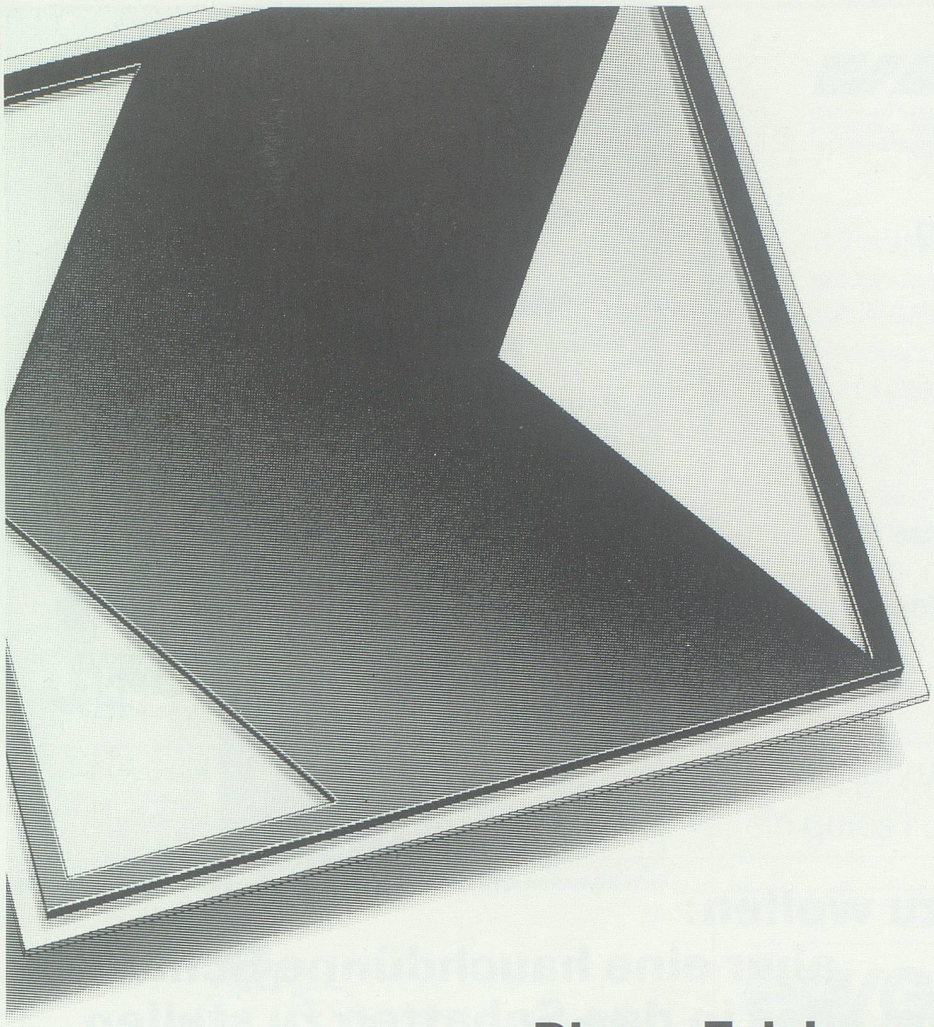

Dieses Zeichen steht für Kompetenz.

St. Gallische
KANTONALBANK

Unsere Geschäftsstellen im Werdenberg:
Buchs Gams Sevelen Trübbach
Frümsen / Grabs / Sax / Sennwald

Für alle Inserate
in allen Zeitungen

Orell Füssli Werbe AG

ofa

Bahnhofstrasse 14
9470 Buchs
Telefon 085 6 66 67

Tury's Antiquitäten Oberschan

An- und Verkauf von diversen antiken Möbeln, Sofas usw. Restaurationen

Arthur Rhyner
Polsterei und
Antiquitäten
9479 **Oberschan**
Tel. 085 5 11 17

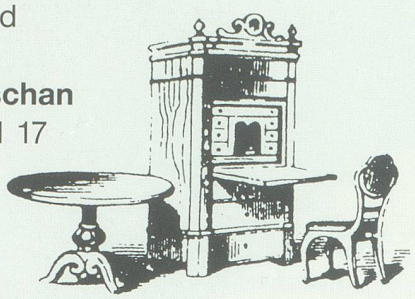

Ohne blenden zu wollen:
aber eine hauchdünne Schicht genügt, um alles in den Schatten zu stellen.

Unter Vakuum aufgedampfte Dünne Schichten machen sehscharfe Brillengläser zu blendfreien Sonnenbrillengläsern, vermindern Reflexe auf Bordinstrumenten und den Objektiven von Fernsehkameras, Ferngläsern und Mikroskopen. Ein Tausendstel von einem Millimeter genügt zum Beispiel, um Wärmestrahlen zu reflektieren und sichtbares Licht durchzulassen. Oder umgekehrt. Und das werden Sie ganz besonders dann schätzen, wenn Sie unter der Reflektorlampe Ihres Zahnarztes ganz kühl bleiben. Balzers produziert Anlagen und entwickelt die Verfahren, um solche Dünnen Schichten aufzudampfen. Ganz gleich, ob auf Fotolinsen oder Laserspiegel.

BALZERS

...je mehr man Vakuum braucht

Balzers Aktiengesellschaft
FL-9496 Balzers
Fürstentum Liechtenstein
Tel (075) 4 41 11

LÖWEN DROGERIE GRABS

DROGERIE
PARFUMERIE
NATURHEILMITTEL

H.+ H. Kubli-Kündig
Staatsstrasse
9472 Grabs
Tel. 085/7 31 48

VETSCH

CHRISTIAN VETSCH AG
HOCH-UND TIEFBAU
WERDENSTRASSE 9472 GRABS

FAX 085 7 25 52
TEL 085 7 01 41

Wir erstellen nicht nur Neubauten, sondern empfehlen uns auch für die Ausführung von Umbauten und Renovationen sowie Reparatur- und Unterhaltsarbeiten.

In uns finden Sie Ihren zuverlässigen Partner mit der fachmännischen Beratung und der notwendigen Erfahrung in allen Baufragen.

Erfahrung und Vertrauen –
ein gutes Fundament für die Zukunft

Wandern im Sommer
Skifahren im Winter

Die Sesselbahnen Wildhaus–Gamsalp fahren in ein herrliches Wandergebiet auf 1800 m ü. M.

Rundweg Gamserrugg
Rundweg Gamsalp
Kinderspielplatz Gamsalp

Wildhaus – das Skigebiet mit den besten Pisten der Ostschweiz.

Skigebiet bis auf 2070 m ü. M.

ewg **ELEKTRIZITÄTSWERK GRABS SG**

WIR LIEFERN NICHT NUR STROM

Wir sind auch Ihr Fachgeschäft für

Projektierung und Ausführung von Elektro-, EDV- und Telefoninstallationen

sowie für

elektrische Haushaltgeräte und Beleuchtungskörper.

STELLEN SIE UNS AUF DIE PROBE!

ewg **ELEKTRIZITÄTSWERK GRABS SG**

Innen-ausbau

Planen Sie einen Neubau? Oder denken Sie ans Umbauen? Oder wollen Sie Ihren Estrich ausbauen? Wir stehen Ihnen für alle Fragen des Innenausbaus gerne zur Verfügung. Von der Beratung über die Planung bis zur exakten fachmännischen Ausführung.
Das Erfüllen Ihrer Wünsche ist unser Ziel.

Walter Dütschler
Bauschreinerei, 9465 Salez, 085 7 57 26

Ihr Ferien- und Ausflugsziel

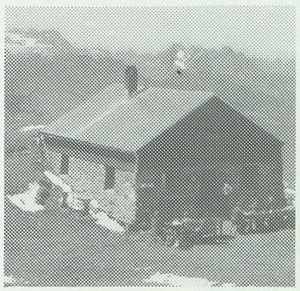
Gipfelhütte Alvier

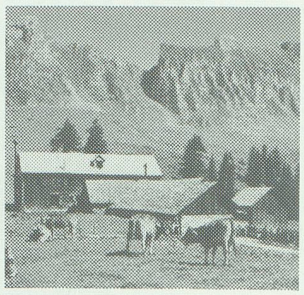
Berghaus Strahlrüfi

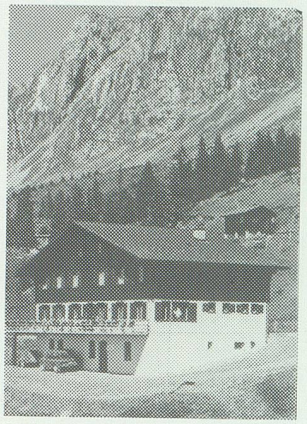
Berghaus Palfries

Gipfelhütte Alvier
2345 m ü. M. Touristenlager für ca. 25 Personen
Tel. 085 / 5 12 24

Berghaus Strahlrüfi
31 Betten, Tel. 085/5 11 60

Berghaus Palfries
30 Betten/fl. Warm- und Kaltwasser, 4 Touristenlager für ca. 80 Personen.
Grosse Sonnenterrasse
Tel. 085 / 5 12 24

Günstige Vollpensionspreise (offen von Juni bis November)

Elsbeth und Köbi Frey

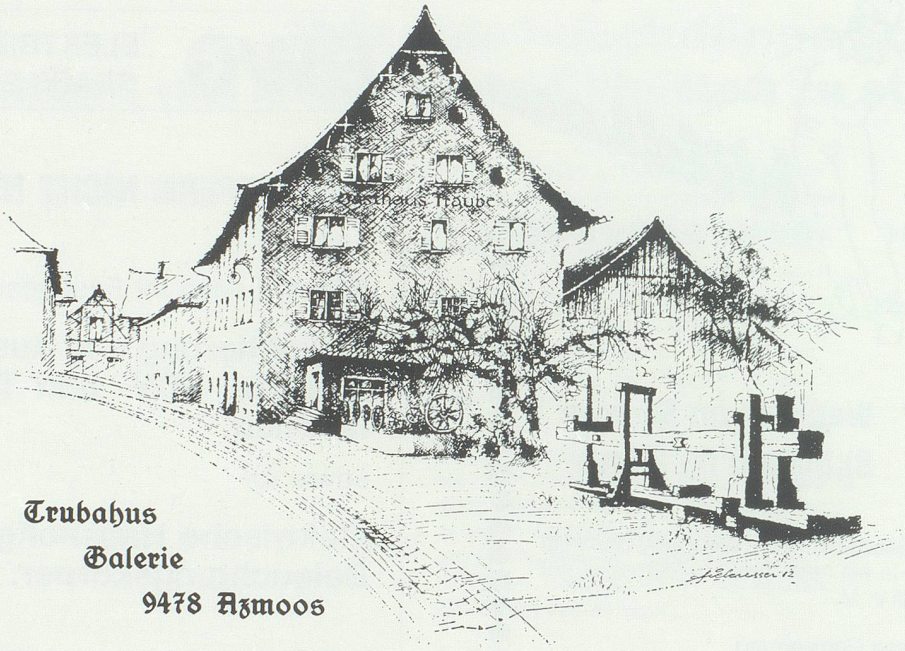

Trubahus
Galerie
9478 Azmoos

Verena und Peter Müller, Architekt, 9478 Azmoos, Tel. 085 5 24 24

Unser Name ist Gantenbein Ihr frisches Bauunternehmen

"Mein Name sei Gantenbein" heisst einer der Romane des Schweizer Schriftstellers Max Frisch. Er beschreibt darin Entwürfe zu einem Ich. Die Entwürfe der Gebrüder Leonhard und Andreas Gantenbein zu einem Bauunternehmen entstanden vor über 100 Jahren. Heute ist die L.Gantenbein & Co AG ein überregional angesehenes Bauunternehmen. Es schätzt traditionelle Werte wie Qualität und Zuverlässigkeit. Es ist aber auch offen für neue Ideen. Denn Bauen heisst Zeitströmungen erfassen. Sich mit ihnen verändern. Wohldurchdachte Planung, umfassende Koordination, mustergültige Bauausführungen und ständige Kostenüberwachung dienen einem Ziel: der Zufriedenheit des Kunden. Bauen mit L. Gantenbein & Co AG heisst Bauen für die Zukunft. In Bewegung bleiben. Frisch bleiben. Anregend, wie das Rot der Firmenfarbe. Unsere 1971 gegründete Tochterfirma GABAU im Wildhaus sichert die Nähe zu unseren Kunden im Toggenburg.

Für andere bauen - seit 100 Jahren

L. Gantenbein & Co AG
Bauunternehmung
9470 Werdenberg u. Buchs
Telefon 085/7 44 44

100 J·A·H·R·E