Objekttyp: **Advertising**

Zeitschrift: **Werdenberger Jahrbuch : Beiträge zu Geschichte und Kultur der Gemeinden Wartau, Sevelen, Buchs, Grabs, Gams und Sennwald**

Band (Jahr): **11 (1998)**

PDF erstellt am: **29.05.2024**

Nutzungsbedingungen

Die ETH-Bibliothek ist Anbieterin der digitalisierten Zeitschriften. Sie besitzt keine Urheberrechte an den Inhalten der Zeitschriften. Die Rechte liegen in der Regel bei den Herausgebern.
Die auf der Plattform e-periodica veröffentlichten Dokumente stehen für nicht-kommerzielle Zwecke in Lehre und Forschung sowie für die private Nutzung frei zur Verfügung. Einzelne Dateien oder Ausdrucke aus diesem Angebot können zusammen mit diesen Nutzungsbedingungen und den korrekten Herkunftsbezeichnungen weitergegeben werden.
Das Veröffentlichen von Bildern in Print- und Online-Publikationen ist nur mit vorheriger Genehmigung der Rechteinhaber erlaubt. Die systematische Speicherung von Teilen des elektronischen Angebots auf anderen Servern bedarf ebenfalls des schriftlichen Einverständnisses der Rechteinhaber.

Haftungsausschluss

Alle Angaben erfolgen ohne Gewähr für Vollständigkeit oder Richtigkeit. Es wird keine Haftung übernommen für Schäden durch die Verwendung von Informationen aus diesem Online-Angebot oder durch das Fehlen von Informationen. Dies gilt auch für Inhalte Dritter, die über dieses Angebot zugänglich sind.

Ein Dienst der *ETH-Bibliothek*
ETH Zürich, Rämistrasse 101, 8092 Zürich, Schweiz, www.library.ethz.ch

http://www.e-periodica.ch

Ihr Ferien- und Ausflugsziel

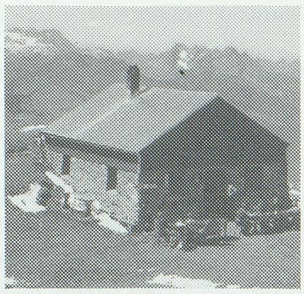

Gipfelhütte Alvier

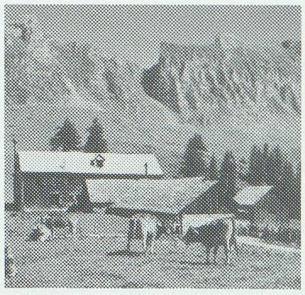

Berghaus Strahlrüfi

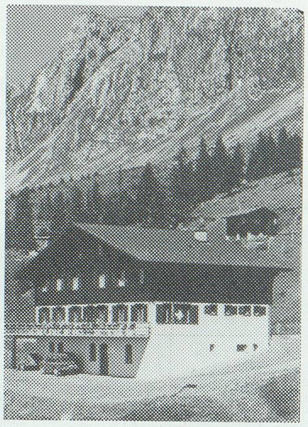

Berghaus Palfries

Gipfelhütte Alvier
2345 m ü. M. Touristenlager für ca. 25 Personen
Tel. 077 / 81 88 95

Berghaus Strahlrüfi
31 Betten, Tel. 081 / 783 11 60

Berghaus Palfries
30 Betten/fl. Warm- und Kaltwasser, 4 Touristenlager für ca. 80 Personen.
Grosse Sonnenterrasse
Tel. 081 / 783 12 24

Günstige Vollpensionspreise (offen von Juni bis November)

Elsbeth und Köbi Frey

VETSCH

CHRISTIAN VETSCH AG
Hoch- und Tiefbau, 9472 Grabs
Tel. 081 / 750 32 60

UMBAUTEN
NEUBAUTEN
RENOVATIONEN
KAMINSANIERUNGEN
REPARATURARBEITEN
UNTERHALTSARBEITEN
AUSSENWÄRMEDÄMMUNGEN

An erster Stelle steht für uns eine fachmännische Beratung

VETSCH

STRICKER Schreinerei

Innenausbau
Massivholzarbeiten
Türen
Küchen nach Mass
Möbel
Renovationen
Wand- und Bodenbeläge
Zimmereiarbeiten

Schreinerei Stricker AG
First/Grabserberg
9472 Grabs
Telefon 771 32 77

Ihr Partner für:

Entwicklung, Konstruktion und Fertigung von Kunststoff-Spritzgussteilen und Baugruppen für alle Industriezweige

Konstruktion und Herstellung von Präzisions-Spritzgussformen

Gründungsjahr: 1970
Beschäftigte: 85

werfo

WERFO AG

Kunststoff-Technik in Präzision

CH-9469 Haag

Telefon 081 750 32 00
Telefax 081 750 32 01

FEDERER AUGENOPTIK – DAS FÜHRENDE BRILLEN-FACHGESCHÄFT

EN ISO 9002

federer
AUGENOPTIK

BUCHS · TEL. 081 / 750 05 40
TRIESEN · TEL. 075 / 399 30 40

LÖWEN DROGERIE GRABS

H. + H. Kubli-Kündig
Tel. 081 771 31 48

ÜBERALL ZU HAUSE.

W&O

Werdenberger & Obertoggenburger

Volg

Konsumverein Grabs
081/771 44 64

Unsere Filialen:
Stauden
Werdenberg
Grabserberg

Frisch und fründlich

Tele Rheintal

fern
Sehen
– ganz
Nah

Tele Rheintal AG,
Bahnhofstrasse 14, 9471 Buchs;
Tel.: 081 750 02 14, Fax 081 750 02 28

REGIONALES FERNSEHEN FÜR DAS RHEINTAL

5. SEPTEMBER BIS 13. SEPTEMBER 1998

IN SCHAAN
FÜRSTENTUM LIECHTENSTEIN

12. lihga 1998

LIECHTENSTEINISCHE INDUSTRIE-, HANDELS- UND GEWERBEAUSSTELLUNG, 9494 SCHAAN

Pago Etiketten begleiten uns im Alltag...

...und geben auf Millionen von Produkten tagtäglich Informationen weiter

Pago Tuben-Etikettiersystem 270.
Eine von vielen Pago Hochleistungs-Etikettieranlagen zum vollautomatischen Anbringen der Etiketten auf das Produkt.

Marketing am Produkt

Funktionsetikettierung

Die Pago Geschäftsfelder:

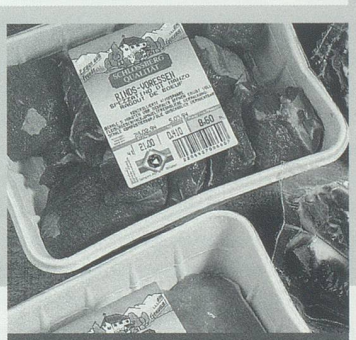

Preis/Warenauszeichnung

Produktdekoration

Warenfluss-Steuerung

PAGO

Pago AG • Etiketten • Etikettiersysteme • Industrie • 9472 Grabs SG • Tel. 081 772 35 11 • Fax 081 772 36 55
Postadresse: Postfach • CH-9471 Buchs SG 1