Unsere Verstorbenen

Objekttyp: **Obituary**

Zeitschrift: **Werdenberger Jahrbuch : Beiträge zu Geschichte und Kultur der Gemeinden Wartau, Sevelen, Buchs, Grabs, Gams und Sennwald**

Band (Jahr): **19 (2006)**

PDF erstellt am: **30.05.2024**

Nutzungsbedingungen

Die ETH-Bibliothek ist Anbieterin der digitalisierten Zeitschriften. Sie besitzt keine Urheberrechte an den Inhalten der Zeitschriften. Die Rechte liegen in der Regel bei den Herausgebern.
Die auf der Plattform e-periodica veröffentlichten Dokumente stehen für nicht-kommerzielle Zwecke in Lehre und Forschung sowie für die private Nutzung frei zur Verfügung. Einzelne Dateien oder Ausdrucke aus diesem Angebot können zusammen mit diesen Nutzungsbedingungen und den korrekten Herkunftsbezeichnungen weitergegeben werden.
Das Veröffentlichen von Bildern in Print- und Online-Publikationen ist nur mit vorheriger Genehmigung der Rechteinhaber erlaubt. Die systematische Speicherung von Teilen des elektronischen Angebots auf anderen Servern bedarf ebenfalls des schriftlichen Einverständnisses der Rechteinhaber.

Haftungsausschluss

Alle Angaben erfolgen ohne Gewähr für Vollständigkeit oder Richtigkeit. Es wird keine Haftung übernommen für Schäden durch die Verwendung von Informationen aus diesem Online-Angebot oder durch das Fehlen von Informationen. Dies gilt auch für Inhalte Dritter, die über dieses Angebot zugänglich sind.

Ein Dienst der *ETH-Bibliothek*
ETH Zürich, Rämistrasse 101, 8092 Zürich, Schweiz, www.library.ethz.ch

http://www.e-periodica.ch

Unsere Verstorbenen

Azmoos

18. 11. 04 Hügli-Galbier Margreth
Betagtenheim Wartau 12. 10. 1907

27. 12. 04 Gabathuler-Bruder Magdalena
Gatina 11 31. 03. 1944

8. 01. 05 Altieri Walter Luciano
Fabrikstrasse 9 30. 07. 1971

22. 01. 05 Gabathuler-Schlegel Anna
Bugg 21 15. 10. 1921

9. 02. 05 Hanselmann-Baumgartner Anna Bertha
Betagtenheim Wartau 15. 05. 1922

19. 02. 05 Zogg-Gabathuler Anna
Betagtenheim Wartau 17. 04. 1919

22. 02. 05 Tischhauser-Hollenstein Anna
Betagtenheim Wartau 20. 01. 1917

28. 02. 05 Copis Adriano Battista Giuseppe
Rietweg 2 16. 12. 1945

28. 03. 05 Sulser-Gabathuler Anna
Betagtenheim Wartau 30. 05. 1923

29. 03. 05 Stalder-Ammann Menga
Fehrenweg 5 22. 05. 1918

2. 04. 05 Eggenberger Ulrich
Betagtenheim Wartau 19. 06. 1917

23. 04. 05 Sulser Walter
Betagtenheim Wartau 28. 02. 1907

21. 06. 05 Frey Oswald
Haus im Stutz 30. 09. 1929

30. 08. 05 Müller Verena
ehem. Feldgass 2 12. 08. 1912

2. 09. 05 Sturzenegger-Lippuner Elsbeth
Betagtenheim Wartau 15. 06. 1913

9. 09. 05 Clavadetscher-Brunner Gabriele Leonore Juliane
Pramalans 10 12. 02. 1951

17. 09. 05 Mahler Josef Emil
Betagtenheim Wartau 30. 10. 1920

Fontnas

13. 01. 05 Schäpper Johannes
Dorfstrasse 15 20. 10. 1926

24. 03. 05 Gantenbein Andreas
Dorfstrasse 3 2. 05. 1929

Oberschan

3. 11. 04 Gillmann Friedrich
ehem. Plutthalde 3. 11. 1920

3. 04. 05 Pfiffner Remigius Franziskus
Untere Halde 24 8. 07. 1951

24. 04. 05 Gafafer Leonhard
Alpenstrasse 18 9. 10. 1928

27. 05. 05 Gabathuler-Cordett Jona
Pradaweg 1 8. 02. 1928

Malans

6. 11. 04 Kron Heinrich Otto
Bettlerstein 2 14. 05. 1919

29. 11. 04 Gabathuler Ursula
ehem. Rüfi 5 11. 03. 1912

7. 02. 05 Bass-Kamm Ursula Maria
Rietliweg 7 3. 05. 1950

Azmoos

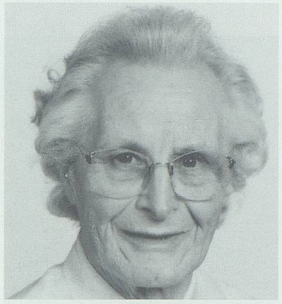

Stalder-Ammann Menga

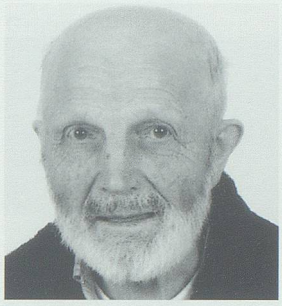

Eggenberger Ulrich

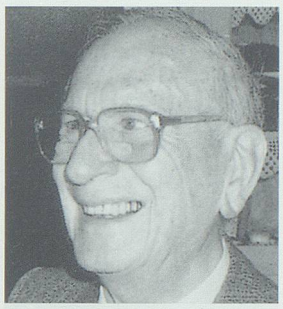

Sulser Walter

Azmoos

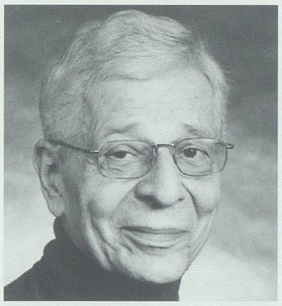

Frey Oswald

Hanselmann-Baumgartner Anna

Oberschan

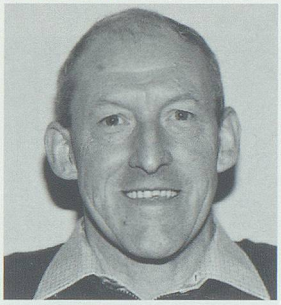

Gafafer Leonhard

Malans

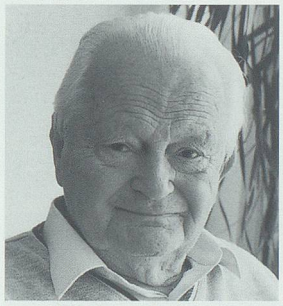

Kron Heinrich Otto

Sevelen

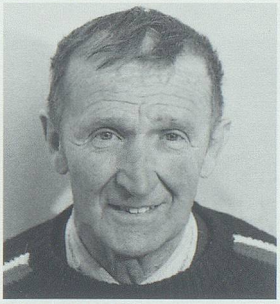

Müller Mathias

Rothenberger-Spreiter Anni

16. 02. 05 Bühler-Sulser Christina
Wydäckerring 82, Zürich 11. 11. 1928

Trübbach

25. 01. 05 Haug-Reinle Renate Brigitte
ehem. Ringstrasse 11 6. 03. 1942

28. 05. 05 Marietti Johann Battista
Seidenbaumstrasse 26 16. 10. 1916

9. 06. 05 Gräppi-Schlegel Anna Josephina
Süsswinkelstrasse 11 8. 04. 1918

11. 07. 05 Sulser Karl Otto
Poststrasse 13 27. 04. 1914

16. 08. 05 Gemsch-Sulser Heidy
ehem. Dornaustrasse 6 9. 01. 1930

7. 09. 05 Bilici-Aydogdu Neslihan
Hauptstrasse 35 10. 09. 1948

Weite

7. 10. 04 Müller Georg
Hauptstrasse 79 7. 06. 1911

9. 12. 04 Ramizi Isah
Hauptstrasse 100 28. 04. 1953

17. 02. 05 Tischhauser-Köb Johanna
Hauptstrasse 51 22. 09. 1931

Sevelen

Göldi-Eggenberger Margrit

Buchs

Furrer-Eggenberger Katharina

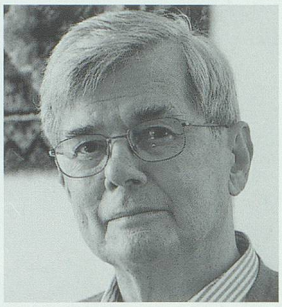

Müntener Hans

Buchs

Eggenberger-Schlegel Elsbeth

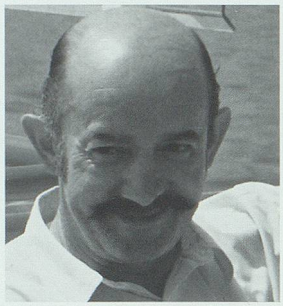

Hofmänner Heinrich

Maurizi-Rupp Frieda

Buchs

Häusermann-Gebs Bertha

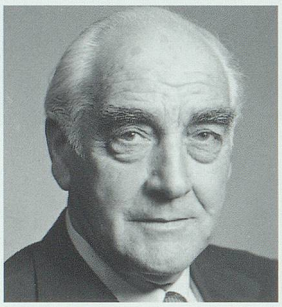

Raguth Tscharner Gaudenz

Leuzinger Anna

Buchs

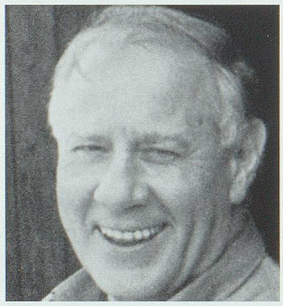

Rhyner Carl

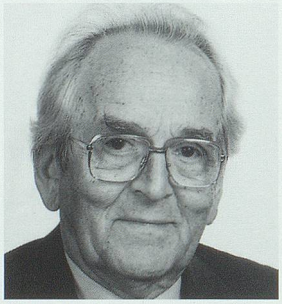

Lüthi Paul

Rhyner Käthy

16. 06. 05	Beusch Ulrich Hauptstrasse 15	22. 07. 1936
28. 08. 05	Palanivadivelu Nivajini Hauptstrasse 102	13. 12. 1993
28. 08. 05	Palanivadivelu Nivananthan Hauptstrasse 102	6. 10. 1992
29. 08. 05	Raveendiran-Sabaratnam Selvarany Hauptstrasse 102	10. 05. 1970
18. 09. 05	Sulser Emil ehem. Alte Gasse	28. 06. 1915

Sevelen

16. 10. 04	Tinner-Krättli Christian Chirchgass 4	3. 11. 1929
25. 10. 04	Hertz Ludmilla Galstrammweg 6	7. 10. 1940
26. 10. 04	Fricker Martha Wäseliweg 3	17. 11. 1908
27. 12. 04	Spreiter Emma Gärbistrasse 8	3. 09. 1909
5. 01. 05	Wyssmann Rosmarie Schöngass 3	3. 06. 1930
11. 01. 05	Müller Mathias Hof 875	22. 03. 1915
16. 01. 05	Berchtold Benno Montjolweg 2	3. 09. 1946
20. 02. 05	Mischler Walter Gärtli 6	17. 08. 1930
26. 02. 05	Rothenberger-Spreiter Anna Bahnweg Nord 7	2. 02. 1934
7. 04. 05	Stäger Käte Büelstrasse 16	10. 04. 1927
4. 05. 05	Senn Ulrich Hostetgass 25	6. 02. 1915
6. 05. 05	Hagmann Fritz Guschastrasse 57	8. 11. 1922
24. 07. 05	Thuli Adolf Saarweg 34	31. 01. 1918
17. 08. 05	Villamar Manuel Rietliweg 7	26. 10. 1944
29. 08. 05	Schlegel Adam Almeisliweg 10	17. 03. 1924
9. 09. 05	Göldi Margreth Badstrasse 38	7. 09. 1929

Buchs

17. 10. 04	Gantenbein-Müntener Maria Anna Untere Gasse 2	24. 03. 1929
17. 10. 04	Widrig-Roduner Johann Peter Färberweg 7	12. 04. 1951
23. 10. 04	Rhyner Barbara Kreuzgasse 10	18. 02. 1915
3. 11. 04	Rohrer-Schwendener Barbara Churerstrasse 62	23. 07. 1919
9. 11. 04	Spitz-Kristanec Hans Saarstrasse 11	27. 02. 1925
10. 11. 04	Furrer-Eggenberger Katharina Bachstrasse 10a	25. 06. 1936
12. 11. 04	Zweifel-Eggenberger Wolfgang Wiedenstrasse 26	4. 06. 1922
18. 11. 04	Müntener-Vetsch Johannes Stationsstrasse 2	25. 09. 1927
22. 11. 04	Haldner-Tinner Katharina Schützenweg 23a	6. 03. 1937
23. 11. 04	Senn-Ingold Hedwig Rheinstrasse 8	12. 02. 1922
23. 11. 04	Hiseni Dijana Brunnenstrasse 1b	22. 11. 2004
24. 11. 04	Stadler-Mehr Jakob Rheinstrasse 4	14. 01. 1928
26. 11. 04	Hanselmann-Just Lina Grünaustrasse 9	15. 05. 1917
26. 11. 04	Rohrer-Schlegel Jakob Brunnenstrasse 5	23. 04. 1928
4. 12. 04	Köppel-Büchel Ronald Hengertweg 19	4. 01. 1942
7. 12. 04	Strässle-Kern Paul Kornstrasse 3	22. 10. 1921
18. 12. 04	Eggenberger-Rusch Werner Oberstüdtlistrasse 9	5. 10. 1927
26. 12. 04	Rohrer-Gerster Frieda Erlengrund 3	12. 10. 1920
29. 12. 04	Eggenberger-Schlegel Elsbeth Erbweg 7	26. 11. 1908
31. 12. 04	Visintainer-Moser Hermine Churerstrasse 157	25. 12. 1949
1. 01. 05	Ludin-Rutz Elisabeth Schingasse 8	22. 07. 1908
6. 01. 05	Ropele-Fuchs Johanna Birkenaustrasse 4	18. 12. 1920
12. 01. 05	Staub-Cyrus Ernst Brunnenstrasse 2	11. 10. 1936
18. 01. 05	Forrer-Gruber Johann Ilgenweg 5	23. 07. 1938
18. 01. 05	Sadikovic Sabit Bachstrasse 12	5. 05. 1944

19. 01. 05	Hofmänner-Gantenbein Heinrich Aeulistrasse 20	15. 07. 1944
20. 01. 05	Rhyner Marie Kreuzgasse 10	26. 01. 1931
22. 01. 05	Blüml-Haubner Helene Lagerstrasse 1	14. 06. 1925
25. 01. 05	Veidt-Berli Yvonne Bahnhofstrasse 11	12. 03. 1935
26. 01. 05	Maurizi-Rupp Frieda Wäseliweg 23	29. 11. 1935
30. 01. 05	Schoop-Schellenberg Friedrich Kornstrasse 1	2. 12. 1916
30. 01. 05	Stefanovic Milorad Groffeldstrasse 11	22. 04. 1958
1. 02. 05	Fausch-Jegen Menga Falknisstrasse 3	20. 05. 1919
1. 02. 05	Eberle-Geier Arnold Schulhausstrasse 23	5. 03. 1918
8. 02. 05	Häusermann-Gebs Bertha Bahnhofstrasse 39	9. 02. 1914
16. 02. 05	Rohrer-Schmid Ernst Boden 2518	11. 11. 1922
17. 02. 05	Blumer-Wickli Helena Birkenstrasse 6	24. 06. 1920
17. 02. 05	Raguth Tscharner-Battaglia Gaudenz Werdenbergstrasse 33	15. 03. 1909
19. 02. 05	Leuzinger Anna Saarstrasse 12	3. 12. 1944
21. 02. 05	Zekan Redjif Werdenbergstrasse 1	7. 01. 1960
21. 02. 05	Schäpper-Blumer Marie Altendorferstrasse 33	27. 02. 1908
24. 02. 05	Rhyner-Schlegel Johanna Erlenweg 17	1. 03. 1916
26. 02. 05	Gantenbein-Vetsch Andreas Grünaustrasse 9	19. 04. 1913
27. 02. 05	Klee-Moser Hedwig Wiedenstrasse 44	22. 10. 1912
1. 03. 05	Abdagic-Semanic Hasan Fichtenweg 3	25. 10. 1950
7. 03. 05	Rhyner-Bucher Carl Bahnhofstrasse 61	25. 03. 1933
11. 03. 05	Rohrer-Senn Frieda Fenchrütteli 3499	7. 11. 1932
11. 03. 05	Senn-Schwendener Anna Rosshag 9	19. 03. 1921
19. 03. 05	Müller-Senn Emma Wetti 53	17. 06. 1932
20. 03. 05	Schwendener-Sulser Anna Distelweg 9	24. 04. 1910
20. 03. 05	Rothenberger-Feuchter Hans Glannastrasse 10	19. 02. 1921
24. 03. 05	Brutschin-Popolari Hermann Birkenaustrasse 4	13. 09. 1936
25. 03. 05	Hasler Hedwig Falknisstrasse 1	14. 11. 1928
28. 03. 05	Forrer-Rohrer Anna Churerstrasse 18	30. 09. 1913
18. 04. 05	Mähr-Halter Bruno Sternstrasse 5	9. 02. 1934
20. 04. 05	Zweifel-Eggenberger Lina Wiedenstrasse 26	28. 09. 1921
22. 04. 05	Forbes-Bostel Johanna Flösweg 17	22. 10. 1910
22. 04. 05	Briner Beat Im Giessen 10	6. 01. 1969
27. 04. 05	Legler Walter Oberstüdtlistrasse 40	28. 05. 1946
28. 04. 05	Roffler-Flury Leonhard Volksgartenstrasse 37	29. 03. 1926
30. 04. 05	Büchli Markus Volksgartenstrasse 20	23. 07. 1968
4. 05. 05	Bürgi-Aengenheister Siegfried Unterstüdtlistrasse 9	11. 08. 1931

Buchs

Kabal Emrah

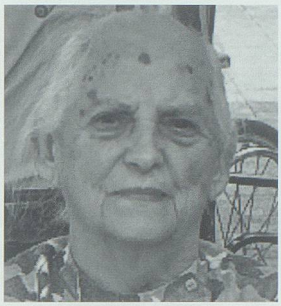
Engler-Rohrer Anna

Coiro-Tempone Rosa

Buchs

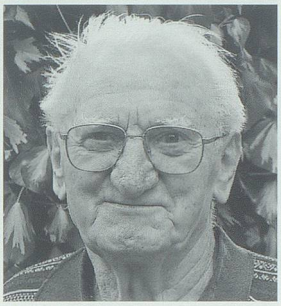
Wehrle August

Grabs

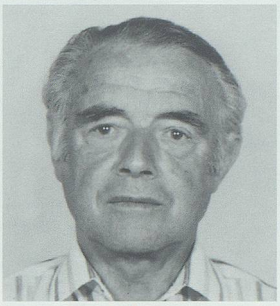
Gantenbein Florian

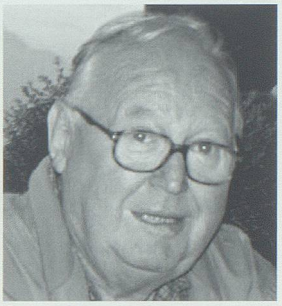
Tinner Hans

Grabs

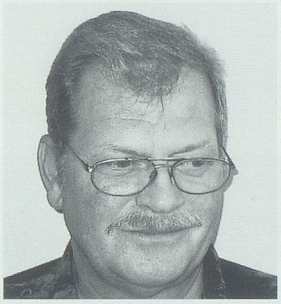
Schädler Eugen

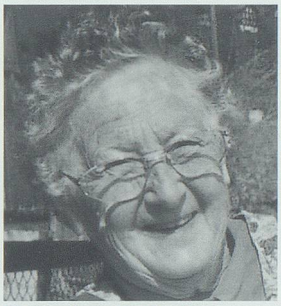
Gantenbein Kathrina

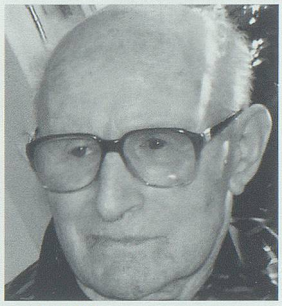
Fenk Willi

Grabs

Eggenberger Kurt

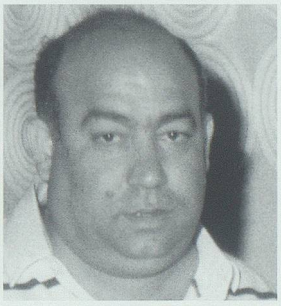
Erbilenler Sadettin

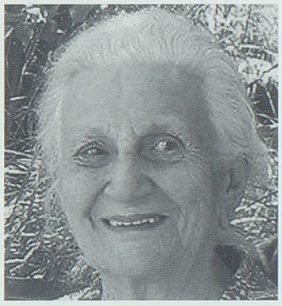
Eggenberger-Roduner Hedwig

5. 05. 05	Alibegovic-Ramic Avdo Schützenweg 13	1. 02. 1949
12. 05. 05	Beusch-Keller Elsa Groffeldstrasse 14	1. 09. 1903
14. 05. 05	Rutz-Allmann Maria Bahnhofstrasse 37	10. 01. 1926
19. 05. 05	Lüthi-Widmer Paul Bahnhofstrasse 39	25. 07. 1916
19. 05. 05	Ammann-Beutelmayr Elmar Volksgartenstrasse 2	8. 09. 1937
20. 05. 05	Walther-Richey Marion Schönfeldstrasse 7	27. 07. 1936
22. 05. 05	Rhyner Katharina Bäckereistrasse 2	7. 12. 1916
26. 05. 05	Schwartz-Rohrer Anna Margaretha Werdenbergstrasse 11	9. 08. 1921
2. 06. 05	Fuchs-Schwendener Anton Burgerauerstrasse 17	1. 08. 1917
6. 06. 05	Wyss-Fausch Sophie Oberstüdtlistrasse 22	26. 05. 1914

26. 06. 05	Kabal Emrah Grünaustrasse 23	27. 02. 1985
30. 06. 05	Müntener Katharina Grünaustrasse 9	26. 08. 1916
3. 07. 05	Senn-Guntli Katharina Moosweg 9	19. 06. 1924
6. 07. 05	Hasler Frieda Nordstrasse 1	28. 07. 1916
7. 07. 05	Gantenbein-Gremlich Rosa Werdenbergstrasse 33	4. 12. 1914
16. 07. 05	Ruch-Eisenmann Berta Röllweg 8	26. 11. 1927
16. 07. 05	Engler-Rohrer Anna Rietlistrasse 19	1. 06. 1917
25. 07. 05	Gabathuler-Dürr Magdalena Heldaustrasse 46	21. 05. 1924
25. 07. 05	Coiro-Tempone Rosina Churerstrasse 25	11. 11. 1926
3. 08. 05	Gabl-Senn Annamarie Obere Gasse 4	6. 05. 1949
4. 08. 05	Eggenberger-Baur Verena Gärtlistrasse 5	12. 07. 1933
7. 08. 05	Wehrle-Guntli August Blumenaustrasse 7	30. 06. 1925
10. 08. 05	Kostezer-Ledergerber Hugo Bahnhofstrasse 4	31. 08. 1927
20. 08. 05	Rohrer Hans Brunnenhofweg 8	30. 01. 1924
26. 08. 05	Hörler-Rohner Walter Wiedenstrasse 27	5. 04. 1914
27. 08. 05	Schwendener-Bisang Marie Werdenbergstrasse 33	19. 07. 1926
9. 09. 05	Sljivar-Basic Zejna Churerstrasse 130a	21. 01. 1921
10. 09. 05	Guntli-Kempf Hans Churerstrasse 152	23. 04. 1944
11. 09. 05	Cialdella Francesco Brunnenstrasse 5	7. 03. 1972
13. 09. 05	Huber-Oehrli Mathilde Werdenbergstrasse 33	11. 06. 1919
14. 09. 05	Schwendener Katharina Sindenweg 11	24. 07. 1914
21. 09. 05	Wüthrich-Degen Robert Im Giessen 6	7. 04. 1920

Grabs

3. 10. 04	Gantenbein-Heeb Florian Wingert 3199	24. 09. 1915
9. 10. 04	Tinner-Burger Johannes Sonnmattweg 25	18. 01. 1928
10. 10. 04	Gantner-Rohner Barbara Staatsstrasse 23	1. 09. 1923
17. 10. 04	Eggenberger-Gronald Maria Spitalstrasse 40	14. 03. 1928
26. 10. 04	Hilty Heinrich Staatsstrasse 4	2. 01. 1921
7. 11. 04	Schlegel-Bosshard Klara Staatsstrasse 93	23. 04. 1921
8. 11. 04	Vetsch-Lippuner Afra Hirschweg 11	16. 06. 1923
24. 11. 04	Eggenberger Hanna Staatsstrasse 93	16. 01. 1912
3. 12. 04	Haltiner-Schäpper Babetta Stütlihus	8. 12. 1914
8. 12. 04	Gantenbein Anna Marktweg 2	4. 01. 1924
9. 12. 04	Lippuner-Schumacher Josefine Hasenbüntstrasse 2	22. 02. 1920
22. 12. 04	Schlegel Margaretha Spitalstrasse 39	20. 01. 1912
25. 12. 04	Sprecher-Eggenberger Sigmund Kirchgasse 1	24. 07. 1926
25. 12. 04	Vetsch-Lutziger Anna Kirchgasse 13	6. 07. 1919

Grabs

Schlaepfer-Stricker Ruth

Bernegger-Eggenberger Agathli

Gams

Eicher-Leutner Anna

Gams

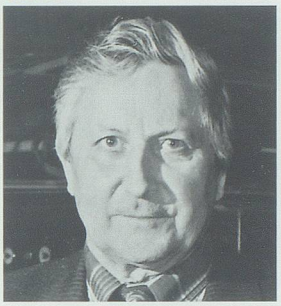

Kaiser Karl

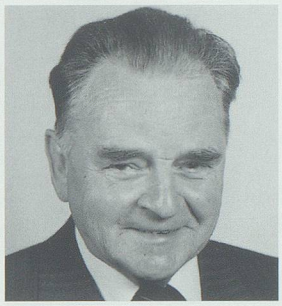

Berger Hans

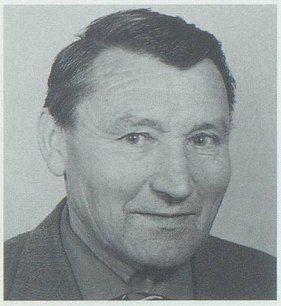

Dürr Anton

Gams

Lenherr Johann

Schmid Jakob

Dürr Emilie

27. 12. 04	Gantenbein-Lippuner Bartholome Rietgasse 4	22. 09. 1922
5. 01. 05	Vetsch-Luchsinger Gertrud Kirchgasse 3	7. 06. 1930
6. 01. 05	Zweifel-Gantenbein Peter Marktstrasse 5	27. 05. 1907
12. 01. 05	Hilty-Hilty Lydia Stütlihus	1. 12. 1905
22. 01. 05	Gantenbein-Eggenberger Margareth Eggenberg 2001	24. 10. 1915
24. 01. 05	Gantenbein-Fluri Brigitta Hohenrain	11. 12. 1916
25. 01. 05	Meier-Kellenberger Rosa Jägerweg 7	24. 07. 1915
26. 01. 05	Hilty-Zogg Afra Staudenstrasse 11	25. 10. 1923
30. 01. 05	Gantenbein-Eggenberger Elsbeth Loch 2178, Grabserberg	4. 10. 1922
31. 01. 05	Vetsch David Stütlihus	16. 12. 1928
9. 02. 05	Hilty-Zogg Othmar Staudenstrasse 11	20. 02. 1928
3. 03. 05	Schädler-Eggenberger Eugen Flurweg 1	2. 06. 1948
4. 03. 05	Sprecher-Bracher Christian Buchs ZH	6. 05. 1904
7. 03. 05	Gantenbein Katharina Sandweg 2	2. 08. 1922
8. 03. 05	Gantenbein Johann Ulrich Lehn 2285, Grabserberg	8. 03. 1931
9. 03. 05	Graf-Zogg Johann Ulrich Mühlbachstrasse 8	19. 08. 1938
10. 03. 05	Tischhauser-Schatz Maria Staatsstrasse 97	12. 08. 1906
12. 04. 05	Zogg-Zogg Anna Lehn 2336	9. 04. 1914
24. 04. 05	Eggenberger Matheus Leversgass	1. 03. 1922
29. 04. 05	Trajkovic-Stosic Djordje Bürgerheimstrasse 1	13. 04. 1943
1. 05. 05	Eggenberger-Thomann Margaretha Eggenberg 2005	7. 04. 1955
22. 05. 05	Löscher Margaretha Dachsweg 7	4. 08. 1924
24. 05. 05	Eggenberger-Gantenbein Burkhard Geisseggstrasse 1	18. 09. 1917
24. 05. 05	Fenk-Eggenberger Willi Pflegeheim Werdenberg	22. 03. 1920

Frümsen

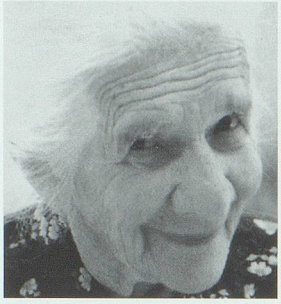

Führer-Tinner Anneli

Haag

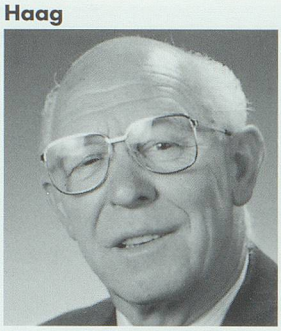

Tinner Christian

Baumann Josef

Haag

Rohner-Brunner Anna

Salez

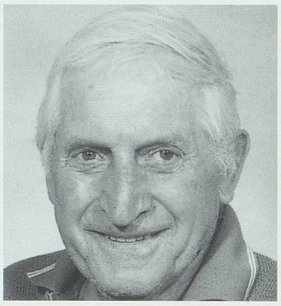

Wittwer Hans

Wohlwend-Hanselmann Anneli

Sax

Rhiner-Kammerer Elisa

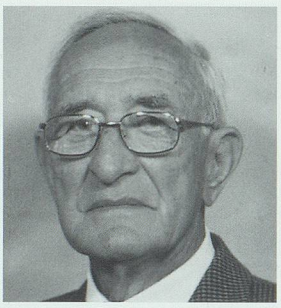

Bernegger Ulrich

4. 06. 05	Gantenbein-Kammerer Gertrud Hugobühlstrasse 18	14. 03. 1933
12. 06. 05	Stricker-Irgang Gertrud Stütlistrasse 25	29. 12. 1924
8. 07. 05	Busa-de Rigo Cromaro Nicola Wettistrasse 9	24. 07. 1941
11. 07. 05	Bourbia-Forrer Klara Gakleinenweg	16. 09. 1934
19. 07. 05	Gantenbein-Gantenbein Peter Oberstaudenweg	17. 02. 1931
20. 07. 05	Eggenberger-Vetsch Maria Stockengasse 14	11. 05. 1921
20. 07. 05	Rohner-Tischhauser Elsa Stockengasse 9	19. 05. 1927
24. 07. 05	Züst Kurt Limsergässli 18	2. 03. 1944
25. 07. 05	Eggenberger-Tischhauser Kurt Staatsstrasse 52	6. 01. 1961
31. 07. 05	Eggenberger-Canal Angelina Spinnereistrasse 4	8. 12. 1962
3. 08. 05	Maser-Hunziker Sofie Staudnerbergstrasse 4	2. 02. 1919
3. 08. 05	Vetsch-Lutziger Florian Blumenweg 10	14. 01. 1913
14. 08. 05	Erbilenler-Altintac Sadettin Feldblockweg 2	17. 06. 1943
14. 08. 05	Dr. med. Hilty-Stuber Heinz Spitalstrasse 58	1. 03. 1919
21. 08. 05	Eggenberger-Roduner Hedwig Rietstrasse 40	27. 05. 1915
2. 09. 05	Gisler-Steiner Beatrice Schwalbenweg 1	20. 02. 1946
8. 09. 05	Gantenbein-Hilty Matheus Amasis 3034	14. 10. 1922
14. 09. 05	Zweifel-Gantenbein Elsbeth Marktstrasse 5	14. 02. 1910
19. 09. 05	Schlaepfer-Stricker Ruth Spitalstrasse 23	8. 08. 1930
24. 09. 05	Bernegger-Eggenberger Agatha Mädliweg 22	19. 02. 1914
28. 09. 05	Bollhalder Johann Sägenstrasse 6	18. 07. 1941

Gams

8. 11. 04	Fäh Johann Rudolf Gasenzenstrasse 39	27. 12. 1945
22. 11. 04	Haldner Karl Anton Bleiche 592	20. 12. 1925
30. 11. 04	Lenherr Johann Gottfried Frolwinggel 1536	29. 01. 1927
1. 12. 04	Eicher-Leutner Anna Maria Brücke 24	16. 08. 1913
16. 12. 04	Stoop-Wessner Frieda Galätschen 41	9. 10. 1922
2. 01. 05	Kaiser Karl Afagriststrasse 9	13. 01. 1924
3. 01. 05	Dürr Bruno Walter Josef Haagerstrasse 3	6. 03. 1939
14. 01. 05	Zogg Anna Schönenberg 330	18. 10. 1924
24. 01. 05	Haldner-Bodenmann Leonie Zweier 810	25. 06. 1917
14. 02. 05	Huber Kurt Hans Vorburg 1	1. 08. 1943
22. 02. 05	Lenherr Manuel Oberfelsbachstrasse 4	20. 02. 2005
28. 02. 05	Berger Hans Haagerstrasse 49	24. 01. 1927
1. 03. 05	Haldner Anton Titus Wildhauserstrasse 18	29. 03. 1917
3. 03. 05	Haldner Hedwig Ida Alterswohnheim Möösli	8. 05. 1923
14. 03. 05	Kaiser Margaritha Stampfi 1	2. 03. 1923
24. 03. 05	Krapf Johann Gottlieb Vorburg 1	15. 06. 1932
6. 05. 05	Zeller Margaretha Barbara Alterswohnheim Möösli	22. 05. 1920
7. 05. 05	Ruppanner Johann Bernhard Erlen 27	7. 02. 1927
21. 05. 05	Dürr Anton Albert Wildhauserstrasse 2	24. 01. 1927
28. 05. 05	Gaf Urs Markus Gasenzenstrasse 15	17. 08. 1957
28. 05. 05	Gantenbein Heinrich Gartis 888	2. 05. 1915
30. 05. 05	Lenherr Johann Philipp Schönenberg 338	7. 05. 1923
6. 06. 05	Schmid Jakob Zweier 11	30. 11. 1918
22. 06. 05	Vetsch-Rieder Marie Alte Dorfgass 10	7. 01. 1922
25. 06. 05	Näf Heinrich Afagriststrasse 4	16. 07. 1924
13. 07. 05	Dürr Emilie Zürich-Affoltern	22. 05. 1931
28. 08. 05	Gabathuler Matthias Erlen 1	24. 06. 1988
7. 09. 05	Sprecher Matheus Mülstüggli 977	6. 08. 1929
12. 09. 05	Vetsch Matheus Held 1310	28. 07. 1936

Frümsen

25. 10. 04	Gantenbein-Fuchs Marie Büsmig	20. 07. 1916
8. 12. 04	Vogler Benedikt Edwin Grütt 5	31. 01. 1929
16. 12. 04	Bliem-Bruderer Elisabeth Schnaren 14	22. 02. 1948
19. 12. 04	Nilsson Erik Gunnar Schnaren 34	11. 09. 1927
13. 03. 05	Führer-Tinner Anna Holengass 18	7. 12. 1908
6. 06. 05	Berger-Lenggenhager Gritta Underweg 1	22. 02. 1912
13. 06. 05	Tinner Anna Rüteli 7	20. 08. 1920

Haag

14. 10. 04	Waser-Flühler Josefina Frieda Rheinstrasse 6	28. 02. 1923

31. 10. 04	Göldi Gebhard Pius Austrasse 8	27. 08. 1938
31. 10. 04	Leuenberger Ramona Neufeldstrasse 10	11. 01. 1986
18. 11. 04	Tinner Christian Buchserstrasse 1	1. 12. 1924
21. 12. 04	Baumann Johann Josef Gartenstrasse 2	18. 02. 1935
19. 12. 04	Gehringer-Fegble Josefine Agatha Warostrasse	13. 11. 1917
26. 12. 04	Rohner-Brunner Anna Austrasse 1	4. 09. 1922
9. 01. 05	Eggenberger Peter Unterbach 8	16. 12. 1923
13. 03. 05	Kolb-Kolar Alojzija Warostrasse 1	12. 06. 1933
27. 08. 05	Huber-Schmidt Veronika Hechtstrasse 18	7. 11. 1952

Salez

29. 10. 04	Hardegger Otto Josef Sennwalderstrasse 25	9. 10. 1963
17. 12. 04	Wittwer Ludwig, genannt Hans Frümsnerstrasse 30	7. 10. 1910
12. 03. 05	Reich Werner Kirchweg 4	7. 03. 1954
24. 06. 05	Keller-Hinterberger Hedwig Haagerstrasse 24	7. 03. 1920
17. 07. 05	Wohlwend-Hanselmann Anna Haagerstrasse 2	13. 12. 1922

Sax

12. 02. 05	Schlegel-Beglinger Erika Wies	26. 06. 1946
30. 05. 05	Bernegger-Heeb Frieda Kirchgass	9. 12. 1909
12. 06. 05	Rhiner-Kammerer Elisa Bünt 4	16. 07. 1925
4. 07. 05	Heeb Christian Rofisbach 4	6. 08. 1918
6. 07. 05	Bernegger Ulrich Farnen 14	5. 12. 1924
23. 08. 05	Hagmann Johannes Rofisbach	16. 04. 1920
30. 08. 05	Rhiner-Rusch Elsa Bünt 10	3. 04. 1928

Sennwald

13. 11. 04	Hanselmann-Tischhauser Margaretha Läui 80	20. 05. 1926
21. 12. 04	Hofmänner Max Tulpenweg 1	18. 06. 1921
16. 02. 05	Göldi Friedrich Sägengass 4	23. 08. 1937
12. 04. 05	Boxler Johann Läui 21	6. 03. 1919
1. 05. 05	Bühler Christian Strick 28	28. 06. 1952
12. 07. 05	Schoch Johannes Strick 11	14. 05. 1916
18. 07. 05	Rüdisühli-Spitz Frieda Strick	26. 01. 1910
19. 07. 05	Tinner-Buchli Margreth Unterstein 3	17. 08. 1917
20. 09. 05	Leuener Wilhelm Erlenstrasse	31. 12. 1911

Quellen

Bestattungsämter der Werdenberger Gemeinden.

Landschaftsbilder

Hans Jakob Reich, Salez.