Objekttyp: **FrontMatter**

Zeitschrift: **Werdenberger Jahrbuch : Beiträge zu Geschichte und Kultur der Gemeinden Wartau, Sevelen, Buchs, Grabs, Gams und Sennwald**

Band (Jahr): **21 (2008)**

PDF erstellt am: **30.05.2024**

Nutzungsbedingungen

Die ETH-Bibliothek ist Anbieterin der digitalisierten Zeitschriften. Sie besitzt keine Urheberrechte an den Inhalten der Zeitschriften. Die Rechte liegen in der Regel bei den Herausgebern.
Die auf der Plattform e-periodica veröffentlichten Dokumente stehen für nicht-kommerzielle Zwecke in Lehre und Forschung sowie für die private Nutzung frei zur Verfügung. Einzelne Dateien oder Ausdrucke aus diesem Angebot können zusammen mit diesen Nutzungsbedingungen und den korrekten Herkunftsbezeichnungen weitergegeben werden.
Das Veröffentlichen von Bildern in Print- und Online-Publikationen ist nur mit vorheriger Genehmigung der Rechteinhaber erlaubt. Die systematische Speicherung von Teilen des elektronischen Angebots auf anderen Servern bedarf ebenfalls des schriftlichen Einverständnisses der Rechteinhaber.

Haftungsausschluss

Alle Angaben erfolgen ohne Gewähr für Vollständigkeit oder Richtigkeit. Es wird keine Haftung übernommen für Schäden durch die Verwendung von Informationen aus diesem Online-Angebot oder durch das Fehlen von Informationen. Dies gilt auch für Inhalte Dritter, die über dieses Angebot zugänglich sind.

Ein Dienst der *ETH-Bibliothek*
ETH Zürich, Rämistrasse 101, 8092 Zürich, Schweiz, www.library.ethz.ch

http://www.e-periodica.ch

WERDENBERGER JAHRBUCH 2008

Historisch-Heimatkundliche Vereinigung der Region Werdenberg 21. Jahrgang

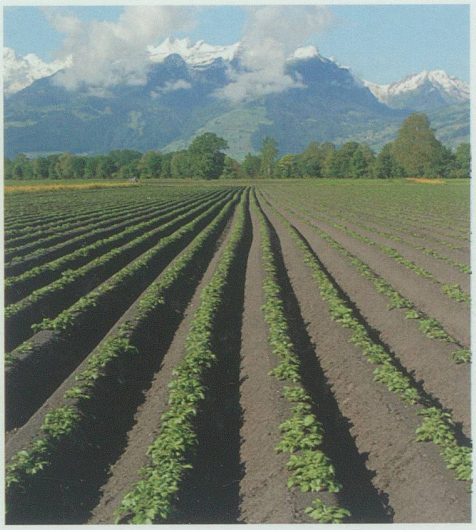
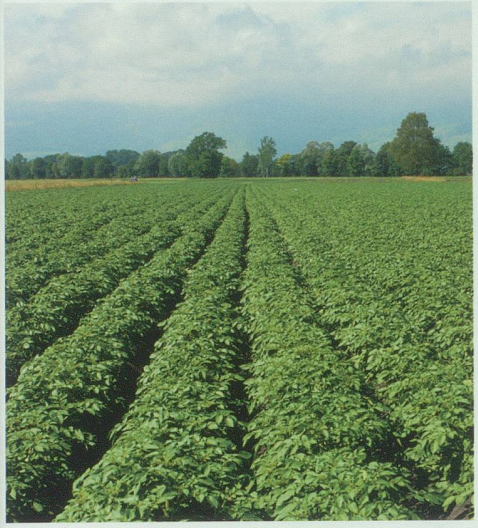

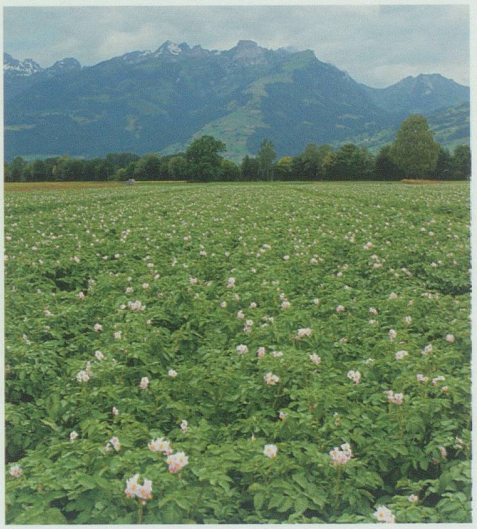
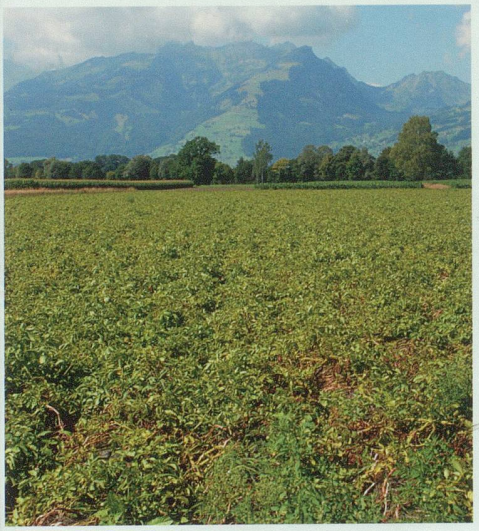
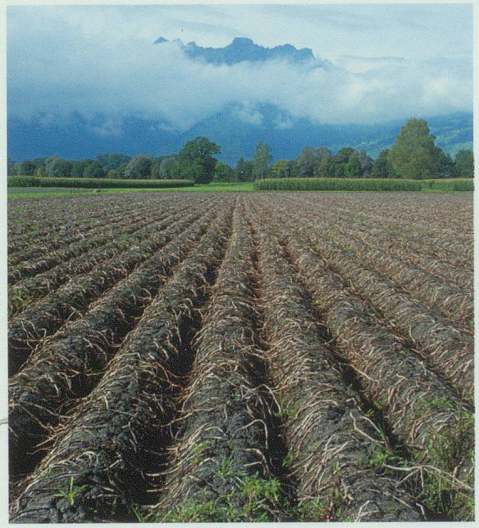
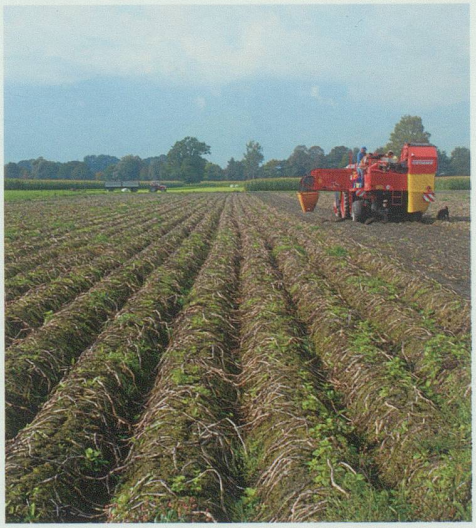

WERDENBERGERJAHRBUCH
2008

IMPRESSUM

Herausgeber
Historisch-Heimatkundliche Vereinigung der Region Werdenberg (HHVW)

Verlag
Verlag BuchsMedien, Buchs SG

Redaktion
Hansjakob Gabathuler, Buchs (HG)
Hans Jakob Reich, Salez (HJR)

Redaktionsanschrift
Redaktion Werdenberger Jahrbuch,
c/o Hans Jakob Reich,
Oberdorfstrasse 1/Stofel, 9465 Salez
E-Mail: hjr.salez@bluewin.ch

Lektoren
Heinz Gabathuler, Oberschan; Markus Gabathuler, Triesen; This Schwendener, Buchs; Markus P. Stähli, Grabs; Barbara Stricker, Buchs; Noldi Weder, Buchs

Gestaltungskonzept
Hans Jakob Reich, Salez

Layout
Mustafa Tutel, BuchsMedien AG

Korrektorat
Lotti Koch, BuchsMedien AG

Produktion
BuchsMedien AG, Buchs SG

Lithos
Bartart Reprotechnik & Design, Buchs

Einband
Buchbinderei Eibert AG, Eschenbach

© 2007 Verlag BuchsMedien, Buchs SG
ISBN 978-3-9523064-6-8

Gönner
Folgende Institutionen und Firmen unterstützten die Herausgabe des Werdenberger Jahrbuches 2008:
Die Politischen Gemeinden Wartau, Sevelen, Buchs, Grabs, Gams und Sennwald
Gabathuler AG, Dipl. Bauingenieure ETH/SIA, Buchs
Müller Azmoos AG, Weite
Naturschutzgruppe Salez, Salez
Sigma-Aldrich Chemie GmbH, Buchs

Inserateverkauf
Publicitas AG, Bahnhofstrasse 4, 9471 Buchs

Die Inserenten dieses Jahrgangs
Amag, Buchs
Asch Augenoptik, Uhren, Bijouterie, Buchs
Berggasthäuser Stralrüfi, Palfris und Alvier, Palfris/Wartau
Berufs- und Weiterbildungszentrum BZB, Buchs
Bösch & Rinderer Revisions AG, Buchs
Bren Electronic, Buchs
BuchsMedien AG, Buchs
Drogerie Eggenberger, Buchs
Dütschler AG, Schreinerei, Salez
EWB, Wasser- und Elektrizitätswerk der Gemeinde Buchs
GMG Buchhandlung, Buchs
Graf Malerei, Buchs
Graf Reisen, Buchs
Helbling Herrenmode, Buchs
Igeb Interessengemeinschaft Einkaufszentrum Buchs
Kelag AG, Stahlrohrbehälterbau und Inoxverarbeitung, Sennwald
Kiwi-Treff, Kinocenter, Werdenberg
K+R Malerei AG, Buchs
Kühnis Brillen + Optik AG, Buchs
Lippuner Energie- und Metallbautechnik AG, Grabs
Marty, Trax- und Baggerunternehmen, Azmoos
Müko, Gartengestaltung, Buchs
Multibau GmbH, Paul Mazur, Buchs
Pago AG, Grabs
Publicitas, Buchs und Schaan
Radio Ri, Buchs
Restaurant Selva, Trübbach
Schrybi Papeterie und Bürobedarf AG, Buchs
Schützengarten Brauerei AG, Buchs
Stricker AG, Schreinerei, Grabserberg
Tischhauser Sport, Weite
Toldo Strassenbau AG, Sevelen
Typolay AG, Agentur für Kommunikation und Design, Buchs
Vetsch AG, internationale Transporte, Buchs
Volg, Konsumverein, Grabs, und Konsumgenossenschaft, Gams
Werdenberger & Obertoggenburger, Buchs

Anschriften der Autoren

Prof. Otto Ackermann, Kantonsschullehrer, Profason 7, 9476 Fontnas

Hans Appenzeller, Gemeindepräsident Sennwald, Rathaus, 9467 Frümsen

Sabina Bellofatto, stud. lic. phil., wissenschaftliche Mitarbeiterin Archiv für Zeitgeschichte ETH Zürich, Imbisbühlstrasse 153, 8049 Zürich

Dr. Heinrich Boxler, Germanist/Historiker, Im Hölzli 19, 8706 Feldmeilen