Objekttyp: **Advertising**

Zeitschrift: **Werdenberger Jahrbuch : Beiträge zu Geschichte und Kultur der Gemeinden Wartau, Sevelen, Buchs, Grabs, Gams und Sennwald**

Band (Jahr): **25 (2012)**

PDF erstellt am: **29.05.2024**

Nutzungsbedingungen

Die ETH-Bibliothek ist Anbieterin der digitalisierten Zeitschriften. Sie besitzt keine Urheberrechte an den Inhalten der Zeitschriften. Die Rechte liegen in der Regel bei den Herausgebern.
Die auf der Plattform e-periodica veröffentlichten Dokumente stehen für nicht-kommerzielle Zwecke in Lehre und Forschung sowie für die private Nutzung frei zur Verfügung. Einzelne Dateien oder Ausdrucke aus diesem Angebot können zusammen mit diesen Nutzungsbedingungen und den korrekten Herkunftsbezeichnungen weitergegeben werden.
Das Veröffentlichen von Bildern in Print- und Online-Publikationen ist nur mit vorheriger Genehmigung der Rechteinhaber erlaubt. Die systematische Speicherung von Teilen des elektronischen Angebots auf anderen Servern bedarf ebenfalls des schriftlichen Einverständnisses der Rechteinhaber.

Haftungsausschluss

Alle Angaben erfolgen ohne Gewähr für Vollständigkeit oder Richtigkeit. Es wird keine Haftung übernommen für Schäden durch die Verwendung von Informationen aus diesem Online-Angebot oder durch das Fehlen von Informationen. Dies gilt auch für Inhalte Dritter, die über dieses Angebot zugänglich sind.

Ein Dienst der *ETH-Bibliothek*
ETH Zürich, Rämistrasse 101, 8092 Zürich, Schweiz, www.library.ethz.ch

http://www.e-periodica.ch

sehfrische

Kühnis – das führende Fachgeschäft für Augenoptik in Ihrer Region.
Sie finden bei Kühnis die kompetenteste Beratung, wenn es um besseres Sehen und Aussehen geht – wir freuen uns auf Sie!

Kühnis Brillen
Buchs · Bahnhofstrasse 21
Tel. 081 756 26 76

Altstätten · Appenzell · Gossau · Pizolpark Mels · Widnau · www.kuehnis-optik.ch

Schlaf- und Rückenprobleme?

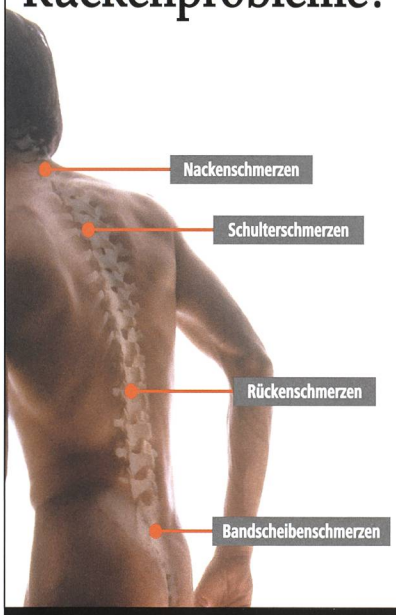

Erfahren Sie mehr über die natürlichste Quelle für mehr Energie am Tag. Wir helfen Ihnen bei Schlafstörungen, Rücken- und Nackenschmerzen, muskulären Verspannungen und Allergien.

Kommen Sie jetzt Probeliegen!

SAMINA
Schlafen Sie Lebensenergie.

Dütschler AG, Hofstatt, 9465 Salez
Tel. 081 740 45 47, Fax 081 740 45 46
www.duetschler-ag.ch

Dütschler AG

LESEN SIE WEITER IN DER REIHE BEGLEITPUBLIKATIONEN ZUM WERDENBERGER JAHRBUCH:

DIE NEUERSCHEINUNGEN 2011 SIND ERHÄLTLICH BEI DER BUCHSMEDIEN AG, BAHNHOFSTRASSE 14, 9470 BUCHS (WWW.BUCHSMEDIEN.CH), BEI DER HISTORISCH-HEIMATKUNDLICHEN VEREINIGUNG DER REGION WERDENBERG (WWW.HHVW.CH) ODER IM BUCHHANDEL.

Bösch&Rinderer

Bösch&Rinderer. Wirtschaftsprüfung. **Revision.** Unternehmens- und Steuerberatung. Buchführung. Bösch&Rinderer. **Wirtschaftsprüfung.** Revision. Unternehmens- und Steuerberatung. Buchführung. Bösch&Rinderer. Wirtschaftsprüfung. Revision. **Unternehmens- und Steuerberatung.** Buchführung. Bösch&Rinderer. Wirtschaftsprüfung. Revision. Unternehmens- und Steuerberatung. **Buchführung.** Bösch&Rinderer. Wirtschaftsprüfung. Revision. Unternehmens- und Steuerberatung. Buchführung. **Bösch&Rinderer.**

Bösch&Rinderer Revisions AG
Bahnhofstrasse 29, Postfach 145, CH-9471 Buchs (Schweiz)
Telefon +41 81 750 56 00, Telefax +41 81 750 56 01
info@boesch-rinderer.ch

Mitglied der Treuhand-Kammer

Fernwärme • Sortierwerk • Kompostierung • Giftsammelstelle • Deponie

Energie aus Abfall (VfA)

In der KVA Buchs werden sowohl Hauskehricht, Industrie- und weitere Abfälle verwertet.
Die daraus gewonnene Verbrennungswärme wird für die Erzeugung von Strom und Fernwärme genutzt. Damit leistet der Vfa einen wertvollen Beitrag zur Wiederverwertung des Energie-Inhaltes von «Abfällen» und geht den Weg von der «Abfallbeseitigung» zur Abfallbewirtschaftung.

Zielsetzungen sind:
Umweltschonende Behandlung und sinnvolle Verwertung von Abfällen im Rahmen der Abfallbewirtschaftung.

So viel Wertstofferfassung wie technisch möglich, ökologisch erforderlich und wirtschaftlich vertretbar.

Saisonale Ausnutzung des Abfalls als Brennstoff.

Man kann nie genug über Medien wissen.

Wir haben unser ganzes Medienwissen gebündelt: Neu vereinen wir das Know-how all unserer Units unter einem Dach. Rufen Sie uns an. **Wir kennen die Medien.**

Publicitas AG, Bahnhofstrasse 14, 9471 Buchs
Tel. +41 81 750 07 20, Fax +41 81 750 07 21, buchs@publicitas.ch

www.publicitas.ch/buchs

Press TV Radio Cinema Internet Mobile Ad screen

publicitas

Ein Unternehmen der PUBLI*Groupe*

Buchungen und Kontakt

Publicitas AG
Buchs 081/750 07 20
Mels 081/725 50 40
St. Gallen 071/221 00 21
Schaan ..... +423/239 80 00

Liechtensteiner Vaterland ..... +423/236 16 63
Rheintal Verlag AG 071/747 22 22
Südostschweiz Publicitas AG 081/255 58 58

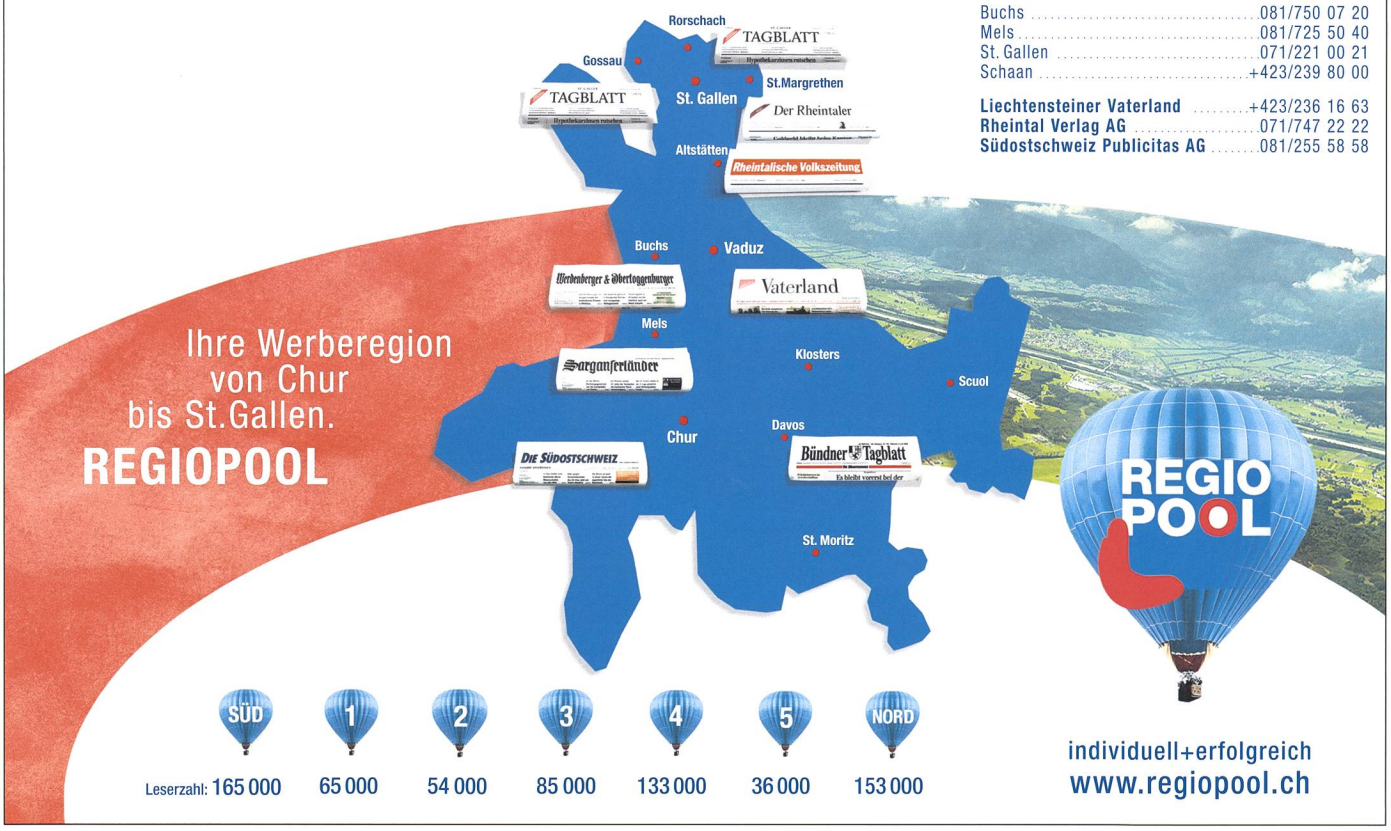

individuell+erfolgreich
www.regiopool.ch

acv

Querdenken – Navigieren – Umsetzen
Fordern Sie uns heraus und nutzen Sie
unsere Dienstleistungsplattform.

Steuerberatung
Buchführung
Immobilien
Unternehmensberatung
Wirtschaftsprüfung

Kurt Giger	dipl. Steuerexperte / Betriebsökonom HWV
Rolf Stiegeler	dipl. Steuerexperte
Heinz Vogt	dipl. Wirtschaftsprüfer
Markus Gantenbein	lic. iur. / Executive MBA HSG
Samuel Rhyner	dipl. Wirtschaftsprüfer / lic. oec. HSG

www.acv.ch

acv treuhand ag
acv revision + controlling ag
acv infra ag

Grünaustrasse 25
9471 Buchs
Tel. 081 750 58 50
info@acv.ch

Mitglied der Treuhand-Kammer
Mitglied des SVIT

9471 Buchs SG
Grünaustrasse 31
Tel. 081 755 44 33

EWB

Wasser- und Elektrizitätswerk der Gemeinde Buchs

Stromversorgung
Wasserversorgung
Elektro-Shop
Installation und
Service

Rii-Seez-Net
Radio/TV
Internet
Telefonie

www.ewbuchs.ch
www.rii-seez-net.ch

Ideen produzieren am Laufmeter.
Denkbar.
Kampagnen, die voll einfahren.
Druckbar.

Wir realisieren alles Denkbare mit Papier.

b medien
Bahnhofstrasse 14 | 9471 Buchs | www.bmedien.ch