Objekttyp: **Advertising**

Zeitschrift: **Werdenberger Jahrbuch : Beiträge zu Geschichte und Kultur der Gemeinden Wartau, Sevelen, Buchs, Grabs, Gams und Sennwald**

Band (Jahr): **25 (2012)**

PDF erstellt am: **28.05.2024**

Nutzungsbedingungen

Die ETH-Bibliothek ist Anbieterin der digitalisierten Zeitschriften. Sie besitzt keine Urheberrechte an den Inhalten der Zeitschriften. Die Rechte liegen in der Regel bei den Herausgebern.
Die auf der Plattform e-periodica veröffentlichten Dokumente stehen für nicht-kommerzielle Zwecke in Lehre und Forschung sowie für die private Nutzung frei zur Verfügung. Einzelne Dateien oder Ausdrucke aus diesem Angebot können zusammen mit diesen Nutzungsbedingungen und den korrekten Herkunftsbezeichnungen weitergegeben werden.
Das Veröffentlichen von Bildern in Print- und Online-Publikationen ist nur mit vorheriger Genehmigung der Rechteinhaber erlaubt. Die systematische Speicherung von Teilen des elektronischen Angebots auf anderen Servern bedarf ebenfalls des schriftlichen Einverständnisses der Rechteinhaber.

Haftungsausschluss

Alle Angaben erfolgen ohne Gewähr für Vollständigkeit oder Richtigkeit. Es wird keine Haftung übernommen für Schäden durch die Verwendung von Informationen aus diesem Online-Angebot oder durch das Fehlen von Informationen. Dies gilt auch für Inhalte Dritter, die über dieses Angebot zugänglich sind.

Ein Dienst der *ETH-Bibliothek*
ETH Zürich, Rämistrasse 101, 8092 Zürich, Schweiz, www.library.ethz.ch

http://www.e-periodica.ch

Buchser hof

Hotel-Restaurant
Buchserhof

Grünaustrasse 2
9470 Buchs-SG

Tel. +41 81 755 70 70
Fax. +41 81 755 70 71
info@buchserhof.ch
www.Buchserhof.ch

Öffnungszeiten:
Mo. bis So. 06.30 – 23.30

MIT WISSEN WEITERKOMMEN
WEITERBILDEN

WEITERBILDEN
Berufs- und Weiterbildungszentrum bzb
9470 Buchs SG
Tel. 081 755 52 00
weiterbilden@bzbuchs.ch
www.bzbuchs.ch

Höhere Fachschule
Führungsfachleute
HR-Fachleute
Fachleute Finanz- und Rechnungswesen

Meilensteine

1444

2012

Typolay AG
Buchs und St.Gallen
www.typolay.ch

Gutenbergs Erfindung der beweglichen Lettern war der Grundstein für die Verbreitung von Informationen über soziale und geografische Grenzen hinweg. Konzepter und Designer sorgen heute dafür, dass die Informationen den richtigen Adressaten finden und ansprechen. Gedruckt oder per Internet.

Alles aus einer Hand – seit 1978.

TYPOLAY

Konzept und Design

gmg

Lesen – unsere Leidenschaft

Wir sind umgezogen!

Aufgrund von Bauarbeiten befindet sich unsere Buchser Filiale in der Bahnhofstrasse 33.
(ehemals Drogerie Eggenberger)

Wir freuen uns auf Ihren Besuch!

GMG Buchhandlung AG
Bahnhofstrasse 33
CH-9470 Buchs
T +41 81 750 62 82
F +41 81 750 62 83
buchhandlung.ch@gmg.biz

GMG Buchhandlung Anstalt
Landstrasse 30
FL-9494 Schaan
T +423 238 11 55
F +423 238 11 56
buchhandlung.li@gmg.biz

Bei uns wirds sicher nicht eintönig.

Graf Malerei AG, Buchs, Sennwald, Kaltbrunn, Tel. 081 750 55 40, www.grafmalerei.ch

Graf

Farbberatung – Farbgestaltung – Realisation

VETSCH AG
Internationale Transporte

Unsere Dienstleistungen
- Transporte
- Kurier / Express / Paket
- Logistik
- Zollabfertigung
- Aussenhandelsberatung
- Übersee und Luftfracht

Vetsch verbindet West und Ost

Hauptsitz
Technikumstrasse 20
CH-9471 Buchs SG
T +41 81 354 25 00
F +41 81 354 25 64
transporte@vetsch.net
www.vetsch.net

Niederlassungen
Au SG
Schaanwald (FL)
Wolfurt (AT)

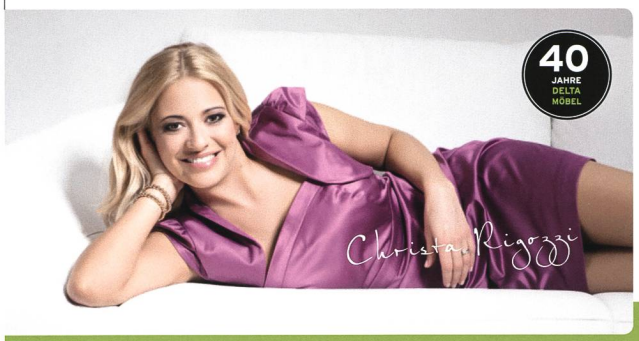

DACHCOM

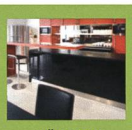

MÖBEL KÜCHEN HAUSHALT

Ganz meine Welt des Wohnens!

Natürlich ist Einrichten Geschmackssache. Aber wo finden Sie ein Möbelhaus, das genau Ihren Geschmack trifft – von der Küche bis zum Schlafzimmer, vom Esszimmer bis zum Wohnzimmer, von der Lampe bis zum Teppich, vom Geschirr bis zum Besteck? In Haag finden Sie Delta Möbel und über 17'500 m² Auswahl. Perfekt.

DAS BESTE FÜR SIE SEIT 40 JAHREN
www.delta-moebel.ch

Autobahn A13 Ausfahrt Haag . 9469 Haag
Tel. +41 (0)81 772 22 11 . info@delta-moebel.ch

delta
MÖBEL KÜCHEN HAUSHALT

BLUMEN
KEUSCH

für alles was grünt und blüht!

BLUMEN KEUSCH AG · GRÜNAUSTRASSE 15
9470 BUCHS · TELEFON 081 750 55 66 · FAX 081 750 55 67
ZWEIGNIEDERLASSUNG FL: GEWERBESTR. 7 · 9496 BALZERS

GÖNNER, DIE DAS WERDENBERGER JAHRBUCH 2012 IN FAHRT GEBRACHT HABEN:

Die Politischen Gemeinden Wartau, Sevelen, Buchs, Grabs, Gams und Sennwald

Rösli und Walter Dütschler-Bernegger, Salez

Gabathuler AG, Dipl. Bauingenieure ETH/SIA, Buchs

Gallusjubiläum 2012

Gemüsebau Müller Azmoos AG, Weite

Raiffeisenbank Werdenberg, Buchs

und alle Inserenten

***

*** Hier könnte Ihr Name stehen.