Objekttyp: **Advertising**

Zeitschrift: **Werdenberger Jahrbuch : Beiträge zu Geschichte und Kultur der Gemeinden Wartau, Sevelen, Buchs, Grabs, Gams und Sennwald**

Band (Jahr): **26 (2013)**

PDF erstellt am: **28.05.2024**

Nutzungsbedingungen

Die ETH-Bibliothek ist Anbieterin der digitalisierten Zeitschriften. Sie besitzt keine Urheberrechte an den Inhalten der Zeitschriften. Die Rechte liegen in der Regel bei den Herausgebern.
Die auf der Plattform e-periodica veröffentlichten Dokumente stehen für nicht-kommerzielle Zwecke in Lehre und Forschung sowie für die private Nutzung frei zur Verfügung. Einzelne Dateien oder Ausdrucke aus diesem Angebot können zusammen mit diesen Nutzungsbedingungen und den korrekten Herkunftsbezeichnungen weitergegeben werden.
Das Veröffentlichen von Bildern in Print- und Online-Publikationen ist nur mit vorheriger Genehmigung der Rechteinhaber erlaubt. Die systematische Speicherung von Teilen des elektronischen Angebots auf anderen Servern bedarf ebenfalls des schriftlichen Einverständnisses der Rechteinhaber.

Haftungsausschluss

Alle Angaben erfolgen ohne Gewähr für Vollständigkeit oder Richtigkeit. Es wird keine Haftung übernommen für Schäden durch die Verwendung von Informationen aus diesem Online-Angebot oder durch das Fehlen von Informationen. Dies gilt auch für Inhalte Dritter, die über dieses Angebot zugänglich sind.

Ein Dienst der *ETH-Bibliothek*
ETH Zürich, Rämistrasse 101, 8092 Zürich, Schweiz, www.library.ethz.ch

http://www.e-periodica.ch

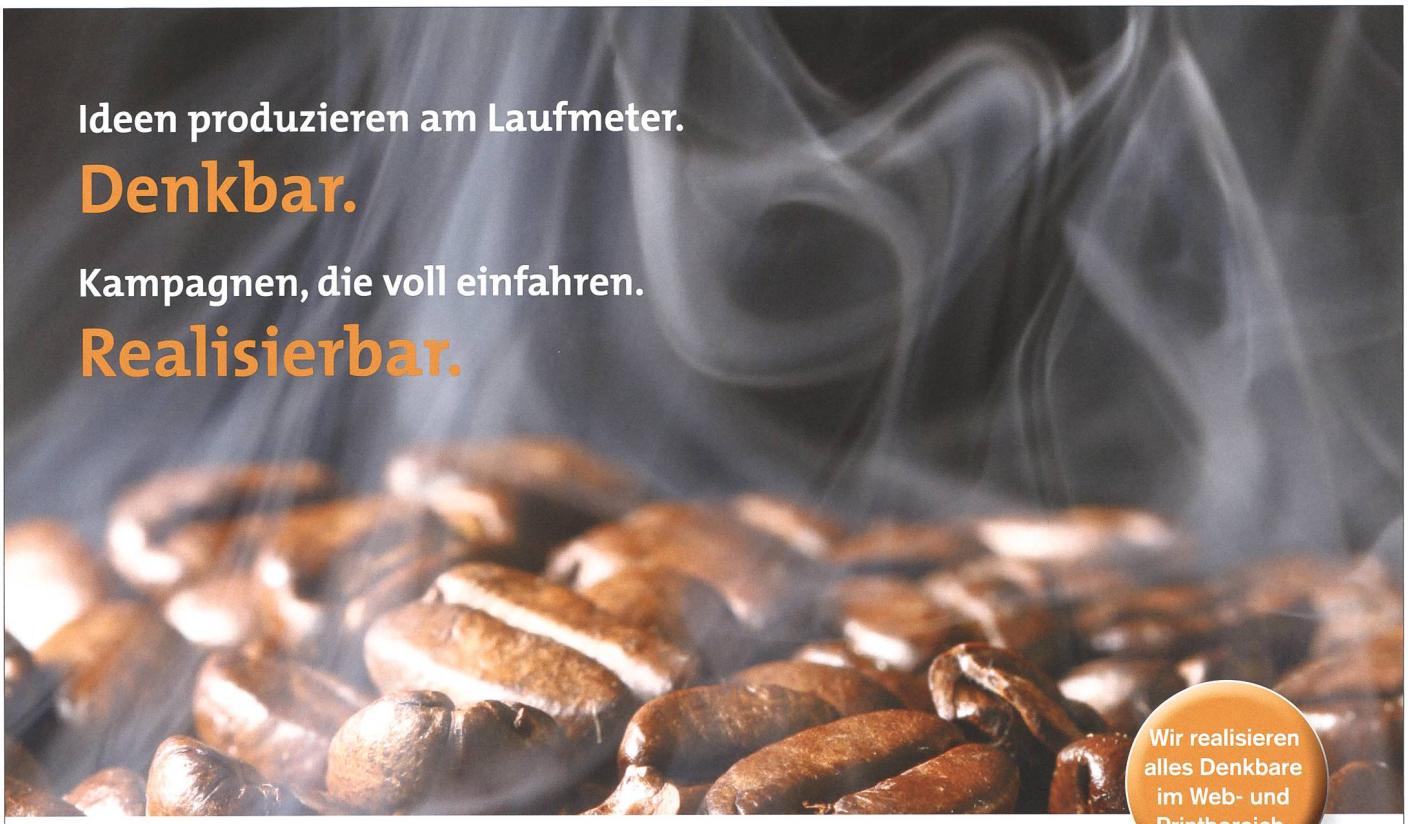

b medien Bahnhofstrasse 14 | 9471 Buchs | www.bmedien.ch

Regional informiert.

Werdenberger & Obertoggenburger

9471 Buchs SG
Grünaustrasse 31
Tel. 081 755 44 33

EWB

Wasser- und Elektrizitätswerk der Gemeinde Buchs

- Stromversorgung
- Wasserversorgung
- Elektro-Shop
- Installation und Service

Rii-Seez-Net
Radio/TV
Internet
Telefonie

www.ewbuchs.ch www.rii-seez-net.ch

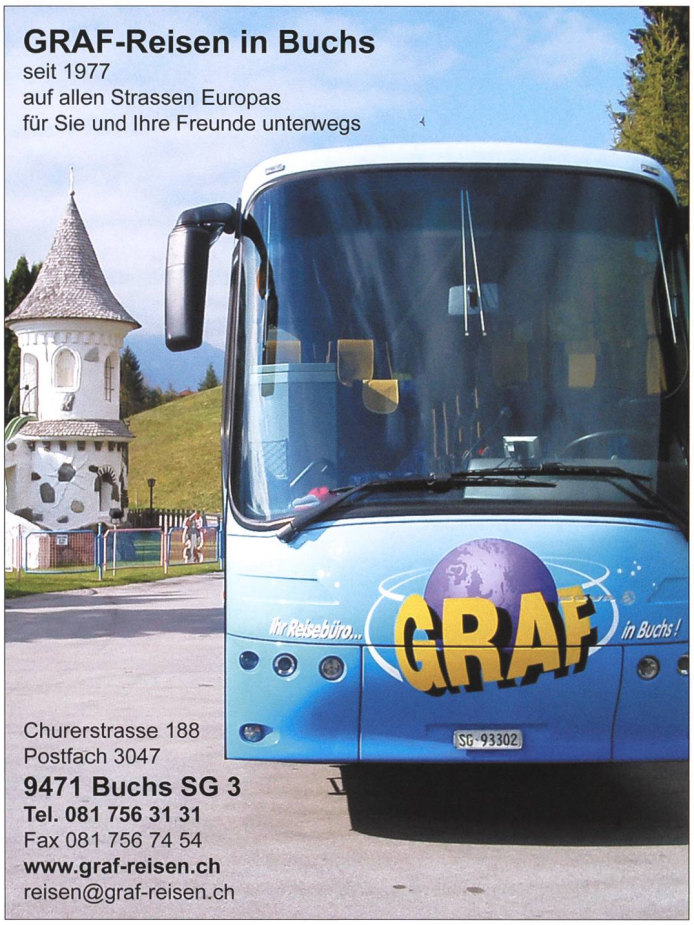

Entwicklung

1444

2013

Typolay AG
Buchs und St.Gallen
www.typolay.ch

Gutenbergs Erfindung der beweglichen Lettern war der Grundstein für die Verbreitung von Informationen über soziale und geografische Grenzen hinweg. Konzepter und Designer sorgen heute dafür, dass die Informationen den richtigen Adressaten finden und ansprechen. Gedruckt oder per Internet.

Alles aus einer Hand – seit 1978.

TYPOLAY

Konzept und Design

LESEN SIE WEITER IN DER REIHE BEGLEITPUBLIKATIONEN ZUM WERDENBERGER JAHRBUCH:

DIE GENUSSVOLLEN BÜCHER SIND ERHÄLTLICH BEI BUCHSMEDIEN AG, BAHNHOFSTRASSE 14, 9470 BUCHS (www.buchsmedien.ch), BEI DER HISTORISCH-HEIMATKUNDLICHEN VEREINIGUNG DER REGION WERDENBERG (www.hhvw.ch) ODER IM BUCHHANDEL.

BARTART GmbH 079 819 55 71 ° info@bart-art.ch
Bahnhofstrasse ° 9470 Buchs ° 081 750 02 35 ° www.bart-art.ch

KELAG

«Innovative Gesamtbauwerk-LÖSUNGEN»

Anlagenbau ▪ Tank-, Behälter- und Apparatebau ▪ Hydrothermale Carbonisierung ▪ Rohrleitungssysteme

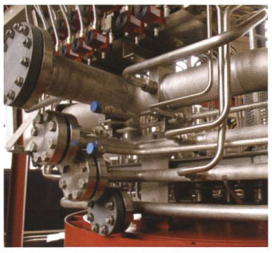

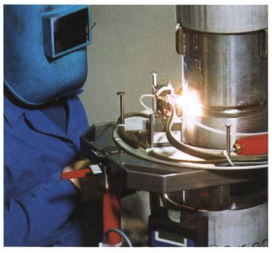

Umwelttechnik ▪ Schweisstechnik ▪ Engineering ▪ Planung ▪ Fertigung ▪ Baustellenmontage

KELAG AG WBK-Strasse 1 CH-9466 Sennwald +41(0)81 750 41 50 www.kelag-ag.ch

«SAGENHAFTE» GÖNNER DES WERDENBERGER JAHRBUCHS 2013

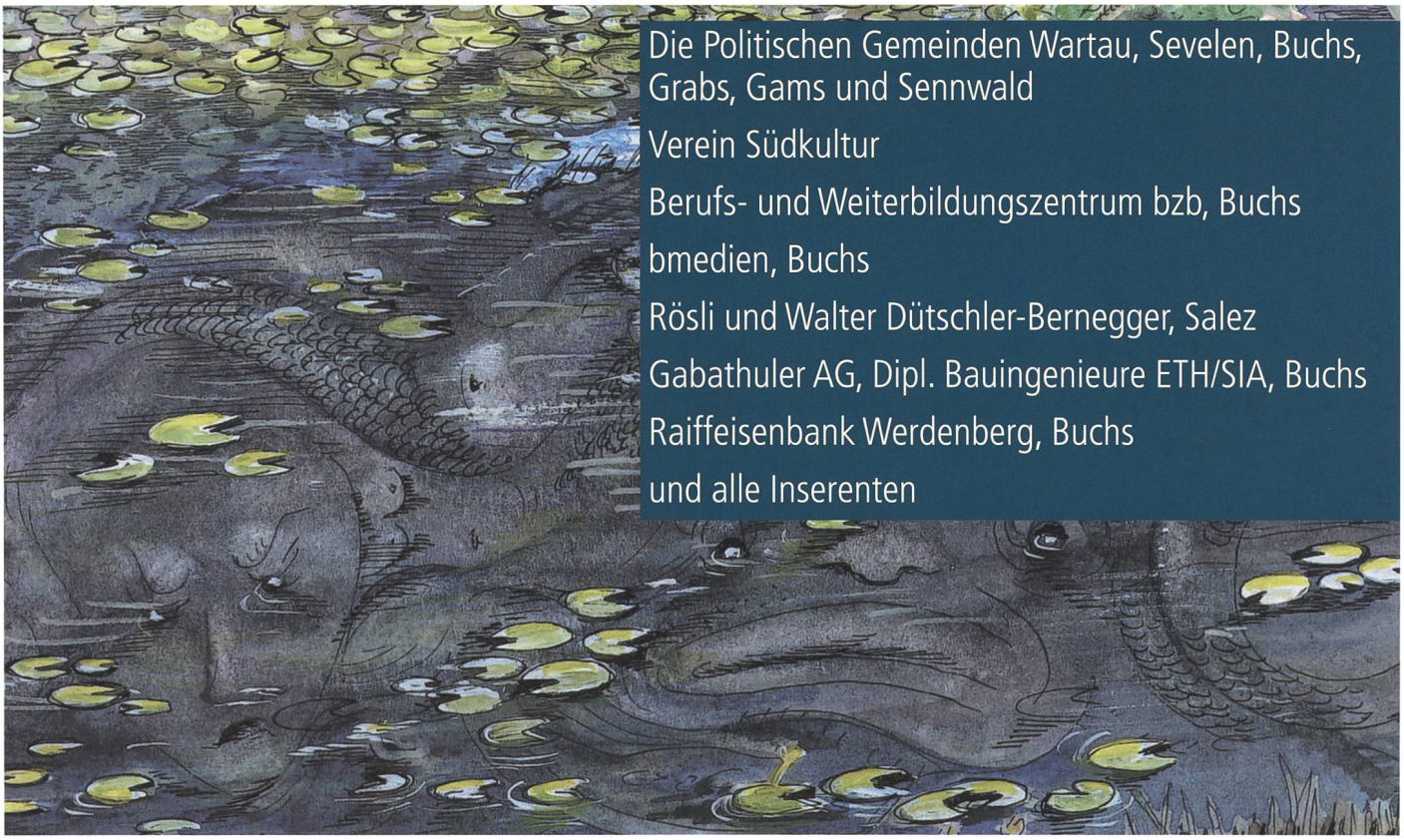

Die Politischen Gemeinden Wartau, Sevelen, Buchs, Grabs, Gams und Sennwald

Verein Südkultur

Berufs- und Weiterbildungszentrum bzb, Buchs

bmedien, Buchs

Rösli und Walter Dütschler-Bernegger, Salez

Gabathuler AG, Dipl. Bauingenieure ETH/SIA, Buchs

Raiffeisenbank Werdenberg, Buchs

und alle Inserenten

RESTAURANT

Restaurant ÖPFELBOM

Familie Gabathuler-Steiner

«gemütlich geniessen»

Unterstüdtlistrasse 16
9470 Buchs (SG)
Telefon 0041 (0)81 740 58 18

Dienstag bis Samstag 8.30 bis 23.30 Uhr, Sonntag und Montag geschlossen.