Objekttyp: **Advertising**

Zeitschrift: **Werdenberger Jahrbuch : Beiträge zu Geschichte und Kultur der Gemeinden Wartau, Sevelen, Buchs, Grabs, Gams und Sennwald**

Band (Jahr): **30 (2017)**

PDF erstellt am: **30.05.2024**

Nutzungsbedingungen

Die ETH-Bibliothek ist Anbieterin der digitalisierten Zeitschriften. Sie besitzt keine Urheberrechte an den Inhalten der Zeitschriften. Die Rechte liegen in der Regel bei den Herausgebern.
Die auf der Plattform e-periodica veröffentlichten Dokumente stehen für nicht-kommerzielle Zwecke in Lehre und Forschung sowie für die private Nutzung frei zur Verfügung. Einzelne Dateien oder Ausdrucke aus diesem Angebot können zusammen mit diesen Nutzungsbedingungen und den korrekten Herkunftsbezeichnungen weitergegeben werden.
Das Veröffentlichen von Bildern in Print- und Online-Publikationen ist nur mit vorheriger Genehmigung der Rechteinhaber erlaubt. Die systematische Speicherung von Teilen des elektronischen Angebots auf anderen Servern bedarf ebenfalls des schriftlichen Einverständnisses der Rechteinhaber.

Haftungsausschluss

Alle Angaben erfolgen ohne Gewähr für Vollständigkeit oder Richtigkeit. Es wird keine Haftung übernommen für Schäden durch die Verwendung von Informationen aus diesem Online-Angebot oder durch das Fehlen von Informationen. Dies gilt auch für Inhalte Dritter, die über dieses Angebot zugänglich sind.

Ein Dienst der *ETH-Bibliothek*
ETH Zürich, Rämistrasse 101, 8092 Zürich, Schweiz, www.library.ethz.ch

http://www.e-periodica.ch

Meine erste Bank.

Heute. Morgen. Und übermorgen. Gut, wer sich in jeder Lebensphase auf einen starken Partner verlassen kann.
Die St.Galler Kantonalbank weiss aus langer Erfahrung, wie man geschickt vorsorgt und was in welcher Situation zu tun ist.
So gibt sie Jung und Alt ein sicheres Gefühl für die Zukunft. Das hat sie für viele zur ersten Bank gemacht. **sgkb.ch**

Bahnhofstrasse 34, 9470 Buchs
Telefon 081 756 36 66

St.Galler Kantonalbank

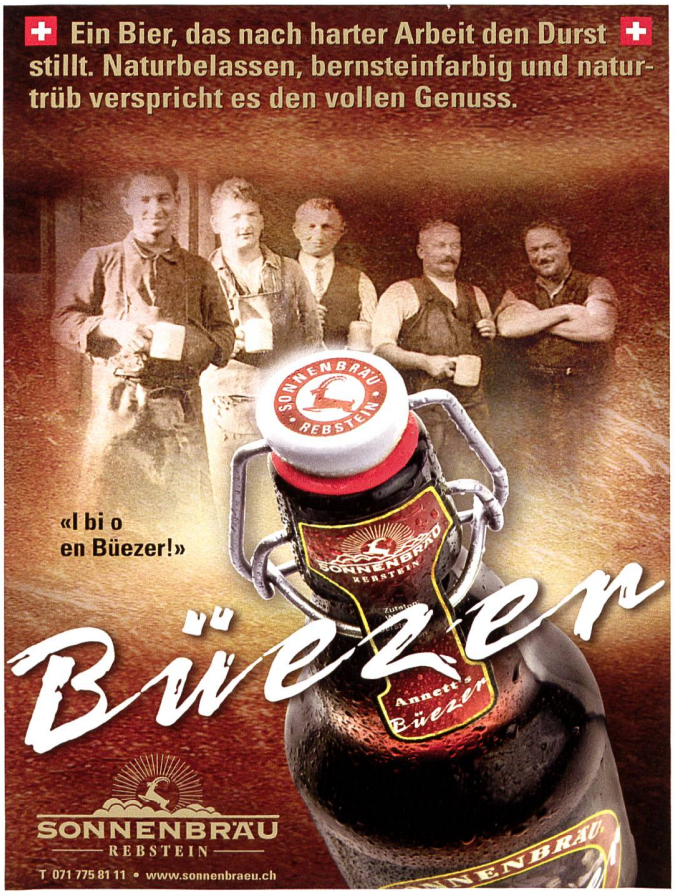

Möchten Sie auch so erfolgreich sein ?

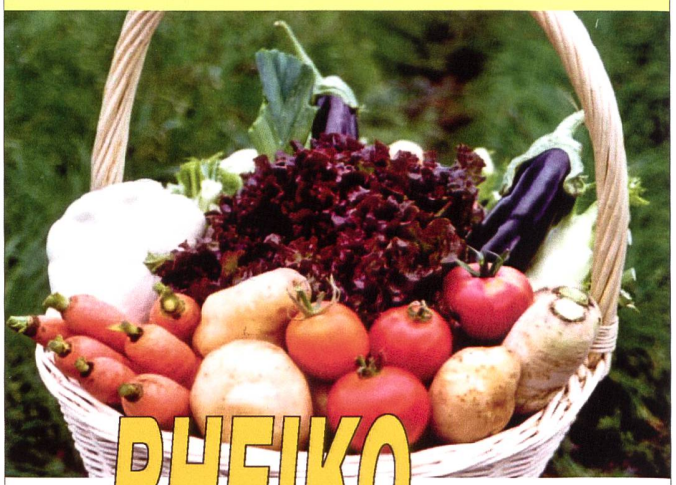

Mit **RHEIKO** Rheintal Kompost

dem Qualitätskompost aus dem Kompostierwerk Buchs erreichen Sie dieses Ziel !

VfA Energie aus Abfall

Für nähere Informationen steht Ihnen das VfA-Team gerne zur Verfügung (Tel. 081-**750 64 00**).

KIWI
Faszinierende Kinowelt
www.kiwikinos.ch

KIWI
Faszinierende Kinowelt

Kiwi Treff Werdenberg
Tel. 081 / 771 60 70

SCHRYBI

Über 50 Jahre mehr als eine Papeterie!

Vielen Dank für Ihre Treue!
Ihr Schrybi-Team vor Ort.

SCHRYBI Buchs
SCHRYBI Bad Ragaz
SCHRYBI Sargans
SCHRYBI Vaduz

Schützengarten

Getränke-Service

Nebenbachweg 2, 9470 Buchs

Öffnungszeiten
Montag bis Freitag
8 bis 12 und 13.30 bis 18.30 Uhr
Samstag 8 bis 16 Uhr

Telefon für Hauslieferdienste
081 756 14 39

Schlaf- und Rückenprobleme?

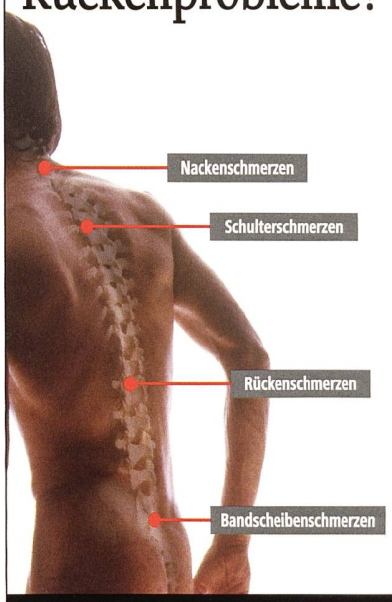

Erfahren Sie mehr über die natürlichste Quelle für mehr Energie am Tag. Wir helfen Ihnen bei Schlafstörungen, Rücken- und Nackenschmerzen, muskulären Verspannungen und Allergien.

Kommen Sie jetzt Probeliegen!

SAMINA
Schlafen Sie Lebensenergie.

Dütschler AG, Hofstatt, 9465 Salez
Tel. 081 740 45 47, Fax 081 740 45 46
www.duetschler-ag.ch

db Dütschler AG

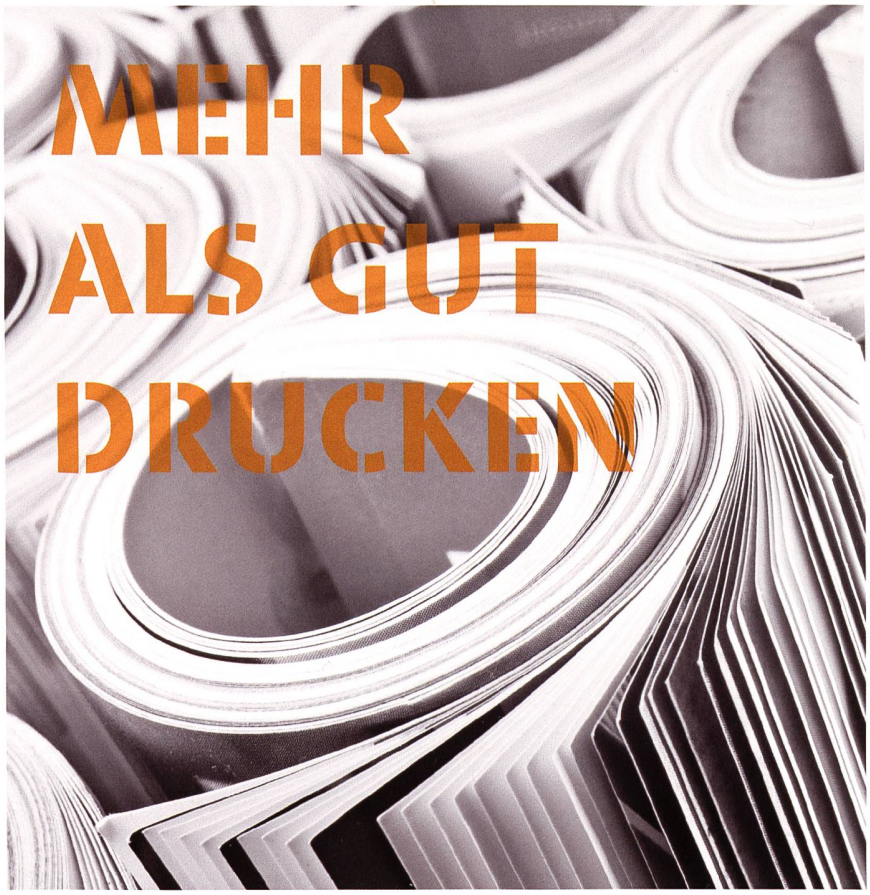

Kommunikation ist – das behaupten wir – der wichtigste und grösste Teil unseres Lebens. Wir sind Ihr Partner für jedes Kommunikationsmittel. Sie wünschen – wir führen professionell aus und machen Ihre Inhalte einzigartig. Für jeden Kanal. Online und offline.

b medien
smart solution

bmedien
Multicolor Print AG
Bahnhofstrasse 14
CH-9471 Buchs

www.bmedien.ch

DIE KÖNNEN DAS.

Restaurant ÖPFELBOM
Unterstüdtlistrasse 16, 9470 Buchs
T 081 740 58 18
www.öpfelbom.ch

K&R MALEREI AG

K&R Malerei AG
9475 Sevelen, Tel. 081 785 18 20, www.kundr.ch

LESEN SIE WEITER
IN DER REIHE BEGLEITPUBLIKATIONEN
ZUM WERDENBERGER JAHRBUCH

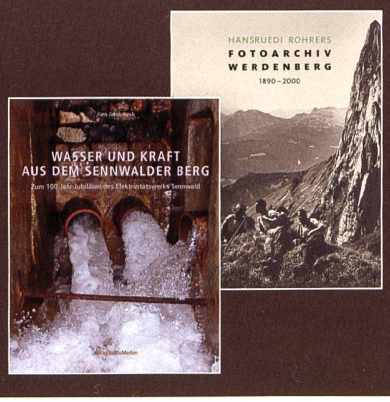

DIE BÜCHER SIND ERHÄLTLICH BEI DER
BUCHSMEDIEN AG, BAHNHOFSTRASSE 14, 9470 BUCHS.
BEI DER HISTORISCH-HEIMATKUNDLICHEN VEREINIGUNG
DER REGION WERDENBERG (WWW.HHVW.CH) ODER IM BUCHHANDEL.

Die Gartenplanung mit den cleveren Lösungen.

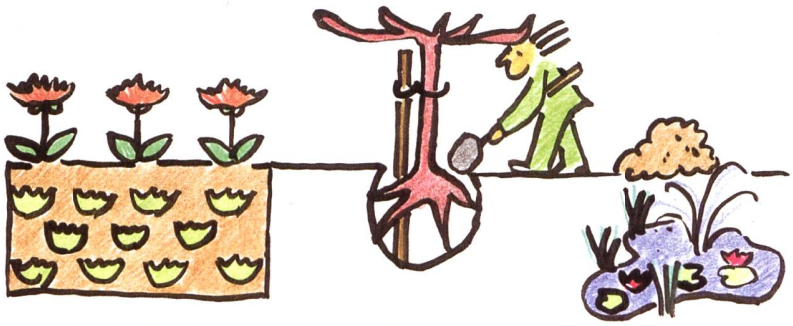

MÜKO
GARTENGESTALTUNG
PFLANZENCENTER

Fabrikstrasse 8, 9470 Buchs
www.mueko.ch