Objekttyp: **Advertising**

Zeitschrift: **Wasser- und Energiewirtschaft = Cours d'eau et énergie**

Band (Jahr): **34 (1942)**

Heft (1): **Schweizer Elektro-Rundschau = Chronique suisse de l'électricité**

PDF erstellt am: **24.05.2024**

Nutzungsbedingungen

Die ETH-Bibliothek ist Anbieterin der digitalisierten Zeitschriften. Sie besitzt keine Urheberrechte an den Inhalten der Zeitschriften. Die Rechte liegen in der Regel bei den Herausgebern.
Die auf der Plattform e-periodica veröffentlichten Dokumente stehen für nicht-kommerzielle Zwecke in Lehre und Forschung sowie für die private Nutzung frei zur Verfügung. Einzelne Dateien oder Ausdrucke aus diesem Angebot können zusammen mit diesen Nutzungsbedingungen und den korrekten Herkunftsbezeichnungen weitergegeben werden.
Das Veröffentlichen von Bildern in Print- und Online-Publikationen ist nur mit vorheriger Genehmigung der Rechteinhaber erlaubt. Die systematische Speicherung von Teilen des elektronischen Angebots auf anderen Servern bedarf ebenfalls des schriftlichen Einverständnisses der Rechteinhaber.

Haftungsausschluss

Alle Angaben erfolgen ohne Gewähr für Vollständigkeit oder Richtigkeit. Es wird keine Haftung übernommen für Schäden durch die Verwendung von Informationen aus diesem Online-Angebot oder durch das Fehlen von Informationen. Dies gilt auch für Inhalte Dritter, die über dieses Angebot zugänglich sind.

Ein Dienst der *ETH-Bibliothek*
ETH Zürich, Rämistrasse 101, 8092 Zürich, Schweiz, www.library.ethz.ch

http://www.e-periodica.ch

Leder-Riemen für Kraftanlagen

Riemen-Fabrik Gut & Co ZÜRICH Gegr. 1866

Gummi-Riemen und Balata-Riemen

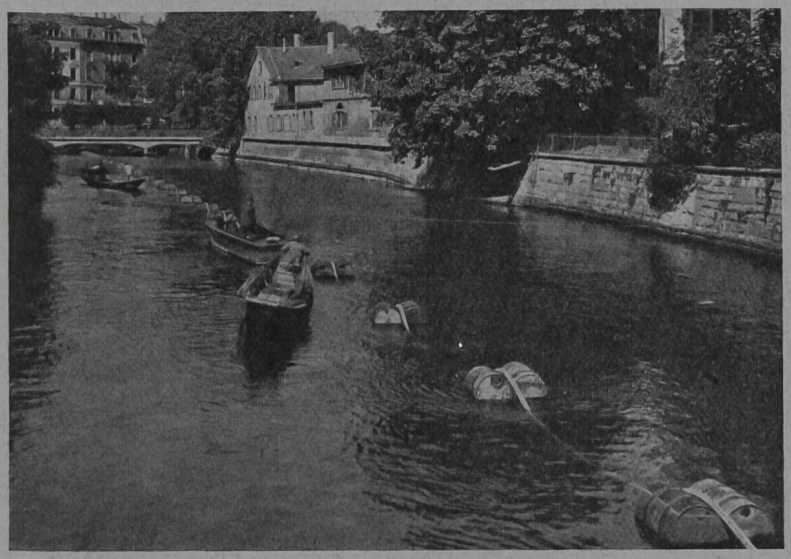

Verlegung eines Hochspannungskabels durch den Schanzengraben für das Elektrizitätswerk der Stadt Zürich

KABELWERKE BRUGG AG.

BLEIKABEL aller Art für **Starkstrom,** Hoch- und Niederspannung, und **Schwachstrom** für sämtliche Verwendungszwecke

DRAHTSEILE für alle Anwendungsgebiete, in gewöhnlicher und der bestbewährten, patentierten, spannungs- und drallfreien Machart «TRU-LAY-BRUGG»

W. HICKEL ZÜRICH 1

Spiegelgasse 29
Tel. 4 33 20 Gegründet 1914

Fein- und elektromechanische Spezialwerkstätte für Spannungsänderung, Neuwicklung und Reparatur sämtlicher elektrischer Kleinapparate, Radioentstörungen.

Clichés rasch und zuverlässig

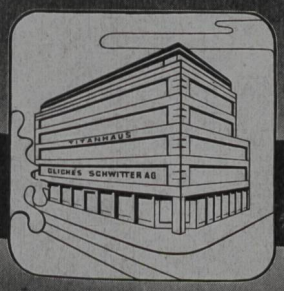

Clichés SCHWITTER A.G.
ZÜRICH · Stauffacherstrasse 45 TITANHAUS
Telephon 57437 34009

Transportanlagen

Sand- und Kiesaufbereitungsanlagen für den Kraftwerk- und Schleusenbau

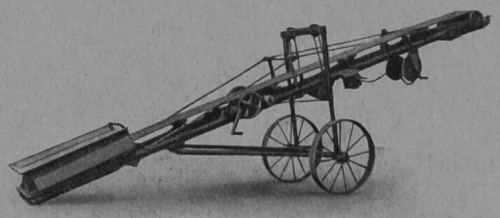

U. AMMANN A.G., Langenthal

Telephon 6 11 02

Le précieux témoignage d'une époque

L'ÉLECTRICITÉ

Miroir de la technique moderne à l'Exposition Nationale Suisse de 1939 à Zurich.

Un volume de 22×30 cm, relié pleine toile, 220 pages dont un tiers d'illustrations (354 illustrations, partiellement en pleine page). Impression: typographie pour le texte, héliogravure pour les illustrations.

Prix de vente: fr. s. 28.—.

Edition: Electrodiffusion, Bahnhofplatz 9, Zurich.
Commandes dans toutes les librairies.