Objekttyp: **Advertising**

Zeitschrift: **Wasser- und Energiewirtschaft = Cours d'eau et énergie**

Band (Jahr): **34 (1942)**

Heft 7-8

PDF erstellt am: **24.05.2024**

Nutzungsbedingungen

Die ETH-Bibliothek ist Anbieterin der digitalisierten Zeitschriften. Sie besitzt keine Urheberrechte an den Inhalten der Zeitschriften. Die Rechte liegen in der Regel bei den Herausgebern.
Die auf der Plattform e-periodica veröffentlichten Dokumente stehen für nicht-kommerzielle Zwecke in Lehre und Forschung sowie für die private Nutzung frei zur Verfügung. Einzelne Dateien oder Ausdrucke aus diesem Angebot können zusammen mit diesen Nutzungsbedingungen und den korrekten Herkunftsbezeichnungen weitergegeben werden.
Das Veröffentlichen von Bildern in Print- und Online-Publikationen ist nur mit vorheriger Genehmigung der Rechteinhaber erlaubt. Die systematische Speicherung von Teilen des elektronischen Angebots auf anderen Servern bedarf ebenfalls des schriftlichen Einverständnisses der Rechteinhaber.

Haftungsausschluss

Alle Angaben erfolgen ohne Gewähr für Vollständigkeit oder Richtigkeit. Es wird keine Haftung übernommen für Schäden durch die Verwendung von Informationen aus diesem Online-Angebot oder durch das Fehlen von Informationen. Dies gilt auch für Inhalte Dritter, die über dieses Angebot zugänglich sind.

Ein Dienst der *ETH-Bibliothek*
ETH Zürich, Rämistrasse 101, 8092 Zürich, Schweiz, www.library.ethz.ch

http://www.e-periodica.ch

TURBINES HYDRAULIQUES

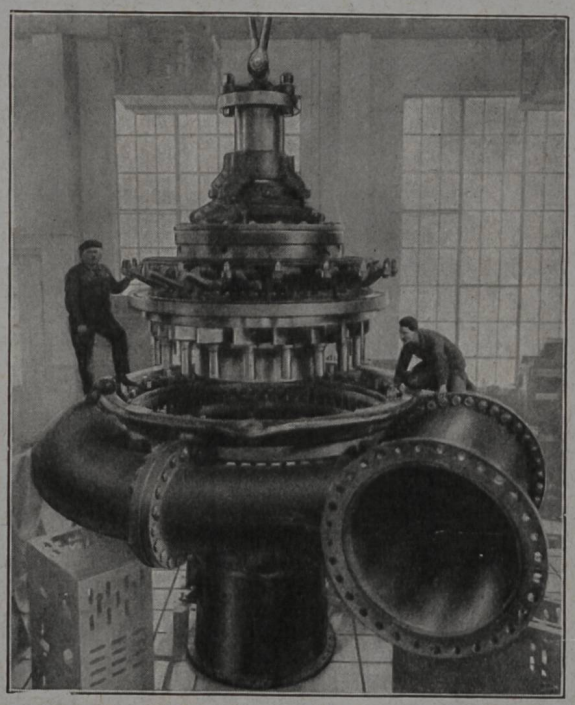

POUR TOUTES CHUTES ET TOUS DÉBITS

RÉGULATEURS, VANNES, PIVOTS

TURBINE FRANCIS 48900 CH

CHUTE 299 M

ATELIERS DES CHARMILLES S.A. GENÈVE

CHARMILLES

MICAFIL

Nepolin-Kondensatoren

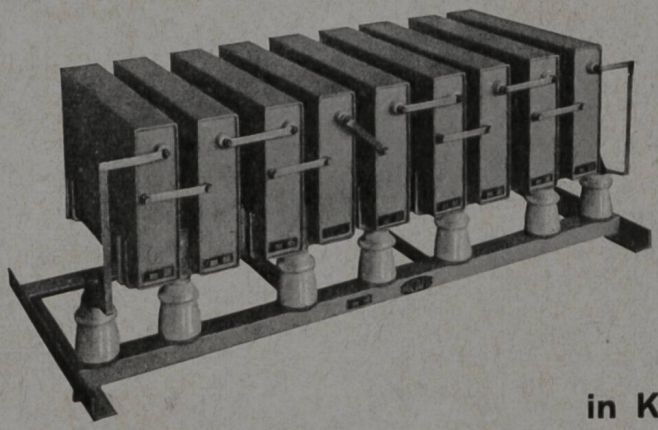

jeder Leistung

für Hoch- und Niederspannung

zur cos -φ-Verbesserung
Entlastung von Kabeln und Leitungen
Spannungsverbesserung
Glättung gleichgerichteter Spannungen
zum Schutz gegen atmosphärische Überspannungen
als Kopplungskondensatoren für leitungsgerichtete HF-Telephonie und Signalübertragung

in Kraftwerken und Industrieanlagen

Nepolin-Kondensatoren beanspruchen wenig Platz und bieten grösste Betriebssicherheit.

Micafil AG. Zürich-Altstetten

Unsere Stahlbau-Abteilung

projektiert und liefert für Kraftwerkbauten:
Schützen, Dammbalken, Rechen, Windwerkbrücken, Pfeilerarmierungen, Stahlkonstruktionen zum Maschinenhaus, Kranbahnen, Kranbrücken, Einbauten aller Art, Freiluftstationen und Maste.

WARTMANN & CIE., BRUGG

IM DIENSTE DER LANDESVERSORGUNG MIT ELEKTRIZITÄT

Druckrohrleitungen, Schachtpanzerungen, Blechverkleidungen, eiserne Lehrbögen, Caissons und Pontons
projektiert und liefert

unsere Kesselschmiede

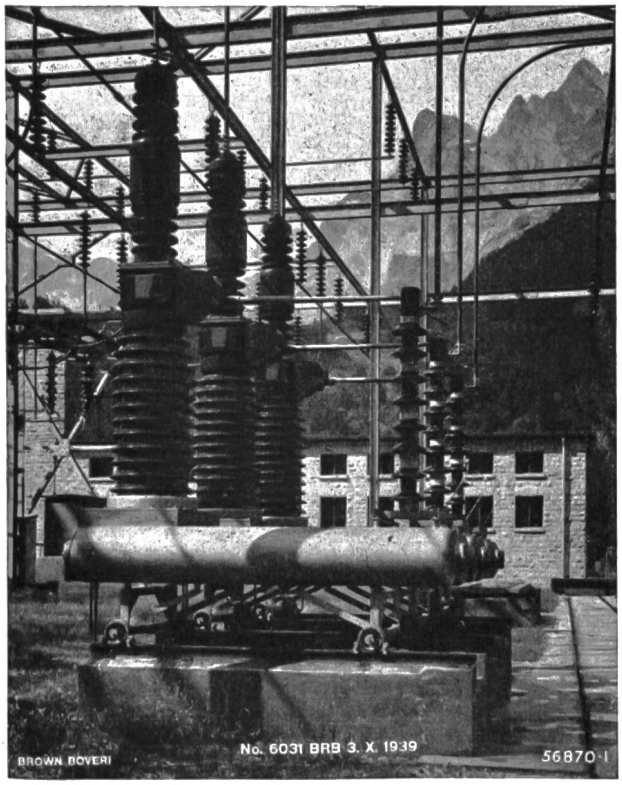

Druckluft-Schnellschalter 150 kV, 2500 MVA
im Kraftwerk Innertkirchen

Brown Boveri-Druckluft-Schnellschalter

Grösste Schnelligkeit und Sicherheit

Innenraumtypen für alle Spannungen bis 87 kV. Stromstärken bis 4000 A und Abschaltvermögen bis 1000 MVA

Schalter für Freiluftaufstellung
bis zu 400 kV und 5000 MVA

A.-G. Brown, Boveri & Cie., Baden

Technische Bureaux: Baden, Basel, Bern, Lausanne

Société Anonyme CONRAD ZSCHOKKE

ZURICH GENÈVE DÖTTINGEN

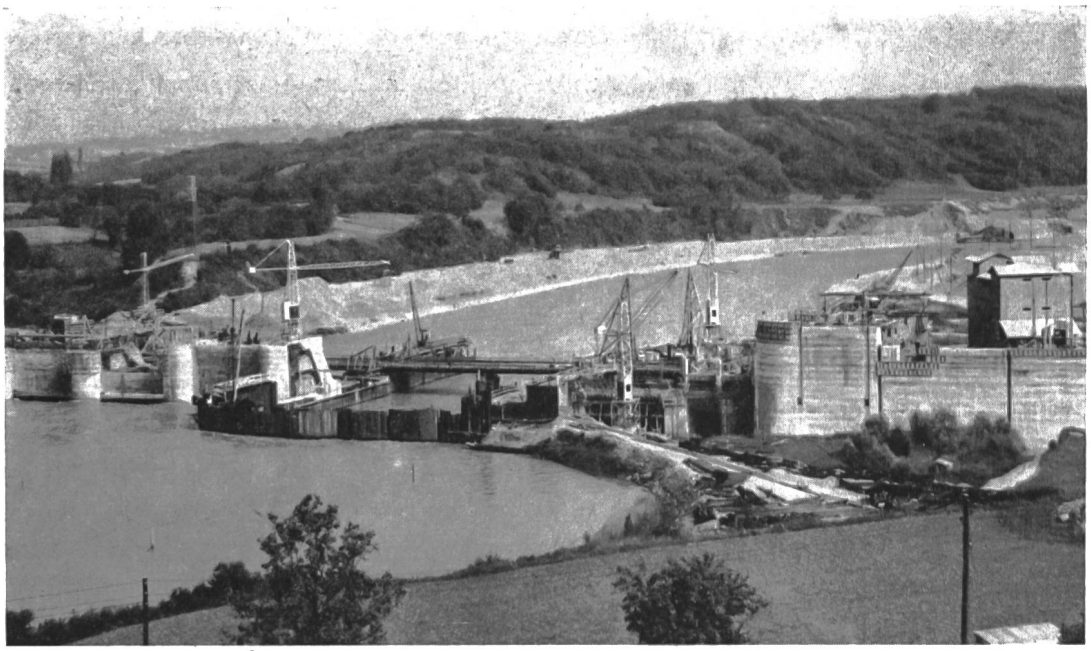

USINE DU VERBOIS: Travaux exécutés en association par les entreprises S.-A. Conrad Zschokke, S.-A. Victor Olivet, Ed. Cuenod S.-A. & Erdigt, sous la direction technique de la S.-A. CONRAD ZSCHOKKE

A.-G. Heinr. Hatt-Haller

Hoch- und Tiefbauunternehmung **Zürich**

HHH

Tiefbau Stollenbau

Wasserbau

Wasser- und Energiewirtschaft
Cours d'eau et énergie

Schweizerische Monatsschrift für Wasserrecht, Wasserbau, Wasserkraftnutzung, Energiewirtschaft und Binnenschiffahrt. Beilage: Schweizer Elektro-Rundschau.

Revue mensuelle suisse traitant de la législation relative aux cours d'eau, des constructions hydrauliques, de la production et de la distribution d'énergie, de la navigation fluviale. En supplément régulier: Chronique suisse de l'électricité.

Offizielles Organ des Schweiz. Wasserwirtschaftsverbandes und der Zentralkommission für Rheinschiffahrt. Allgemeines Publikationsorgan des Nordostschweiz. Verbandes für Schiffahrt Rhein-Bodensee.

Organe officiel de l'Association suisse pour l'aménagement des eaux et de la Commission centrale pour la navigation du Rhin. Organe général de publication de l'Union de navigation du nord-est de la Suisse Rhin-Lac de Constance.

Gegründet von Dr. O. Wettstein unter Mitwirkung von a. Prof. Hilgard †, Zürich und Ing. R. Gelpke †, Basel.

Redaktion: Dr. O. Wettstein und Ing. A. Härry, Sekretär des Schweizerischen Wasserwirtschaftsverbandes, St. Peterstr. 10, Zürich 1, Tel. 3 31 11.

Telegramm-Adresse: Wasserverband Zürich

Verlag, Administration und alleinige Inseraten-Annahme: «Elektrowirtschaft», Schweiz. Gesellschaft für Elektrizitäts-Verwertung, Bahnhofplatz 9, Zürich 1, Postfach Hauptbahnhof, Telephon 7 03 55, Postscheckanschrift: «Wasser- und Energiewirtschaft», Nr. VIII 2218 Zürich

Abonnement: 12 Monate Fr. 20.-, 6 Monate Fr. 10.-, für das Ausland Fr. 2.- Portozuschlag. Einzelpreis des vorliegenden Heftes Fr. 3.50 zuzüglich Porto.

Druck - Impression: Gebr. Fretz A. G., Zürich **Juli-August 1942 - 34. Jahrgang Juillet-Août 1942 - 34e année**

Inhalt - Sommaire: 31. ordentliche Hauptversammlung — Das Kraftwerk Innertkirchen, die zweite Stufe der Kraftwerke Oberhasli — Kraftwerk Ganterbach-Saltina — Das Kraftwerk Mörel der Rhonewerke A.-G., Ernen — Das Kraftwerk Gampel III (Wallis) — L'usine-barrage du Verbois, en construction sur le Rhône à Genève — L'extension de l'usine hydro-électrique de l'Oelberg — Die Verhandlungen über die Konzession der Lucendrosee-Wasserkräfte — Wasserstrassen im Raume zwischen den Alpen und der Nord- und Ostsee — Untersuchung über Gewässerverunreinigung im Kanton Zürich — Wasserwerk-Steuerfragen vor dem Bundesgericht — Mitteilungen aus den Verbänden — Wasser- und Elektrizitätsrecht, Wasserkraftnutzung, Binnenschiffahrt — Elektrizitätswirtschaft, Wärmewirtschaft — Geschäftliche Mitteilungen, Literatur, Verschiedenes, Personelles — Unverbindliche Kohlenpreise für Industrie per 10. Juli/10. Aug. 1942 — Ölpreisnotierungen per 10. Juli/10. Aug. 1942 — Weiterentwicklung der elektrischen Grossküchen in Davos — Statistik des Verkaufs elektrischer Wärmeapparate für den Haushalt in der Schweiz im Jahre 1941. — Kleine Mitteilungen, Energiepreisfragen, Werbemassnahmen, Verschiedenes — Schweizer Finanzrundschau, Chronique suisse financière.

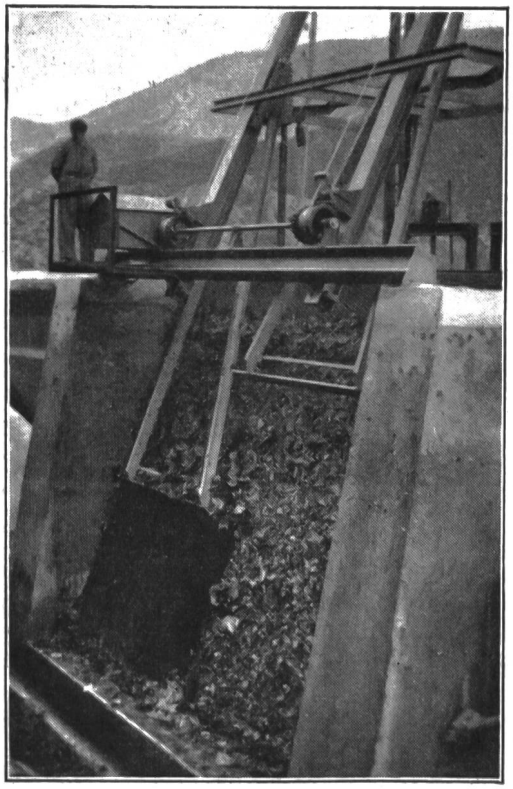

Spezialität:

Rechenreinigungsmaschinen

In- und Auslandspatente

MASCHINENFABRIK JONNERET FILS AINÉ, GENF

Gegründet 1850

Beste Lösung aller vorkommenden Aufgaben für Rechenreinigung in Hoch- und Niederdruckwerken · Kostenlose Beratung und Ausarbeitung von Projekten

ESCHER WYSS ZÜRICH

Über 11 Millionen PS Wasserturbinen

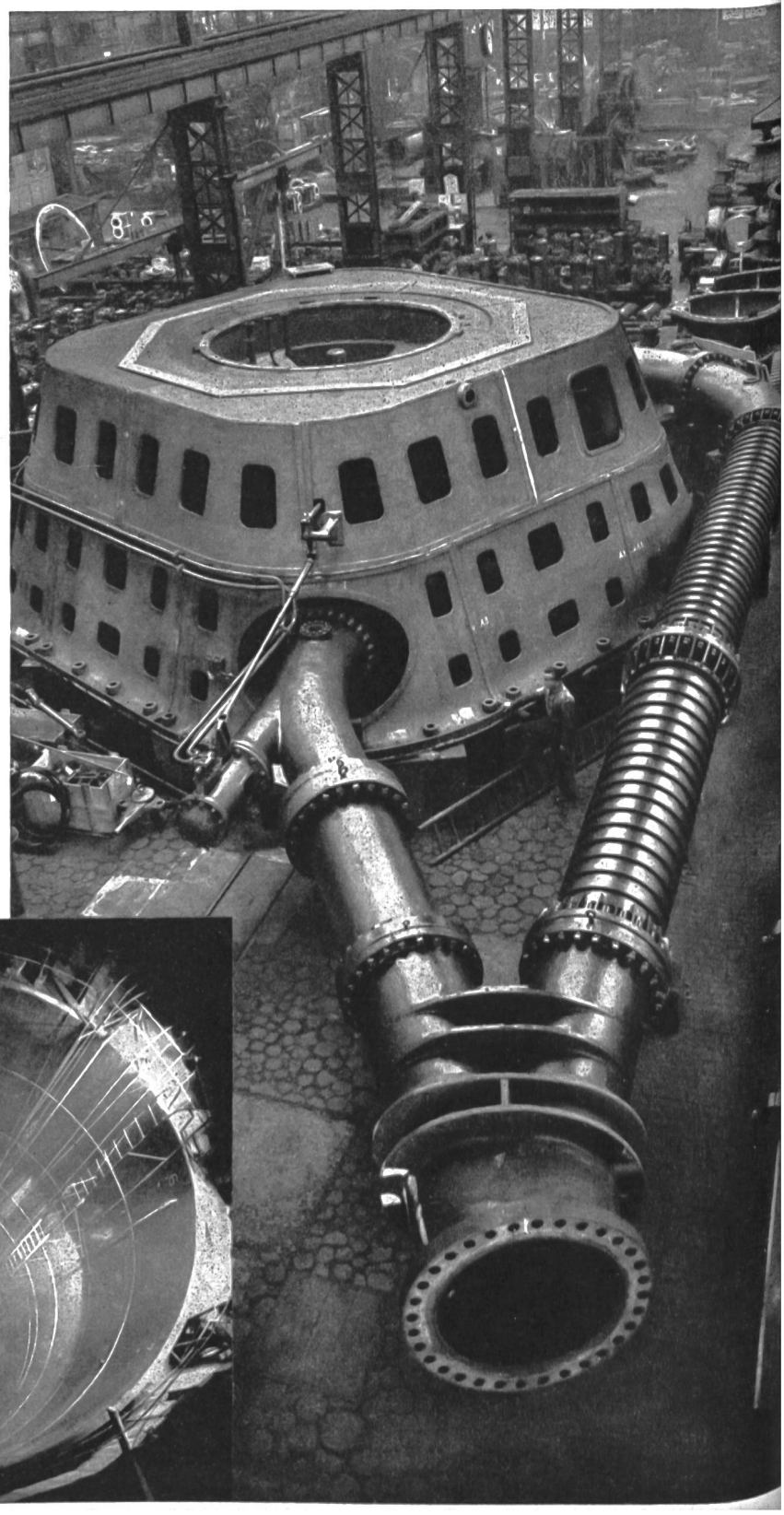

Lieferungen für Kraftwerk

INNERTKIRCHEN

Drei Freistrahlturbinen
von je 58 500 PS

4500 m Druckleitungen
von 2400 bis 3100 mm Durchmesser mit Montage in Fels

Schachtpanzerung
für das Wasserschloss von 8,5 m Durchmesser und 64 m Höhe

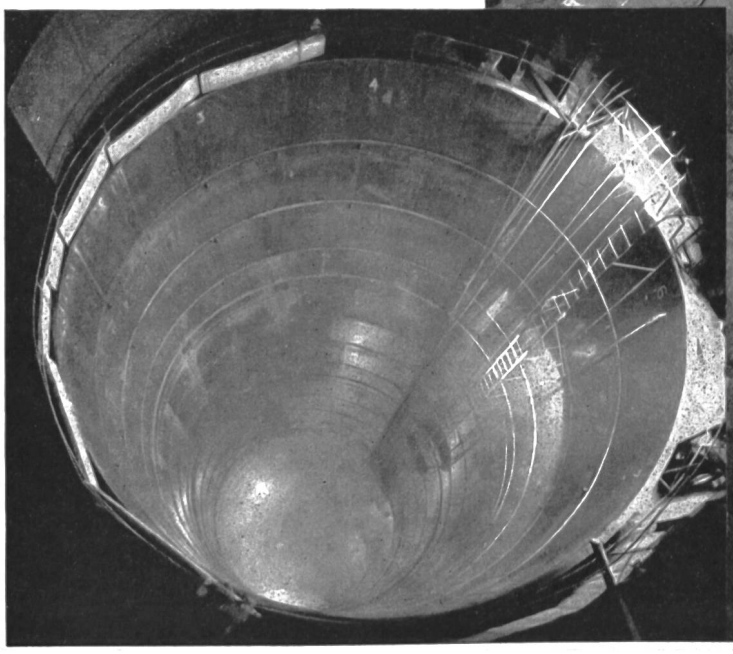

Kraftwerk Innertkirchen. *Gesamtbild der Anlagen aus Südwest. (Nr. 4440 BRB 3. 10. 1939.)* *Phot. Brügger A.-G. Meiringen, Cliché Schweiz. Bauzeitung*

SCHWEIZERISCHER WASSERWIRTSCHAFTSVERBAND

31. Ordentliche Hauptversammlung

Samstag, den 29. August 1942, im Hotel Adler in Meiringen

Samstag, den 29. August 1942

19.15 Uhr: Beginn der Hauptversammlung

Traktanden:

1. Protokoll der 30. ordentlichen Hauptversammlung vom 5. Juli 1941
2. Geschäftsbericht und Rechnungen für das Jahr 1941
3. Bericht der Kontrollstelle
4. Änderung von § 10, Alinea 3, der Statuten vom 7. März 1919
5. Wahl des Ausschusses für die Amtsperiode 1943–45
6. Wahl des Vorstandes
7. Wahl der Kontrollstelle
8. Verschiedenes

20.00 Uhr: Vortrag von Dr. ing. h. c. A. Kaech

Über die Bauausführung des Kraftwerkes Innertkirchen (mit Film)

Sonntag, den 30. August 1942

8.30 Uhr:	Fahrt nach Innertkirchen mit der Werkbahn
8.45 bis 12.45 Uhr:	Besichtigung der Baustellen des Kraftwerkes Innertkirchen in Gruppen
12.45 bis 14.30 Uhr:	Lunch im Hotel Hof und Post in Innertkirchen
14.30 bis 15.30 Uhr:	Marsch von Innertkirchen durch die Aareschlucht bis zum Ausgang der Schlucht
15.30 bis 15.45 Uhr:	Fahrt mit der Strassenbahn vom Ausgang der Schlucht nach Bahnhof Meiringen

(Eventuell Fahrt mit der Werkbahn Innertkirchen ab 15.50 Uhr, Ankunft Meiringen 16.03 Uhr

Zürich, im August 1942

Für den Vorstand des Schweizerischen Wasserwirtschaftsverbandes:

Der Präsident: *a. Ständerat Dr. O. Wettstein*

Der Sekretär: *Ing. A. Härry*