Objekttyp: **Advertising**

Zeitschrift: **Wasser- und Energiewirtschaft = Cours d'eau et énergie**

Band (Jahr): **52 (1960)**

Heft 4

PDF erstellt am: **25.05.2024**

Nutzungsbedingungen

Die ETH-Bibliothek ist Anbieterin der digitalisierten Zeitschriften. Sie besitzt keine Urheberrechte an den Inhalten der Zeitschriften. Die Rechte liegen in der Regel bei den Herausgebern.
Die auf der Plattform e-periodica veröffentlichten Dokumente stehen für nicht-kommerzielle Zwecke in Lehre und Forschung sowie für die private Nutzung frei zur Verfügung. Einzelne Dateien oder Ausdrucke aus diesem Angebot können zusammen mit diesen Nutzungsbedingungen und den korrekten Herkunftsbezeichnungen weitergegeben werden.
Das Veröffentlichen von Bildern in Print- und Online-Publikationen ist nur mit vorheriger Genehmigung der Rechteinhaber erlaubt. Die systematische Speicherung von Teilen des elektronischen Angebots auf anderen Servern bedarf ebenfalls des schriftlichen Einverständnisses der Rechteinhaber.

Haftungsausschluss

Alle Angaben erfolgen ohne Gewähr für Vollständigkeit oder Richtigkeit. Es wird keine Haftung übernommen für Schäden durch die Verwendung von Informationen aus diesem Online-Angebot oder durch das Fehlen von Informationen. Dies gilt auch für Inhalte Dritter, die über dieses Angebot zugänglich sind.

Ein Dienst der *ETH-Bibliothek*
ETH Zürich, Rämistrasse 101, 8092 Zürich, Schweiz, www.library.ethz.ch

http://www.e-periodica.ch

Betonstrassen

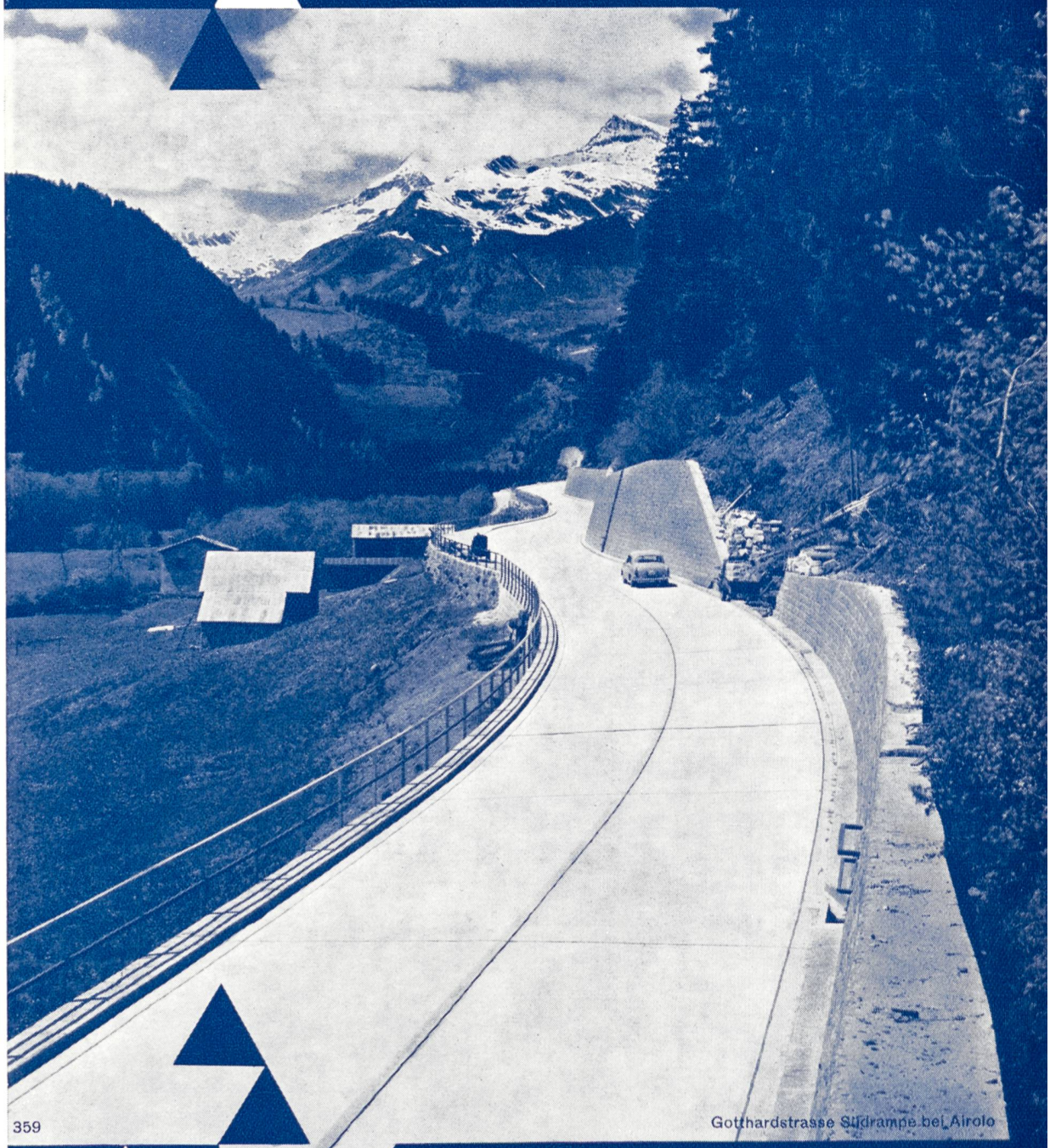

359

Gotthardstrasse Südrampe bei Airolo

dauerhaft
hell bei Nacht
griffig
verkehrssicher
wirtschaftlich

Xamax Kondensatoren Batterien

Durch Kompensation des Blindleistungsverbrauchs helfen Xamax-Kondensatoren die Energiekosten senken. Zudem entlasten sie Netz und Transformatoren und reduzieren Übertragungsverluste.

Xamax-Kondensatoren und -Kondensatorenbatterien stehen in Handels- und Industrie-Unternehmen des In- und Auslandes seit Jahrzehnten in Betrieb. Sie zeichnen sich durch große Funktionssicherheit aus und erfordern weder Wartung noch Unterhalt.

Bild: Dreiphasen-Kondensatorenbatterie, 1200 kVar, für vollautomatische Fernsteuerung.

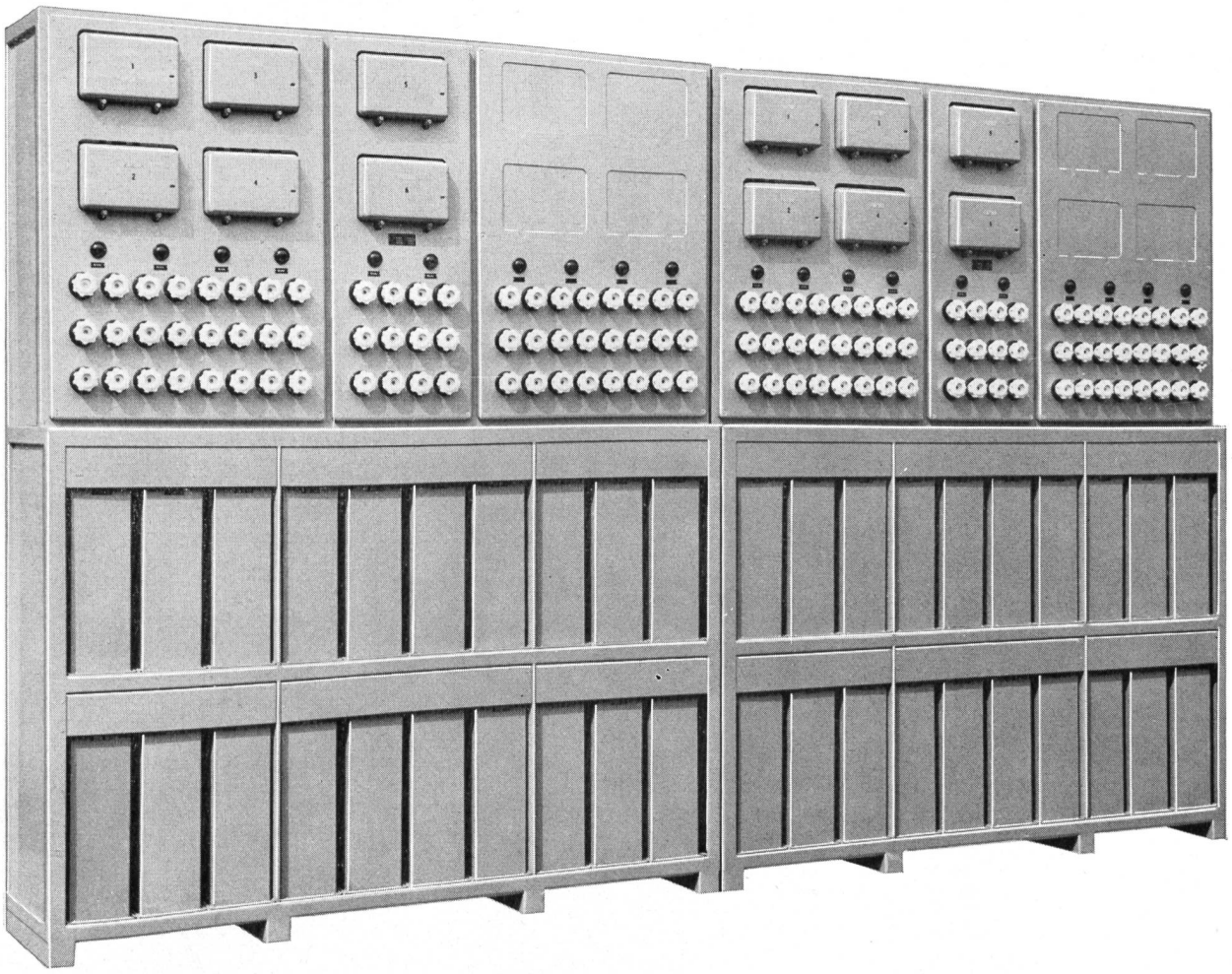

Xamax AG Zürich 50 Telefon (051) 46 64 84

XAMAX

Ungebändigte Kräfte -

umgewandelt in sinnvoll geleitete Energien!

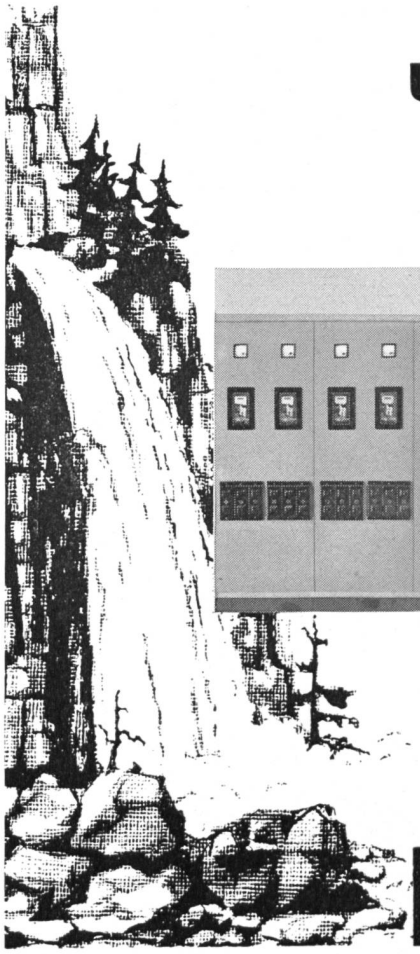

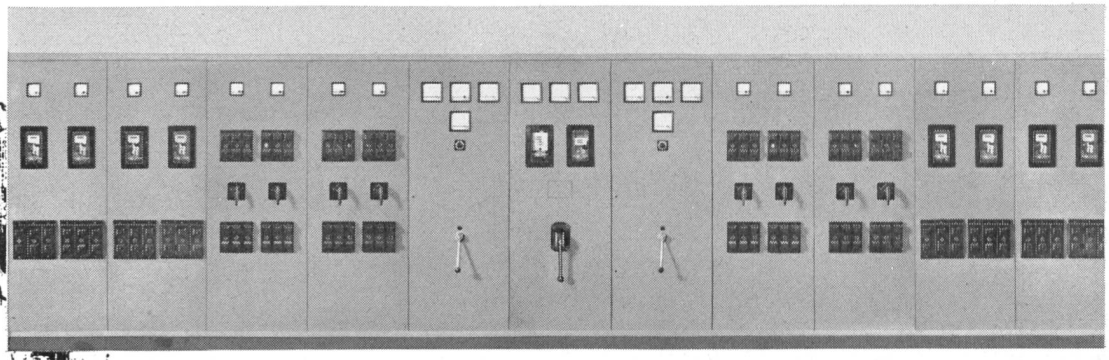

Wir fabrizieren und liefern Schaltanlagen, Sicherungskasten, Hauptverteilungen, Kommandopulte, Maschinensteuerungen, Transformerstationen und komplette Eigenstromversorgungsanlagen.

STÖRI & CO. WÄDENSWIL
Telefon (051) 95 74 33

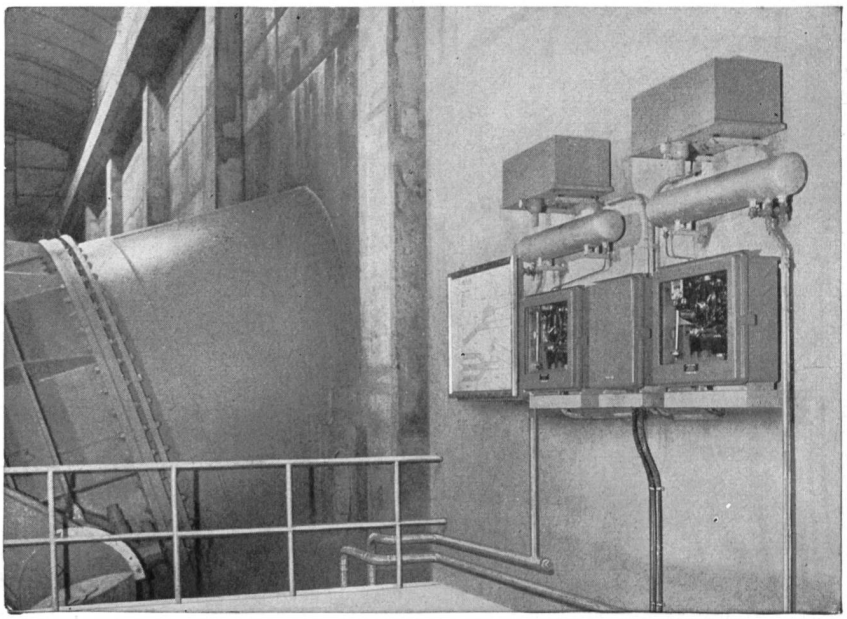

Services Industriels de Lausanne
Usine de Lavey
Zwei automatische Druckwaagen zur Fernmeldung der Wasserstände in den Wasserschloß - Kammern

Messen und Fernmessen von Wasserständen, Wasserstandsdifferenzen, strömenden Wassermengen, Stellung der diese Größen regulierenden Organe sowie alle in Funktion dieser Werte arbeitenden Automatiken.

FRANZ RITTMEYER AG · ZUG
APPARATEBAU FÜR DIE WASSERWIRTSCHAFT

Zum Schutze von Esagila...

und Babylon, damit sich nicht Sandbänke im Euphrat ansetzen, liess ich eine grosse Schanze im Fluss aus Bitumenmörtel und Brandziegel erstellen, ihr Fundament liess ich festlegen in der Wassertiefe, ihre Spitze führte ich hoch auf wie ein Waldgebirge».
Für Nebukadnezar I. von Babylon, der dies um 1150 v. Chr. keilinschriftlich niederlegte, wie auch für sein Volk war die Verbindung «Ziegel-

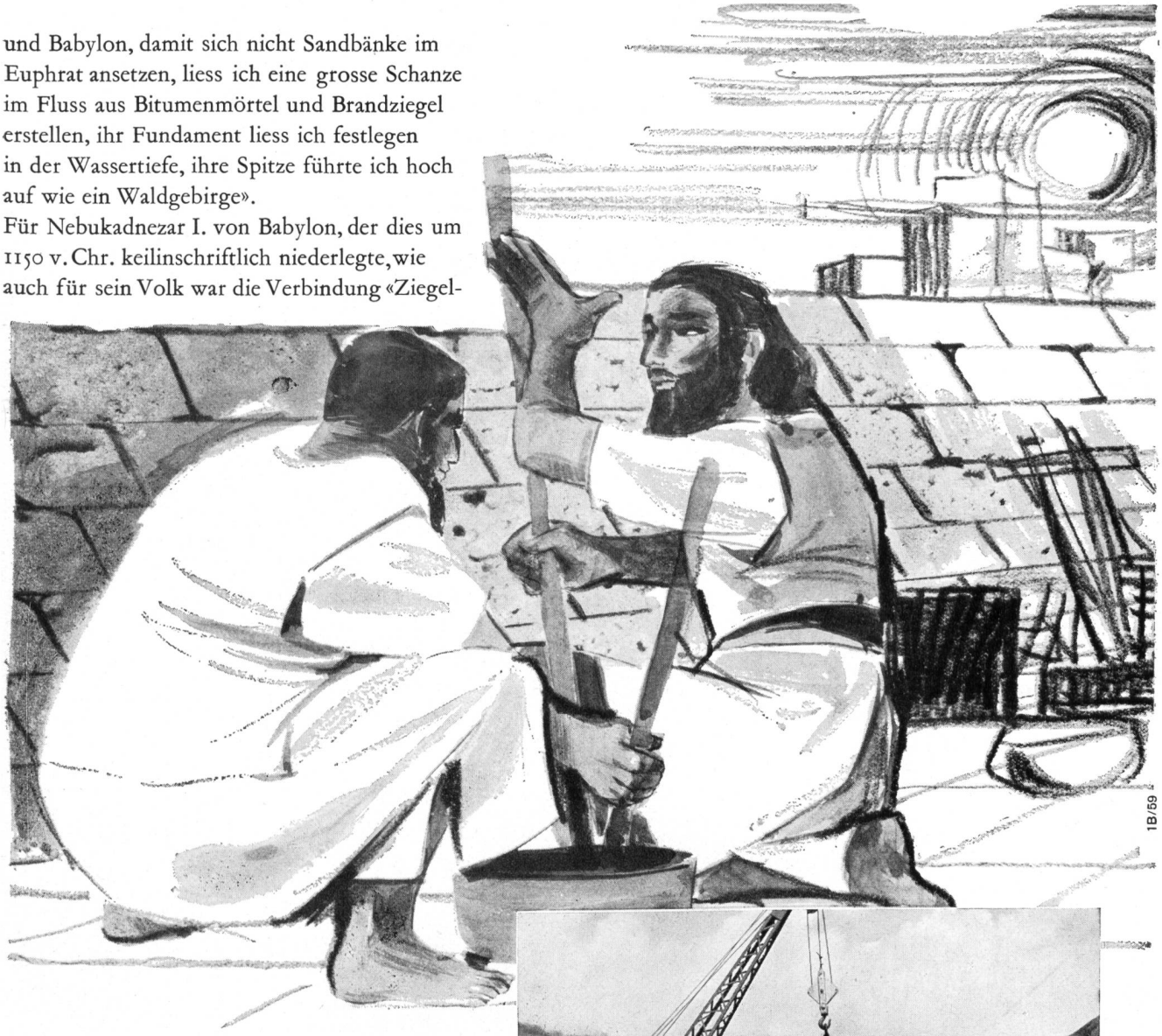

Bitumenmörtel» ein Symbol der Festigkeit.
Heute ist Bitumen für den Wasserbau wichtiger denn je.
Tag für Tag werden mit diesem wasserdichten und flexiblen Baustoff durch Shell Fachleute neue Aufgaben gelöst.
Auch Ihnen kann diese Erfahrung dienen.

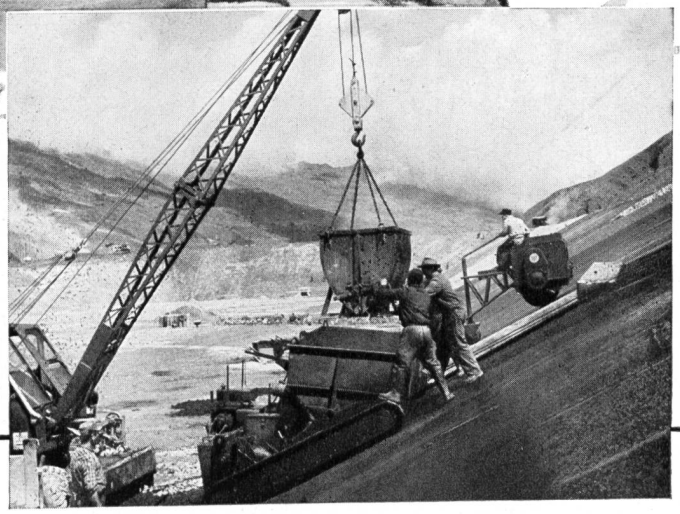

Ausgleichsbecken Wanna der Kraftwerke Zervreila

Shell-Bitumen

SHELL

Personen- und Materialtransporte im Gebirge rasch und wirtschaftlich mit modernen Helikoptern.

Kleiner Raumbedarf für Start und Landung — Große Transportleistung in kurzem Zeitraum.

HELISWISS

Schweiz. Helicopter AG · Bern
Tel. 031 . 9 49 68

Betriebsstellen:
Bern-Belp 031. 65 31 44
Zürich-Kloten 051. 84 79 50

Elektromagnetische Förderrinnen und Entwässerungssiebe

Zur Automatisierung des Betriebes auf Grossbaustellen, in Kies-, Beton- und Zementwerken durch motorlose, wartungsfreie und verschleissfeste Vibrationsfördergeräte mit kontinuierlicher Steuerung der Förderleistung. Offene und geschlossene Rinnentypen für grossen Leistungsbereich.

ELEKTRON AG Zürich 27, Seestrasse 31
Telefon (051) 25 59 10

Imerit

Spezialschutzfarben und **-lacke**
langjährig bewährt für den Korrosionsschutz

Imerit Plastic-Metal
(Kaltverzinkung), die Zinkstaubfarbe für den kathodischen Korrosionsschutz für Ober- und Unterwasserstahlbauwerke

Imerit LK-Mennig
mit hervorragender Korrosionsfestigkeit, Wasserfestigkeit und Widerstandsfähigkeit gegen die verschiedensten Einflüsse

Imerit Bitumen
schwarz, aluminium und grün. Für den Rostschutz von Eisen für Druckrohrleitungen, erdverlegte Tanks und Leitungen

Imerit Bitumen
für Fundamente und Mauerwerkisolierung

Imerit Bitumen
dick für die Erzielung hoher Schichtdicken in einem Arbeitsgang

Imerit Bitumen R
geruchsschwach für Trinkwasserbehälter

Imerit Alu-Mennig
die preisgünstigen Leichtmennige für allgemeine Korrosionsschutzanstriche. Vollständig unschädlich, da absolut bleifrei, sehr niedriger Materialverbrauch und gute Rostschutzwirkung usw.

IMERIT AG
Wetzikon Zürich

Fabrik für Spezialschutzfarben und -lacke
Spezial-Unterwasserfarben
Kaltverzinkung
Telephon (051) 97 83 85 / 97 89 85

Windwerke
Schützen
Dammbalkenkrane
Einlaufrechen
Rechenreinigungsmaschinen
für Stauwehranlagen

VON ROLL

Gesellschaft
der Ludw. von Roll'schen
Eisenwerke AG.
Werk Bern

3teilige
Rechenreinigungsmaschine
für die Entsandungsanlage
Safien-Platz der

Kraftwerke Zervreila AG

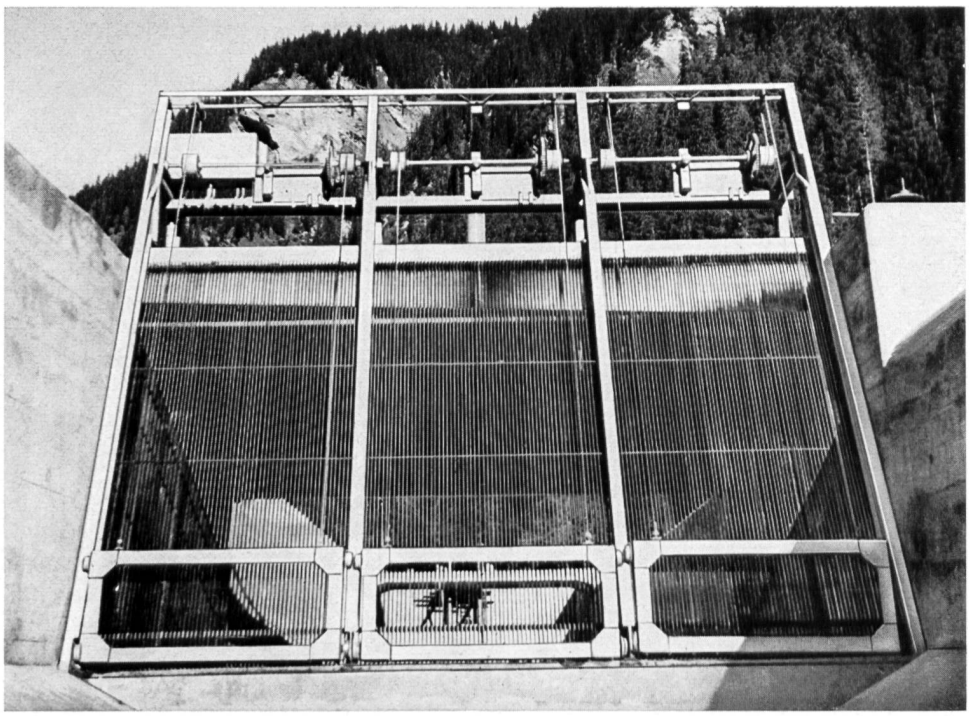

projektiert und geliefert durch

MEWAG
Maschinen- und Metallwarenfabrik AG
Wasen i. E.

Telephon (034) 4 36 05

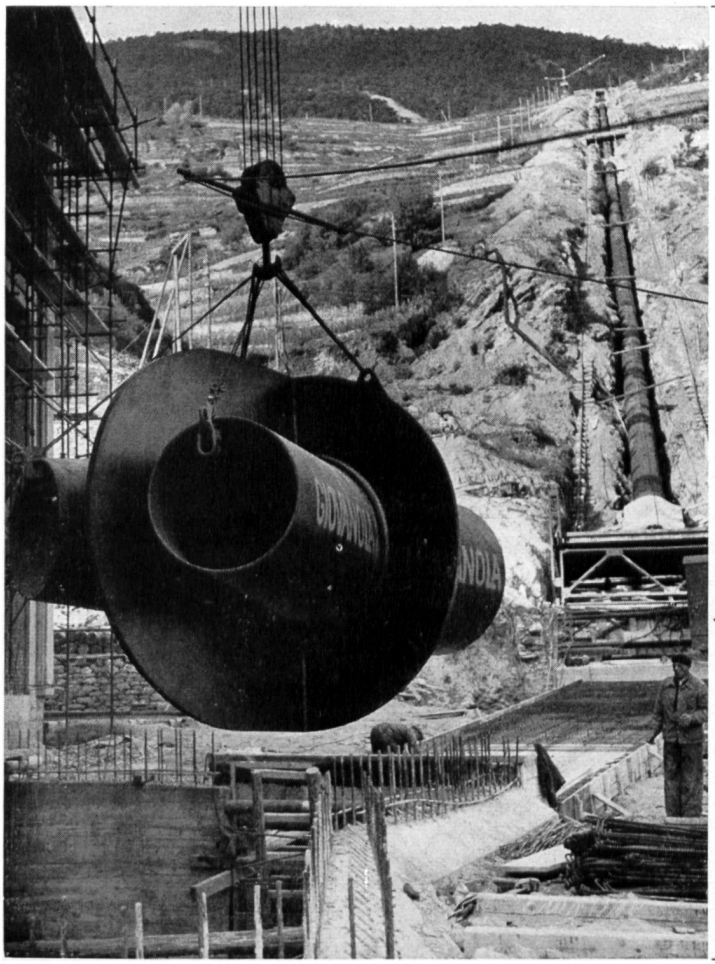

GIOVANOLA

CONDUITES FORCÉES

PUITS BLINDÉS

VANNES

Conduite forcée et collecteur en montage à la centrale de St-Léonard

GIOVANOLA FRÈRES S.A.

MONTHEY-SUISSE

P & H 255 A

der leistungsfähige 600 l Raupenbagger

P&H Typ 255 A - «Made in Europe»
nach USA-Normen

- ★ Leichtes Manövrieren und geringer Unterhalt mit dem einzigartigen P & H Fahrwerk in Raupentraktorenbauart
- ★ Die breiten Raupen geben dem 255 A eine hervorragende Stabilität und einen kleinen Bodendruck
- ★ Hydraulische Bremsen und Niederdrucksteuerung bedeuten für den Baggerführer müheloses Arbeiten
- ★ Laufrollenring für geschmeidiges, schnelles Schwenken

Eingesetzt bei schwersten Grab- und Hubarbeiten beweist dieser Raupenbagger immer wieder seine enorme Leistung und Robustheit. Für Sie als Unternehmer heisst das **«Mehr Arbeit in kürzerer Zeit!»**
Höhere Kabelgeschwindigkeit, kräftigerer Kabelzug und grössere Reisskraft sowie die grossdimensionierten, sofort ansprechenden Bremsen, sind einzigartige Merkmale des P & H Raupenbaggers.
Das Modell P & H 255 A wird aus hochwertigem legiertem Stahl als vollständige Schweisskonstruktion hergestellt. Qualitätsarbeit, rascher Ersatzteil- und Servicedienst bürgen für einwandfreien Betrieb und geringsten Unterhalt. Verlangen Sie bitte ausführliche Angaben; wir beraten Sie gerne.

Alleinvertretung für die Schweiz:

ULRICH AMMANN
Baumaschinen Langenthal
Telephon 063 / 2 27 02

Harnischfeger International Corporation GmbH

P & H Raupenbagger mit Kübelinhalt von 400-2670 l

Gemeinde-
Wasser-
Versorgung

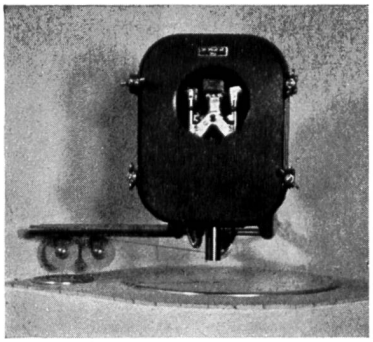

Pumpensteuerungen

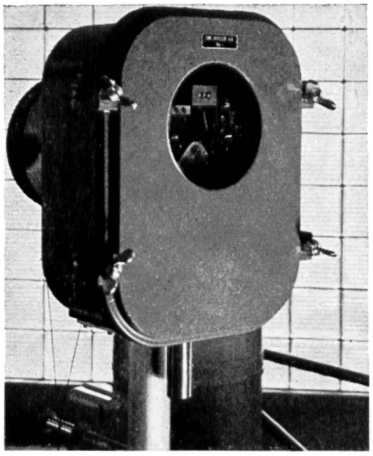

Niveauregulierungen

Rückmeldungen

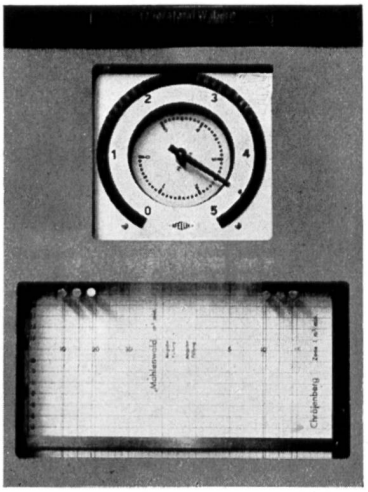

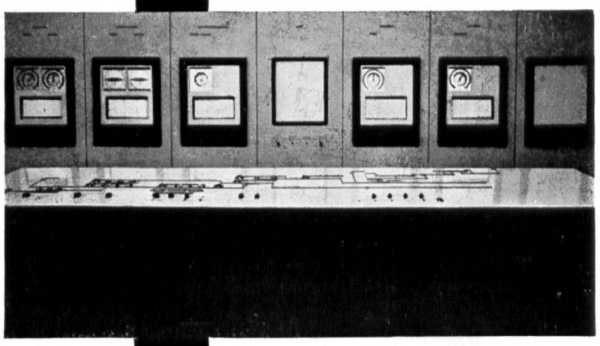

GFELLER

Chr. Gfeller AG Bern-Bümpliz und Flamatt