Objekttyp: **Advertising**

Zeitschrift: **Wasser- und Energiewirtschaft = Cours d'eau et énergie**

Band (Jahr): **53 (1961)**

Heft 12

PDF erstellt am: **04.06.2024**

Nutzungsbedingungen

Die ETH-Bibliothek ist Anbieterin der digitalisierten Zeitschriften. Sie besitzt keine Urheberrechte an den Inhalten der Zeitschriften. Die Rechte liegen in der Regel bei den Herausgebern.
Die auf der Plattform e-periodica veröffentlichten Dokumente stehen für nicht-kommerzielle Zwecke in Lehre und Forschung sowie für die private Nutzung frei zur Verfügung. Einzelne Dateien oder Ausdrucke aus diesem Angebot können zusammen mit diesen Nutzungsbedingungen und den korrekten Herkunftsbezeichnungen weitergegeben werden.
Das Veröffentlichen von Bildern in Print- und Online-Publikationen ist nur mit vorheriger Genehmigung der Rechteinhaber erlaubt. Die systematische Speicherung von Teilen des elektronischen Angebots auf anderen Servern bedarf ebenfalls des schriftlichen Einverständnisses der Rechteinhaber.

Haftungsausschluss

Alle Angaben erfolgen ohne Gewähr für Vollständigkeit oder Richtigkeit. Es wird keine Haftung übernommen für Schäden durch die Verwendung von Informationen aus diesem Online-Angebot oder durch das Fehlen von Informationen. Dies gilt auch für Inhalte Dritter, die über dieses Angebot zugänglich sind.

Ein Dienst der *ETH-Bibliothek*
ETH Zürich, Rämistrasse 101, 8092 Zürich, Schweiz, www.library.ethz.ch

http://www.e-periodica.ch

GUNIT und SPRITZBETON

mit modernsten Spezialmaschinen

20 JAHRE PRAKTISCHE ERFAHRUNG

E. LAICH

LOCARNO (TI)

SION (VS)

ZILLIS (GR)

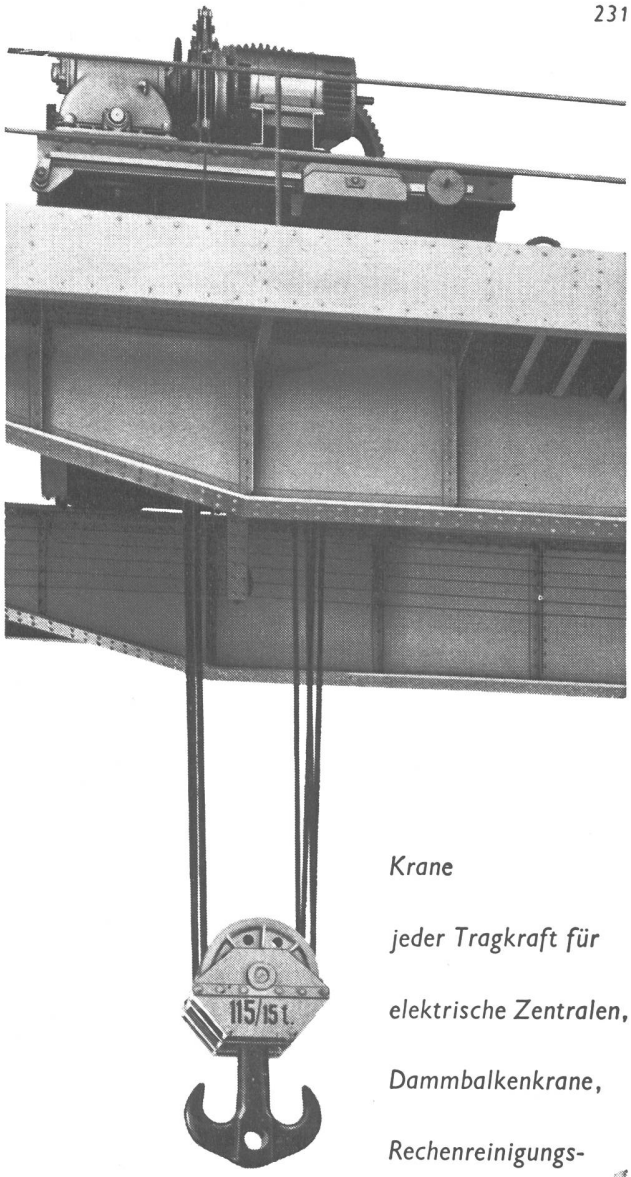

Krane

jeder Tragkraft für

elektrische Zentralen,

Dammbalkenkrane,

Rechenreinigungs-

maschinen

Von Roll

BERN/Schweiz

DRAHTSEILE

E. FATZER AG
ROMANSHORN
Drahtseilfabrik Tel. (071) 6 32 32

MOWAG

MOWAG-Mehrzweckfahrzeuge

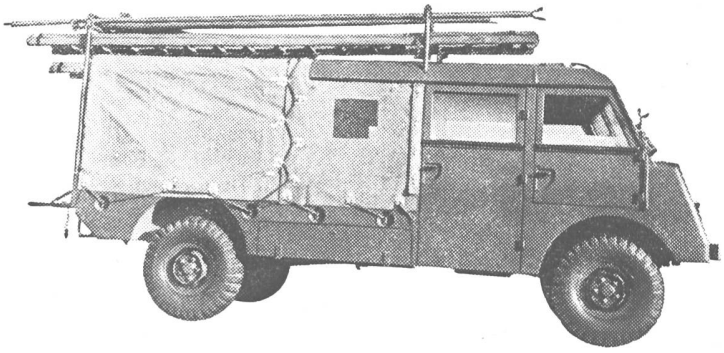

Frontlenker, 6- oder 8-Zyl.-Benzinmotor, Allrad-Antrieb, mit oder ohne Seilwinde, Drehschemel, Stangenträger usw., lieferbar als Mannschafts-, Material- oder Kombinationsfahrzeug

wie sie bei

Elektrizitätswerken
Bauunternehmen
Feuerwehren usw.

im Einsatz sind

MOWAG

MOWAG MOTORWAGENFABRIK AG Kreuzlingen
(072) 8 31 31

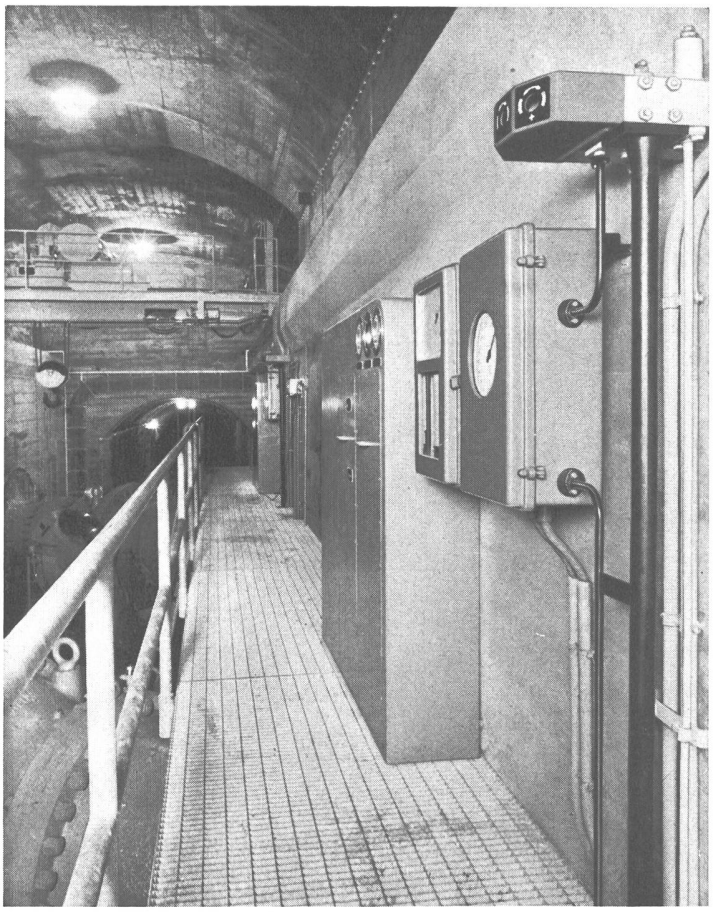

Franz Rittmeyer AG Zug

Apparatebau für die Wasserwirtschaft

Officine Idroelettriche della Maggia S. A.
Locarno, Zentrale Verbano
Schieberkaverne

Vier Venturimeter mit Registrierung der Turbinenwassermengen

Xamax Kondensatoren Batterien

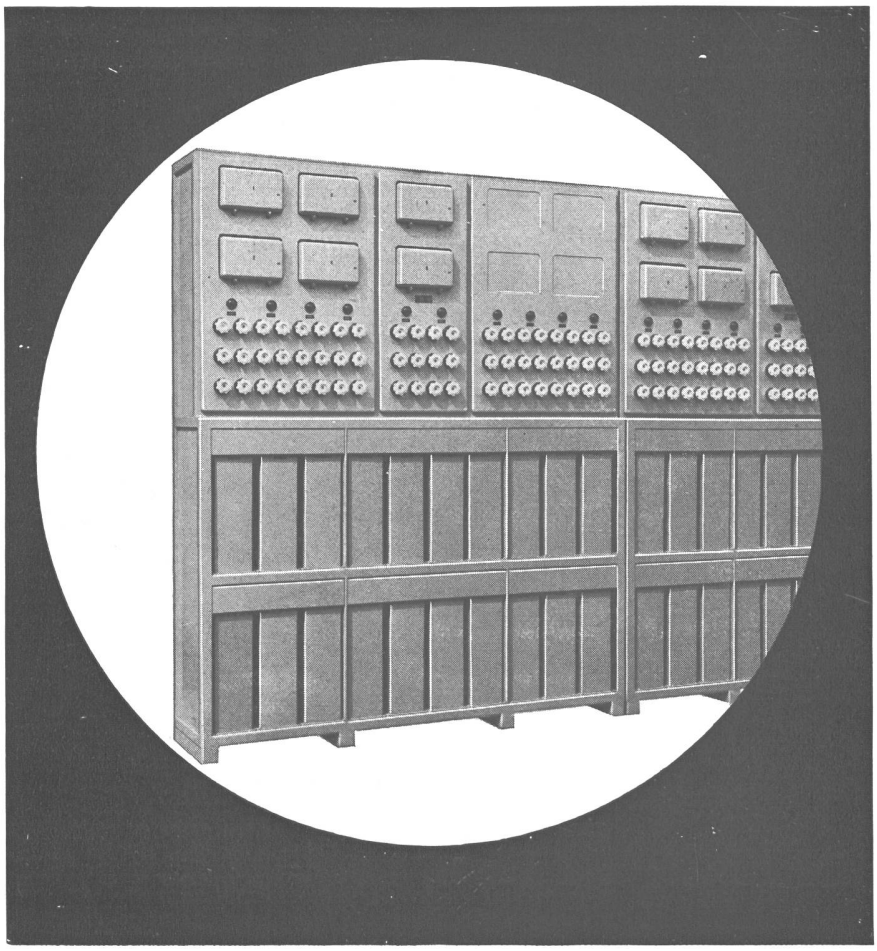

Durch Kompensation des Blindleistungsverbrauchs helfen Xamax-Kondensatoren Ihre Energiekosten senken. Zudem entlasten sie Netz und Transformatoren und reduzieren Übertragungsverluste.
Xamax-Kondensatoren und Kondensatorenbatterien stehen in Handels- und Industriebetrieben des In- und Auslandes seit Jahrzehnten in Betrieb. Sie zeichnen sich durch große Funktionssicherheit aus und erfordern weder Wartung noch Unterhalt.

Xamax AG Zürich 50-Oerlikon
Telephon (051) 46 64 84

XAMAX

Neuere Separatdrucke aus «Wasser- und Energiewirtschaft»

Sondages et injections. J. Descoeudres, ing. dipl. Nr. 1—2, 1960	Fr. 1.50
Entwicklung der Installationen für große Staumauern. A. Schläpfer, dipl. Ing. Nr. 1—2, 1960	Fr. 1.—
Entwicklung der Einbaumethoden und Installationen bei Erddämmen. G. A. Mugglin, dipl.Ing. Nr. 1—2, 1960	Fr. 1.50
Entwicklung der Mechanisierung beim schweizerischen Stollenbau. Duri Prader, dipl. Ing. Nr. 1—2, 1960	Fr. 1.—
La régularisation des lacs au cours du dernier demi-siècle. F. Chavaz, ing. dipl., S. Gygax, ing. dipl. Nr. 3, 1960	Fr. 2.—
Landerwerb und Realersatz bei Kraftwerkbauten. N. Vital, dipl. Ing. Nr. 3, 1960	Fr. 2.—
Übersicht über die Entwicklung der Hydraulik und der Bodenmechanik. Prof. Dr. E. Meyer-Peter und Prof. G. Schnitter. Nr. 4, 1960	Fr. 2.50
Die hydraulischen Maschinen. Prof. H. Gerber. Nr. 5—6, 1960. (Ebenfalls zu beziehen beim Institut für hydr. Maschinen und Anlagen, ETH, Sonneggstr. 3, Zürich 6)	Fr. 2.—
Die Entwicklung von großen Schaltanlagen. R. Casti, dipl. Ing. Nr. 5—6, 1960	Fr. 1.50
Energietransport auf große Distanzen. Dr. E. Trümpy. Nr. 5—6, 1960	Fr. 1.50
Die Elektrizität in der Urproduktion (Landwirtschaft und Gartenbau). Dr. F. Ringwald. Nr. 7, 1960	Fr. 1.—
Die Entwicklung der Schweizerischen Bahnen im Lichte der Elektrifizierung, dipl. Ing. A. Dudler. Separatdruck aus Nr. 7, 1960. Kunstdruckausgabe mit 5 Mehrfarben-Graphiken, ergänzt durch 27seitigen Bildanhang und 3 Tabellen	Fr. 3.30
Die Abflußverhältnisse in der Schweiz während der Jahre 1910 bis 1959. E. Walser, dipl.Ing. Nr. 8—10, 1960	Fr. 4.50
Zur Entwicklung der Schnee- und Gletscherforschung. Prof. Dr. R. Haefeli. Nr. 8—10, 1960	Fr. 2.—
Über die Gletscheränderungen seit 1900 in den Schweizer Alpen, mit Hinweisen auf die Bedeutung für die Wasserwirtschaft. P. Kasser, dipl. Ing., und Dr. W. Müller. Nr. 8—10, 1960	Fr. 2.—
Wasserkraftwerke damals und heute. E. Stambach, dipl. Ing. Nr. 8—10, 1960	Fr. 3.—
Entwicklung im Talsperrenbau. Dr. B. Gilg und F. P. Gerber, dipl. Ing. Nr. 8—10, 1960	Fr. 2.—
Wasserkraftnutzung und Energiewirtschaft 1910—1960. G. A. Töndury, dipl. Ing., Nr. 8—10, 1960	Fr. 4.50
Aperçu rétrospectif des corrections exécutées sur nos cours d'eau. A. Jaccard, ing. dipl., et W. Schmid, ing. dipl. Nr. 8—10, 1960	Fr. 1.50
Entwicklung im kantonalen und eidgenössischen Wasserrecht. Dr. H. Zurbrügg und C. Hauri, dipl. Ing. Nr. 8—10, 1960	Fr. 1.50
Die Entwicklung der flußbaulichen Hydraulik. Prof. Dr. R. Müller. Nr. 8—10, 1960	Fr. 2.50
Rückblick auf die Tätigkeit des Schweizerischen Wasserwirtschaftsverbandes in den Jahren 1910—1960. Dr. Ing. E. Steiner. Nr. 8—10, 1960	Fr. 1.20
Schweizerische Binnenschiffahrt: Die Entwicklung der Schiffahrt vom Meer nach Basel. Dr. A. Schaller — Die Basler Hafenanlagen. W. Mangold — Betriebliche Entwicklungstendenzen in der Binnenschiffahrt. Dr. H. Wanner — Binnenschiffahrts-Probleme. Dr. M. Oesterhaus — Aktuelle Rechtsfragen der schweizerischen Binnenschiffahrt. Dr. W. Müller. Nr. 11, 1960	Fr. 5.50
Conférence Mondiale de l'Energie, 13e session partielle de Madrid 1960 — Weltkraftkonferenz, 13. Teiltagung Madrid 1960 — G. A. Töndury, E. H. Etienne, R. Saudan, F. Chavaz. Nr. 1—3, 1961	Fr. 8.—
Die Wasserwirtschaft Spaniens. D. Díaz-Ambrona, dipl. Ing. Nr. 1—3, 1961	Fr. 3.50
Sondages, injections et traitement du sous-sol / Foundation, investigation and treatment. O. Rambert, ing. dipl., G. Gavard, ing.dipl. **Le comportement des barrages durant l'exploitation / The behaviour of concrete dams under operation.** Dr. ing. B. Gilg. (2 articles) Nr. 6—7, 1961	Fr. 6.—
Technologie des bétons / Concrete technology. O. Frey-Baer, ing. dipl. Nr. 6—7, 1961	Fr. 2.—
Le comportement des digues en terre pendant leur construction et durant l'exploitation de l'aménagement. Ch. Schaerer, ing. dipl. Nr. 6—7, 1961	Fr. 1.50
Barrage-poids de la Grande-Dixence. J. Desmeules, ing. dipl. Nr. 6—7, 1961	Fr. 2.—
Conceptions actuelles dans la construction des barrages-voûtes en Suisse. A. Stucky, prof., J. P. Stucky, ing. dipl., E. Schnitzler, ing. dipl. Nr. 6—7, 1961	Fr. 3.—
Conceptions et techniques de quelques barrages-voûtes suisses / The design and construction of various arch dams in Switzerland. H. Gicot, ing. cons. Nr. 6—7, 1961	Fr. 3.—
Digues en terre ou en enrochements. G. Schnitter, prof. **Sondages, injections et traitement du sous-sol.** O. Rambert, ing. dipl., G. Gavard, ing. dipl. **Le comportement des digues en terre pendant leur construction et durant l'exploitation des aménagements.** Ch. Schaerer, ing. dipl. (3 articles). Nr. 6—7, 1961	Fr. 4.50
Verzeichnis der schweizerischen Talsperren mit vierfarbiger Karte, Maßstab etwa 1:1 000 000. Nr. 6—7, 1961	Fr. 1.50
Die Kraftwerkgruppe Blenio. Blenio Kraftwerke AG. Nr. 8—9, 1961, mit vierfarbigem Faltblatt «Bauinstallationen Luzzone» aus Nr. 6—7, 1961	Fr. 2.50
Die Kraftwerkgruppe Misox. Obering. A. Spaeni. Nr. 8—9, 1961	Fr. 2.—
Die dringlichsten Probleme und Aufgaben des schweizerischen Gewässerschutzes. Prof. Dr. O. Jaag. Nr. 8—9, 1961	Fr. 1.—
Die Verunreinigung von Linth und Limmat. Bericht über die chemischen Untersuchungen vom 11./12. März 1959. Dr. E. Märki. Nr. 10, 1961	Fr. 2.—
Das Rheinkraftwerk Schaffhausen. A. Zeindler, dipl. Ing. Nr. 11, 1961	im Druck
Sonderhefte **Graubünden,** Nr. 5—7, 1952, und **Ticino,** Nr. 4—6, 1953, vergriffen	
Sonderheft **Der Rhein,** 92 Seiten, reich illustriert, Kunstdruckausgabe von Nr. 5—7, 1954. (Preis für Mitglieder Fr. 7.—)	Fr. 8.—
Sonderheft **Wallis - Valais,** 88 Seiten, reich illustriert, Kunstdruckausgabe von Nr. 5—7, 1955 (Preis für Mitglieder Fr. 7.—)	Fr. 8.—
Sonderheft **Hundertjahrfeier der ETH,** 68 Seiten: Hauptartikel: Prof. Dr. R. Müller, Wasserfassungen in geschiebeführenden Flüssen, 40 Seiten reich illustriert, Kunstdruckausgabe von Nr. 9—11, 1955 (Preis reduziert, früher Fr. 7.—)	Fr. 3.—
Sonderheft **Talsperren-Barrages-Dighe,** 136 S., reich illustriert, Kunstdruckausgabe von Nr. 7—9, 1956 (Preis reduziert, früher Fr. 12.—)	Fr. 6.—
Sonderheft **Die Aare,** 76 S., reich illustriert, Kunstdruckausgabe von Nr. 7—9, 1957 (Preis reduziert, früher Fr. 9.—)	Fr. 4.—
Sonderheft **Die Reuß,** 88 S., reich illustr., Kunstdruck, Nr. 8—9, 1958 (Preis red., früher Fr. 8.—)	Fr. 4.—
Sonderheft **Wasserwirtschaft — Naturschutz,** 84 S., reich illustriert, mit Farbenbild, Kunstdruck, Nr. 8—10, 1959	Fr. 7.50
Sonderheft **Jubiläum SWV 1910—1960,** 168 S., reich illustriert, mit mehrfarbigen Faltblättern und 8 Farbenbildern, Kunstdruck, Nr. 8—10, 1960	Fr. 17.50
Sonderheft **Barrages en Suisse,** 106 S., 131 z. T. mehrfarbige Abbildungen; Text franz., Bildlegenden franz., deutsch, engl., Kunstdruck, Nrn. 6—7, 1961	Fr. 15.—
mit 32 S. engl. Textauszug	Fr. 18.—

Zu beziehen durch das Sekretariat des Schweiz. Wasserwirtschaftsverbandes, St. Peterstraße 10, Zürich 1, Tel. (051) 23 31 11

Gebrüder DARANI

Hauptsitz: Faido, Telephon (094) 9 12 80 / 9 14 35
Filialen in **Chur** und **Sitten**

Technisch-industrielle Malerei

Sandstrahlreinigung - Spritzmetallisierung - Mechanische und chemische Entrostungsarbeiten - Schutz- und Imprägnieranstriche für Mauerwerk, Metall und Holz - Objekte jeder Art und Größe werden in unseren Werkstätten oder an Ort und Stelle behandelt.
Erstklassige Referenzen in der ganzen Schweiz.

SLM

Physikalisch-elektronische Meßgeräte

Schwachstromapparate-Monteur

für den Bau und die Eichung sowie die Instandhaltung von physikalisch-elektronischen Meßgeräten und die Mithilfe bei Messungen gesucht.

Bewerber aus der Hochfrequenzbranche werden bevorzugt.

Anmeldungen mit Lebenslauf, Zeugnisabschriften und Photo erbeten an die Personalabteilung der

Schweizerischen Lokomotiv- und Maschinenfabrik Winterthur

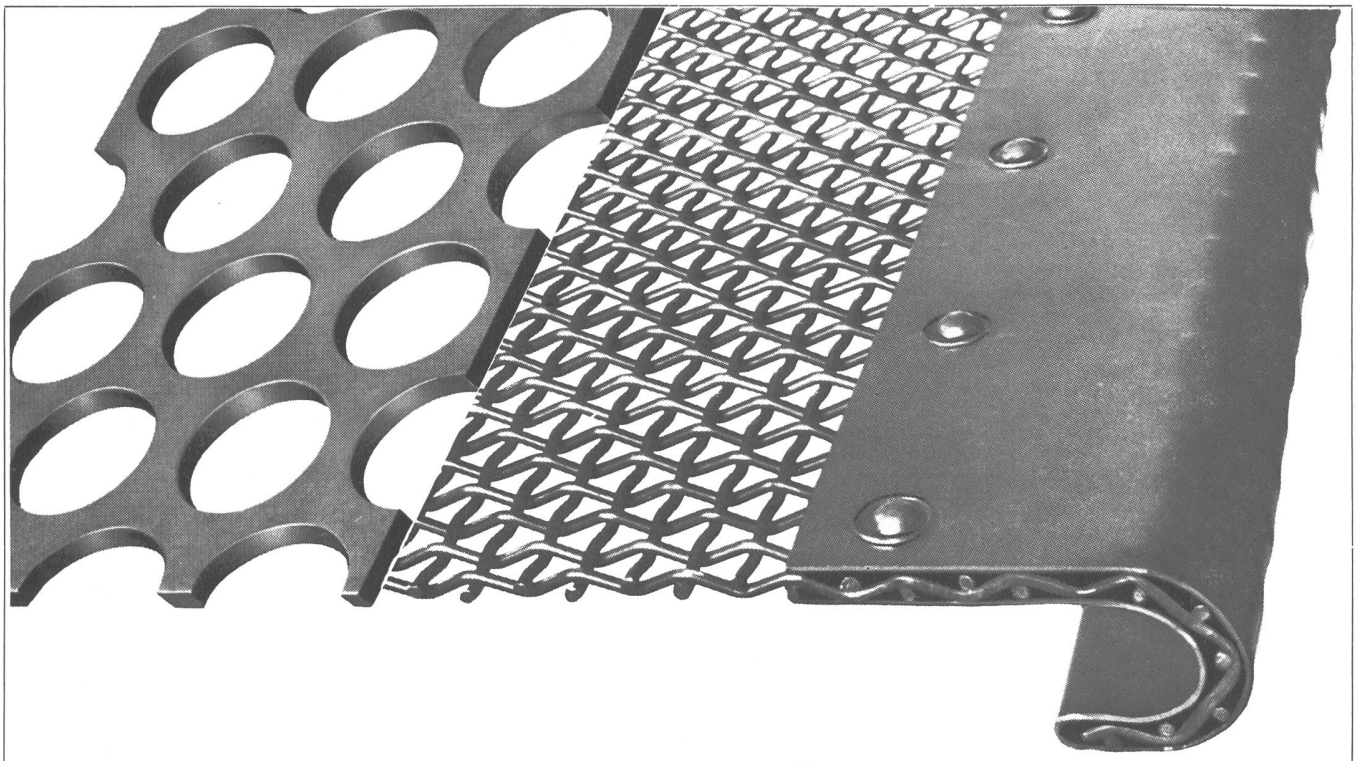

Siebag-Lochbleche und Sortiergitter für Vibratoren und Sortiertrommeln sind aus hochwertigem Spezialstahl hergestellt. Sie haben sich auch bei stärkster Beanspruchung bestens bewährt. Alle Lochungen und Maschenweiten.

Siebag AG
Glattbrugg ZH
051 - 83 62 10

SLM

Physikalisch-elektronische Meßgeräte

Dipl. Elektrotechniker

gesucht als Chef der Entwicklungsabteilung für Meßgeräte.

Kenntnisse im Hochfrequenz-Apparatebau erwünscht.

Anmeldungen mit Lebenslauf Zeugnisabschriften und Photo erbeten an die Personalabteilung der

Schweizerischen Lokomotiv- und Maschinenfabrik Winterthur

Falls Sie den Jahrgang 1961 der «Wasser- und Energiewirtschaft» einbinden lassen möchten, liefern wir Ihnen eine

Einbanddecke

in Leinwand
mit Silber-Prägedruck
zum Preise von Fr. 4.25.
Auf Wunsch übernehmen wir auch das Einbinden zum Preise von Fr. 11.25 plus Einbanddecke = Fr. 15.50 bei Vorauszahlung auf Postcheckkonto VIII 8092 Zürich, Administration «Wasser- und Energiewirtschaft», Hirschengraben 20, Zürich

Das **Eidgenössische Amt für Straßen- und Flußbau** sucht

dipl. Bau-Ingenieur

als Mitarbeiter bei der Sektion Talsperren.

Aufgaben: Prüfung von Talsperrenprojekten; Überwachung der Bauausführung; Unterhaltskontrollen bestehender Sperren, Auswertung von Meßergebnissen; allgemeine Arbeiten auf dem Gebiete des Wasserbaues.

Anforderungen: Abgeschlossenes Hochschulstudium; mehrjährige Erfahrung im Projektieren und im Bau von Wasserkraftanlagen; praktische Erfahrung in Erdbaumechanik erwünscht; Gewandtheit in der Abfassung von Berichten.

Wir bieten:
Angenehmes Arbeitsklima
Interessante und abwechslungsreiche Tätigkeit
Gutes Salär
Bei Eignung Dauerstelle mit Pensionsberechtigung
Jeden zweiten Samstag frei
Eintritt: Möglichst bald oder nach Vereinbarung.

Handschriftliche Bewerbungen sind mit vollständigen Angaben über Bildungsgang, bisherige Tätigkeit, Sprachkenntnisse sowie Gehaltsanspruch und Referenzen zu richten an das EIDGENÖSSISCHE AMT FÜR STRASSEN- UND FLUSSBAU, Monbijoustraße 40, Bern.

Für Wasserkraftwerke
planen, projektieren
und bauen wir

Druckrohrleitungen
Druckstollenpanzerungen
Tafelschützen
Segmentschützen
Sektorschützen
Klappen
Dammbalken
Schleusentore
Rechen

Buss AG
Pratteln
Basel

BUSS

25 Jahre Erfahrung in Vibration

Notz Pervibratoren und Supervibratoren für Beton und Eisenbeton

NOTZ

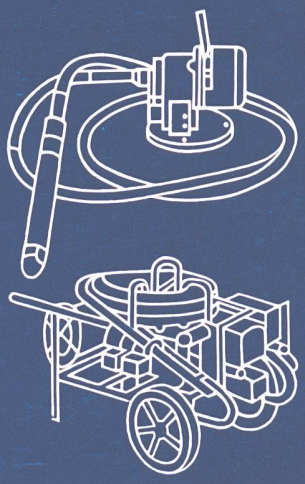

Seit 25 Jahren baut und verkauft unsere Abteilung Baumaschinen Pervibratoren und Supervibratoren für Hoch- und Tiefbau. Die wirtschaftlichen Notz-Vibratoren fehlen sozusagen auf keiner Grossbaustelle unseres Landes. Unsere Spezialisten stellen eine langjährige, umfassende Erfahrung in Ihren Dienst. Verlangen Sie bitte unverbindlich Prospekte über Notz-Pervibratoren und -Supervibratoren, über Vibro-Verken-Vibrationswalzen, -Bodenverdichter usw., sowie über unsere ATLAS-COPCO-Kompressoren und -Druckluftwerkzeuge.

Aus unserem Lieferprogramm:

ENP 70/50
Hochfrequenzvibratoren mit eingebautem Motor 125 oder 48 V

PPN 70
Druckluft-Pervibratoren, Vibrationsfrequenz 10000 p. Min.

GFN 46 und GFN 70
Supervibratoren mit Benzin- oder Elektromotor
Grosse Vibrationsfrequenz
Weitere Typen: siehe Gesamtprospekt
Bild:
Supervibratoren Notz GF-125 (mit eingebautem 7,5-PS-Elektro-Motor) im Einsatz im Kraftwerkbau.

Notz & Co. AG, Biel, Abt. Baumaschinen
Tel. 032 / 2 55 22