Objekttyp: **Advertising**

Zeitschrift: **Wasser- und Energiewirtschaft = Cours d'eau et énergie**

Band (Jahr): **63 (1971)**

Heft 7

PDF erstellt am: **24.05.2024**

Nutzungsbedingungen

Die ETH-Bibliothek ist Anbieterin der digitalisierten Zeitschriften. Sie besitzt keine Urheberrechte an den Inhalten der Zeitschriften. Die Rechte liegen in der Regel bei den Herausgebern.
Die auf der Plattform e-periodica veröffentlichten Dokumente stehen für nicht-kommerzielle Zwecke in Lehre und Forschung sowie für die private Nutzung frei zur Verfügung. Einzelne Dateien oder Ausdrucke aus diesem Angebot können zusammen mit diesen Nutzungsbedingungen und den korrekten Herkunftsbezeichnungen weitergegeben werden.
Das Veröffentlichen von Bildern in Print- und Online-Publikationen ist nur mit vorheriger Genehmigung der Rechteinhaber erlaubt. Die systematische Speicherung von Teilen des elektronischen Angebots auf anderen Servern bedarf ebenfalls des schriftlichen Einverständnisses der Rechteinhaber.

Haftungsausschluss

Alle Angaben erfolgen ohne Gewähr für Vollständigkeit oder Richtigkeit. Es wird keine Haftung übernommen für Schäden durch die Verwendung von Informationen aus diesem Online-Angebot oder durch das Fehlen von Informationen. Dies gilt auch für Inhalte Dritter, die über dieses Angebot zugänglich sind.

Ein Dienst der *ETH-Bibliothek*
ETH Zürich, Rämistrasse 101, 8092 Zürich, Schweiz, www.library.ethz.ch

http://www.e-periodica.ch

Zukunft mit CMC

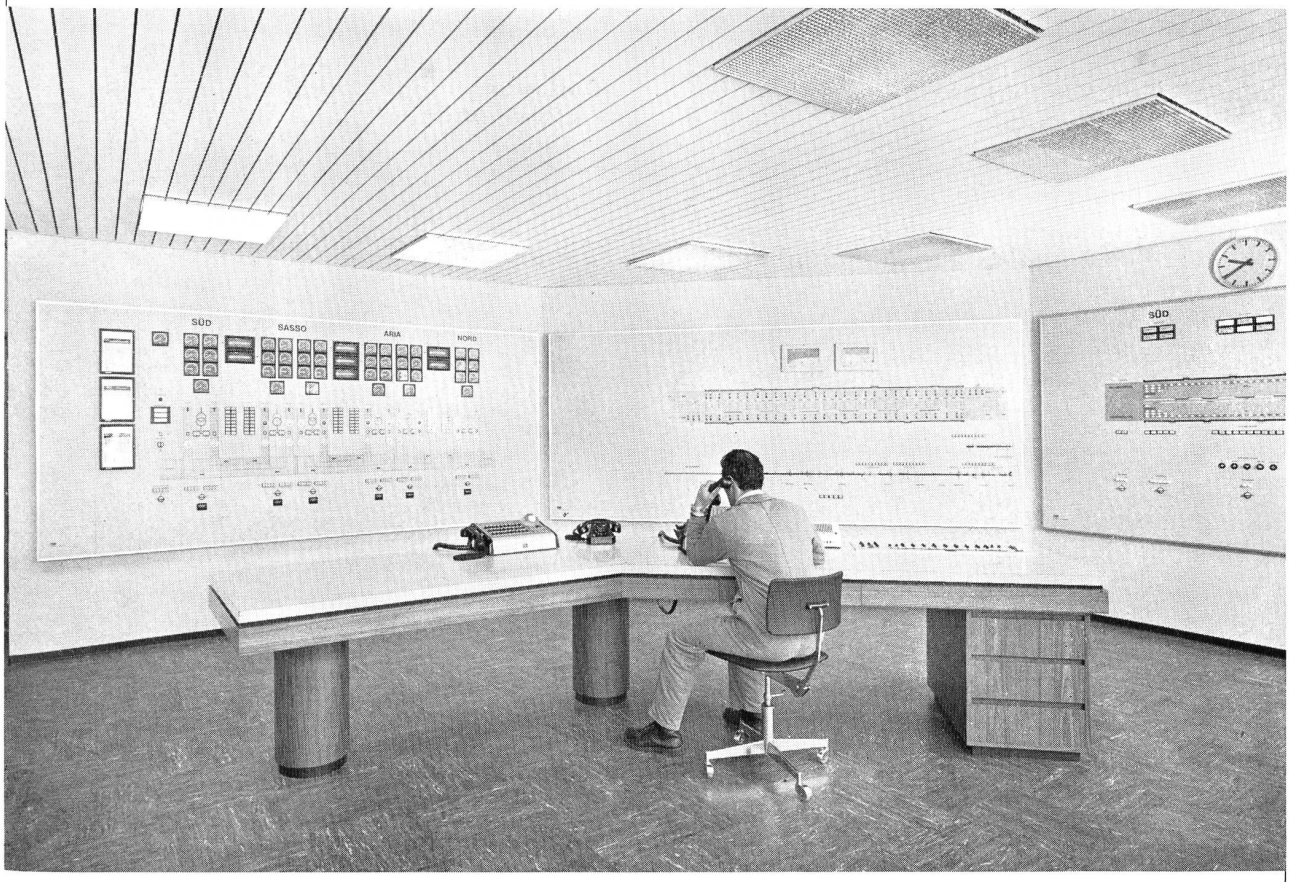

Wir verfügen über Spezialisten

Zu unserem Verkaufsprogramm gehören nicht nur unsere erstklassigen Apparate, sondern auch ein umfassendes Engineering im Anlagen- oder Steuerungsbau. Aufgrund der öffentlichen Submission über die Ausführung der elektrischen Anlagen im San-Bernardino-Tunnel ist uns die Detailplanung, die Fabrikation und die Montage der Kommandoraumanlagen, der Ventilationssteuer- und -schaltanlagen sowie die Beleuchtungssteuerung samt der damit zusammenhängenden Inbetriebsetzung übertragen worden. Die Abbildung zeigt eine Teilansicht des Kommandoraumes. Von hier aus erfolgt die Überwachung aller Tunneleinrichtungen.

CMC

Carl Maier + Cie *8201 Schaffhausen*

Elektrische Schaltapparate und Steuerungen *Telefon 053-8 16 66*

Normkasten LANZ

SWISS QUALITY

- stabile, formschöne Konstruktion
- absolut staubdicht und spritzwassersicher
- maximale Einschuböffnung
- Norm-Einbauteile
- grosses Lagersortiment
- preisgünstig

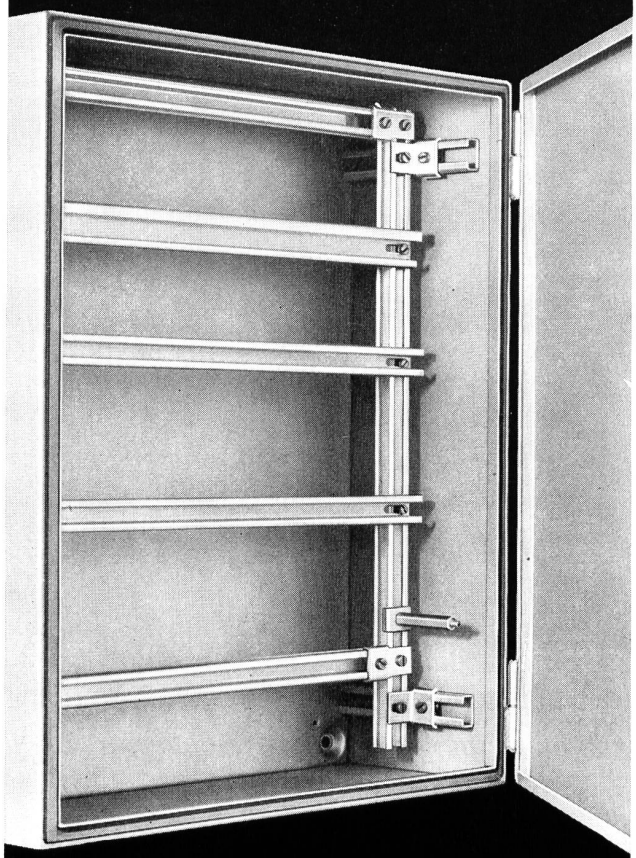

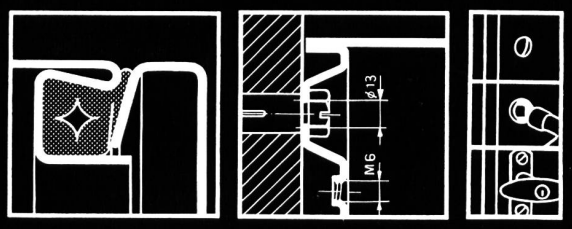

HERMANN LANZ AG
4853 MURGENTHAL

Fabrik für elektrotechnische Artikel und Metallwaren Telefon 063-91341

und die Grosshandelsfirmen

Gebrüder DARANI

Hauptsitz: Faido

Tel. 094 - 9 10 22 / 23 / 24

Werkplätze mit Bahnanschluss in
Bodio TI / Chamoson VS
Landquart GR / Littau LU

Ausführung
jeglicher Arbeit
in kürzester Frist.

Technisch-industrielle Malerei

— Sandstrahlreinigung
— Spritzmetallisierung
— Mechanische und chemische Entrostungsarbeiten
— Revision von Anlagen und alten Druckleitungen mit bereits erprobten Systemen
— Verfahren samt Material für die Behandlung von Anlagen für Wasserreinigung

SULZER

Wasseraufbereitung —
ein zukunftsreiches Arbeitsgebiet

Würde Sie die Tätigkeit im Projektionsbüro unserer Abteilung **«Wasseranlagen»** interessieren?

Wir suchen einen zuverlässigen

Maschinenzeichner

dem wir die Erarbeitung von Projekt- und Ausführungsplänen für Wasser-Aufbereitungs- und Wasserversorgungsanlagen sowie Pumpstationen übertragen möchten.

Gerne erwarten wir Ihre telefonische oder schriftliche Kontaktnahme mit unserem Personalbüro für technische Angestellte.

Tel. 052/81 11 22, int. 38 92
Kennziffer 7201

Gebrüder Sulzer, Aktiengesellschaft
8401 Winterthur

S1

Energie mit Zukunft . . .

«Gas hat Zukunft.»
Wer es nicht glaubt, den mögen die modernen, grossen Anlagen überzeugen, die in den letzten Jahren in Schlieren entstanden sind. Die bestimmt sind, das Netz des ostschweizerischen Gasverbundes sauber, zweckmässig und wirtschaftlich zu versorgen.

Solche Investitionen geschehen nicht ohne Grund! Gewaltige Mittel wurden hier investiert.

Es gibt zwingende Gründe, solche Werke wirksam zu schützen und zu erhalten. Und es gibt gute Gründe, weshalb für Schutzanstriche auch in Schlieren die Wahl auf INERTOL-Produkte fiel: hinter dem INERTOL-Signet stehen jahrzehntelange intensive Forschungs- und Entwicklungsarbeit und weltweite Erfahrung!

In Schlieren wurden folgende INERTOL-Produkte verwendet:

Kugelgasbehälter:	3 × FRIAZINC N
	2 × INERAL SM
Rohrleitungen und Stahlkonstruktionen:	2 × FRIAZINC N
	2 × TOPOL 100
Kamine (400 °C):	2 × FRIAZINC H
Eternit-Flächen:	2 × ICOSIT AZ

INERTOL

INERTOL AG

Bautenschutzchemie

Technischer Beratungsdienst

8400 Winterthur
Tösstalstrasse 62
Telefon 052 29 33 21

IN 36/70 FB d

Eigene Kraftwerke; Beteiligungen an Partnerwerken am Rhein, in Graubünden, im Wallis und Tessin sowie an Studienkonsortien für den Bau und Betrieb von Kernkraftwerken. Ausgedehntes Höchstspannungsnetz bis 400 kV im Verbundbetrieb mit dem In- und Ausland. Jährlicher Energieumsatz rund 4 Milliarden kWh.

AARE-TESSIN

Aktiengesellschaft für Elektrizität Olten

ATEL

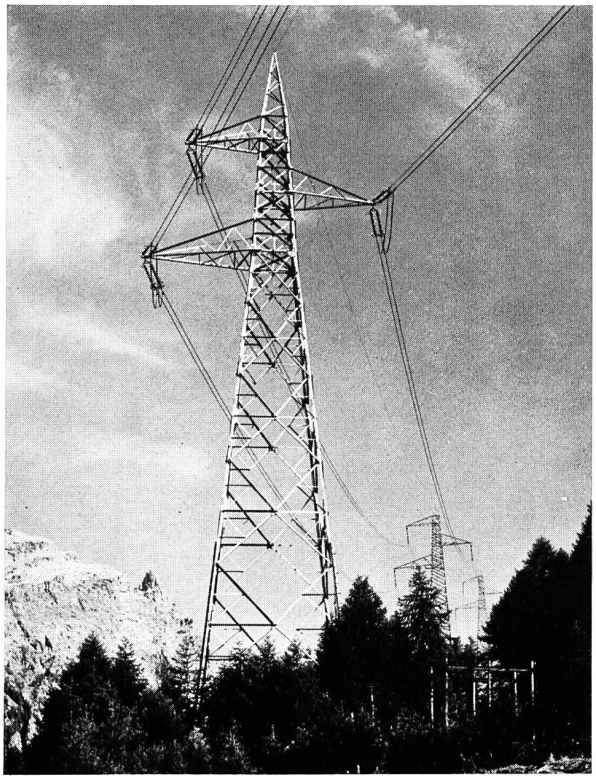

Der Weg des Stromes führt über verzinkte Masten

Unsere Spezialität:

Verzinkung von Uebertragungsmasten in Profileisen und Rohrkonstruktion

Verzinkung von Hoch- und Apparategerüsten für Freiluftstationen

Langbäder bis zu 20 m (längstes Bad Europas)
Tiefbäder für Stücke bis 5 x 1,6 m ∅

Weiteres aus unserem Fabrikationsgebiet:

Vollbadverzinnung

Isolierung von Röhren gegen Korrosion, mit Bitumen und Glasschleier- oder Jutebandagen

Galvanische Ueberzüge

Fabrikation der KUMA-Gitterroste und Bodenkanäle

Aktiengesellschaft

Kummler & Matter

Verzinkereiwerke
4658 Däniken SO, Telefon 062 65 11 54

Câbles électriques Cortaillod

2016 Cortaillod, tél. 038 42 12 42

ALTEF

Das preisgünstigste Netzkabel
Le câble de réseau le plus avantageux

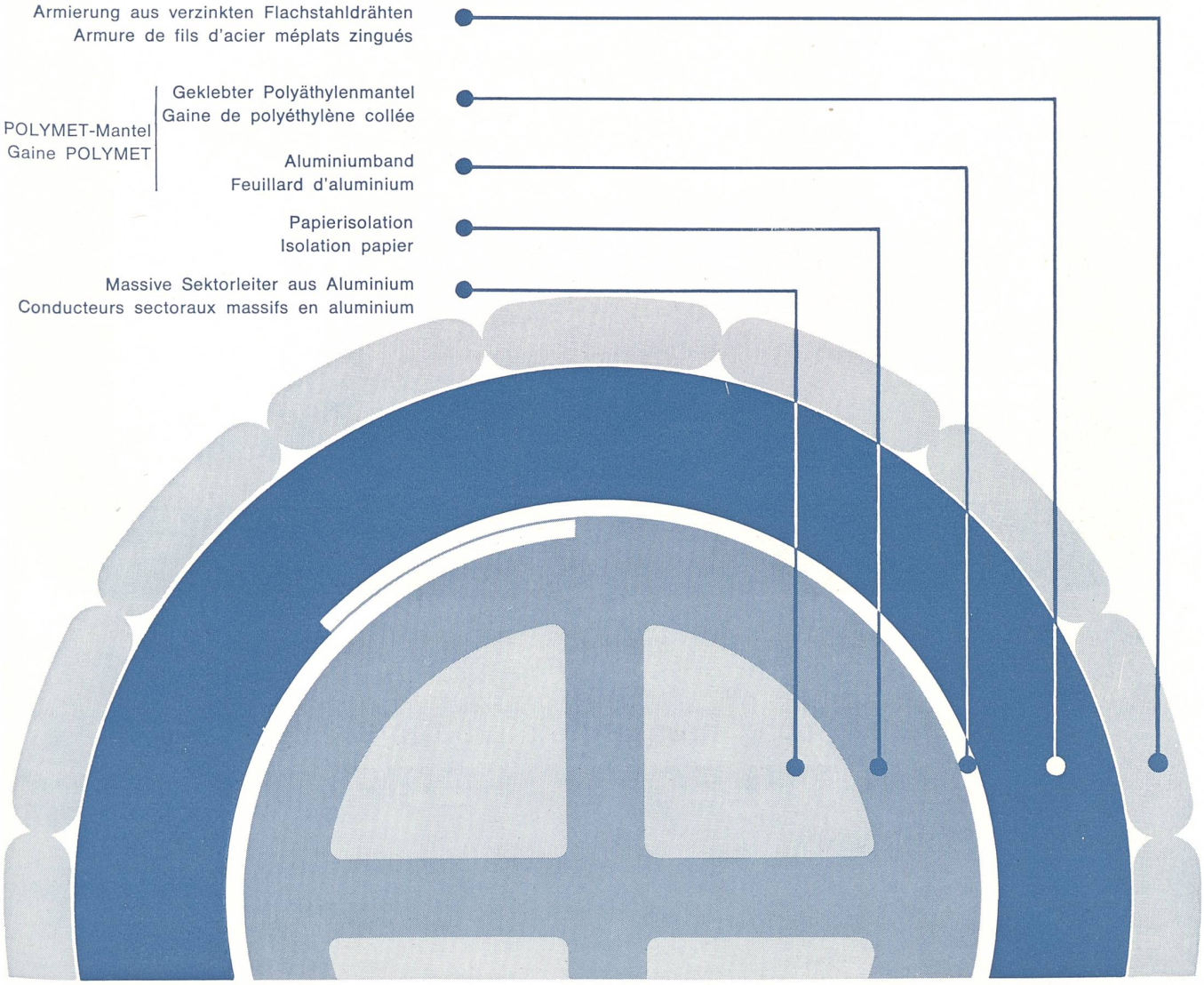

Selbstverständlich fabrizieren wir auch alle andere Kabel mit Aluminiumleitern.

Nous fabriquons naturellement aussi tous les autres types de câbles à conducteurs aluminium.

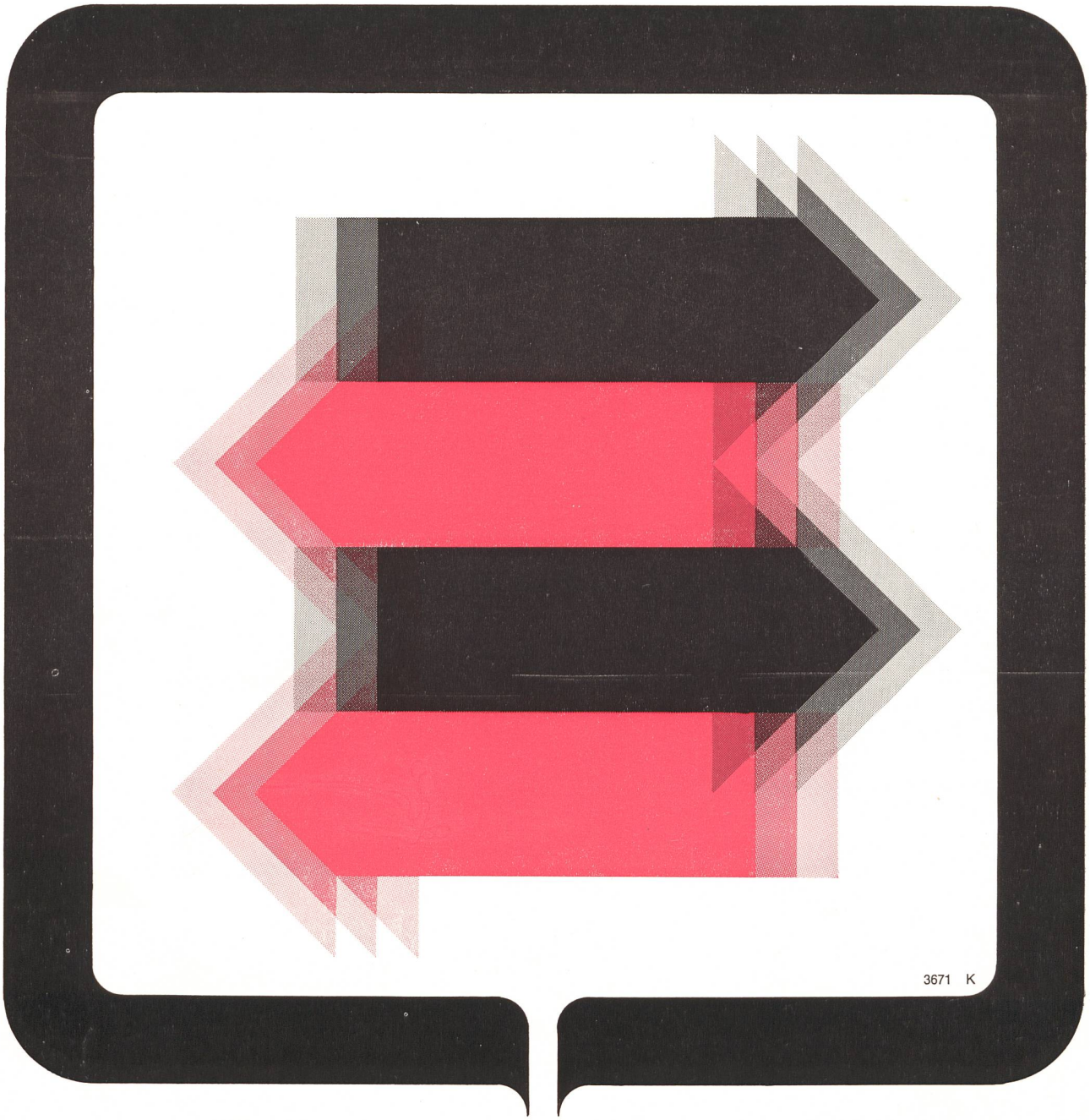

Eine optimale Lösung Ihrer Fernwirkprobleme bietet Ihnen die

TELEGYR®-SERIE

TELEGYR 101
Kleinfernsteuerung für max. 36 Befehle und 72 Meldungen oder Alarme, Anwahlmessung, Stufentrafos, Zählwerte.

TELEGYR 202
Zyklisches Fernwirksystem für viele Stationen mit wenig Kriterien. Punkt-Punkt-, Stern- oder Linienbetrieb. Analoge Meßwerte, Meldungen, Befehle, Zählwerte.

TELEGYR 248
Übertragungssystem für Zählwerte.

TELEGYR 707
Integrales zyklisches Fernwirksystem für Punkt-Punkt-, Stern- und Linienbetrieb. Analoge und digitale Momentan-Meßwerte, zyklische und spontane Meldungen, Alarme, Befehle, Zählwerte usw. In der Zentrale, auf Wunsch, mit Data-Logging, Meßwertüberwachung usw. oder im Zusammenhang mit Prozeßrechner und Computer.

LANDIS & GYR

LANDIS & GYR AG . ZUG 042 · 24 11 24

Elektrizitätszähler · Fernwirktechnik · Rundsteuerung · Wärmetechnik · Industrielle Prozeß-Steuerung