Objekttyp: **Advertising**

Zeitschrift: **Wasser- und Energiewirtschaft = Cours d'eau et énergie**

Band (Jahr): **64 (1972)**

Heft 10-11

PDF erstellt am: **24.05.2024**

Nutzungsbedingungen

Die ETH-Bibliothek ist Anbieterin der digitalisierten Zeitschriften. Sie besitzt keine Urheberrechte an den Inhalten der Zeitschriften. Die Rechte liegen in der Regel bei den Herausgebern.
Die auf der Plattform e-periodica veröffentlichten Dokumente stehen für nicht-kommerzielle Zwecke in Lehre und Forschung sowie für die private Nutzung frei zur Verfügung. Einzelne Dateien oder Ausdrucke aus diesem Angebot können zusammen mit diesen Nutzungsbedingungen und den korrekten Herkunftsbezeichnungen weitergegeben werden.
Das Veröffentlichen von Bildern in Print- und Online-Publikationen ist nur mit vorheriger Genehmigung der Rechteinhaber erlaubt. Die systematische Speicherung von Teilen des elektronischen Angebots auf anderen Servern bedarf ebenfalls des schriftlichen Einverständnisses der Rechteinhaber.

Haftungsausschluss

Alle Angaben erfolgen ohne Gewähr für Vollständigkeit oder Richtigkeit. Es wird keine Haftung übernommen für Schäden durch die Verwendung von Informationen aus diesem Online-Angebot oder durch das Fehlen von Informationen. Dies gilt auch für Inhalte Dritter, die über dieses Angebot zugänglich sind.

Ein Dienst der *ETH-Bibliothek*
ETH Zürich, Rämistrasse 101, 8092 Zürich, Schweiz, www.library.ethz.ch

http://www.e-periodica.ch

GEGR.
1938

WEIGEL-Kompensatoren

für alle Industriezweige, aus Fluß- und Edelstahl, in verschiedensten Ausführungen, als **Axial**-Dehnungsausgleicher und **Gelenk**-Kompensatoren

WEIGEL & CO. 5904 EISERFELD

Rohrleitungs- und Apparatebau

Postfach 67 · Telefon: Siegen (0271) 38 39 11 · Fernschreiber: 0872791

Generalvertretung für die ganze Schweiz:

WASPEBA AG, 4051 Basel

Eisen und Metalle (Abt. KK)
Mostackerstrasse 16
Telefon (061) 25 92 77, Telex 63 401 waba ch.

AMENAGEMENT HYDRO-ELECTRIQUE FRANCO-SUISSE D'EMOSSON

PROJET ET DIRECTION DES TRAVAUX / PROJEKTIERUNG UND BAULEITUNG

MOTOR-COLUMBUS INGENIEURUNTERNEHMUNG AG BADEN
ELECTRICITE DE FRANCE, REGION D'EQUIPEMENT HYDRAULIQUE ALPES NORD CHAMBERY

Emosson 16. 10. 1972 — Photo Michel Darbellay Martigny

ELECTRICITE D'EMOSSON SA MARTIGNY

PARTENAIRES / PARTNER

MOTOR-COLUMBUS AG FÜR ELEKTRISCHE UNTERNEHMUNGEN BADEN
AARE-TESSIN AG FÜR ELEKTRIZITÄT (ATEL) OLTEN

ELECTRICITE DE FRANCE
Service National (EDF) PARIS

Sie sparen die Kosten für Blindenergie

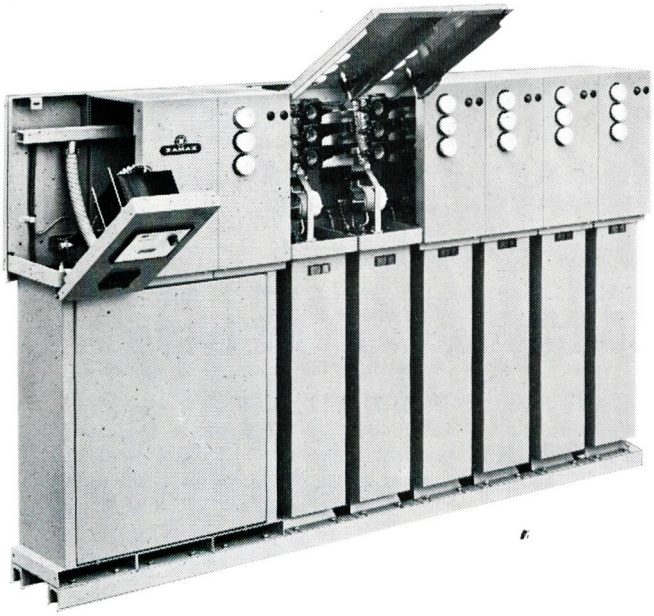

wenn Sie XAMAX-Kondensatoren zur Verbesserung des Leistungsfaktors Ihrer elektrischen Anlagen einsetzen. XAMAX-Kondensatoren kompensieren den Blindstrom, den Motoren, Transformatoren, Drosseln usw. zum Aufbau des Magnetfeldes benötigen. So entfallen die Kosten für Blindenergie, die Sie jetzt dem Elektrizitätswerk berappen. Zudem werden Ihre Übertragungsleitungen entlastet.

- XAMAX-Kondensatoren haben einen Leistungsbereich von 1 bis 50 kVar.
- Sie werden sowohl für Einzelkompensation wie auch für zentrale, vollautomatisch gesteuerte Kompensationsanlagen verwendet.

Verlangen Sie unsere ausführliche Dokumentation oder lassen Sie sich von unseren Fachleuten unverbindlich beraten.

Fabrikationsprogramm:
Kondensatoren, Verteilanlagen, Automatik/Elektronik und Elektro-Installationsmaterial

xamax

XAMAX AG
Birchstrasse 210, CH-8050 Zürich
Tel. 01/46 64 84

fx

Seit Jahren sind die bautechnischen Vorteile von BOX φ ULTRA bestens bekannt und unbestritten: Optimaler Verbund, Schweissbarkeit ohne Festigkeitseinbusse, höchste Brandsicherheit, grosse Materialzähigkeit und höchste Festigkeit.

BOX φ ULTRA

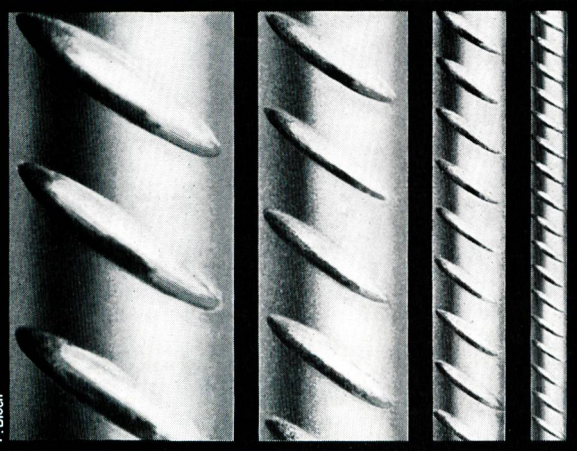

P. Bloch

Monteforno-Ingenieure entwickeln weiter: BOX φ ULTRA erfüllt heute nicht nur alle Erfordernisse der SIA-Normen, sondern erlaubt bei gleichem Preis dank höchster Festigkeit wirtschaftlichere Konstruktionen bei grösserer Sicherheit.

MONTEFORNO

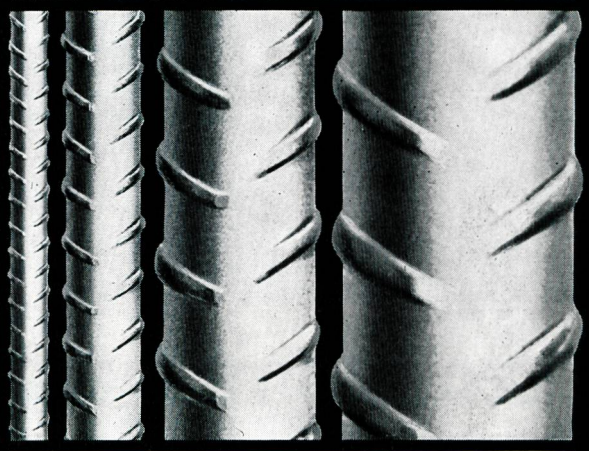

Monteforno, Stahl- und Walzwerke AG Bodio/TI

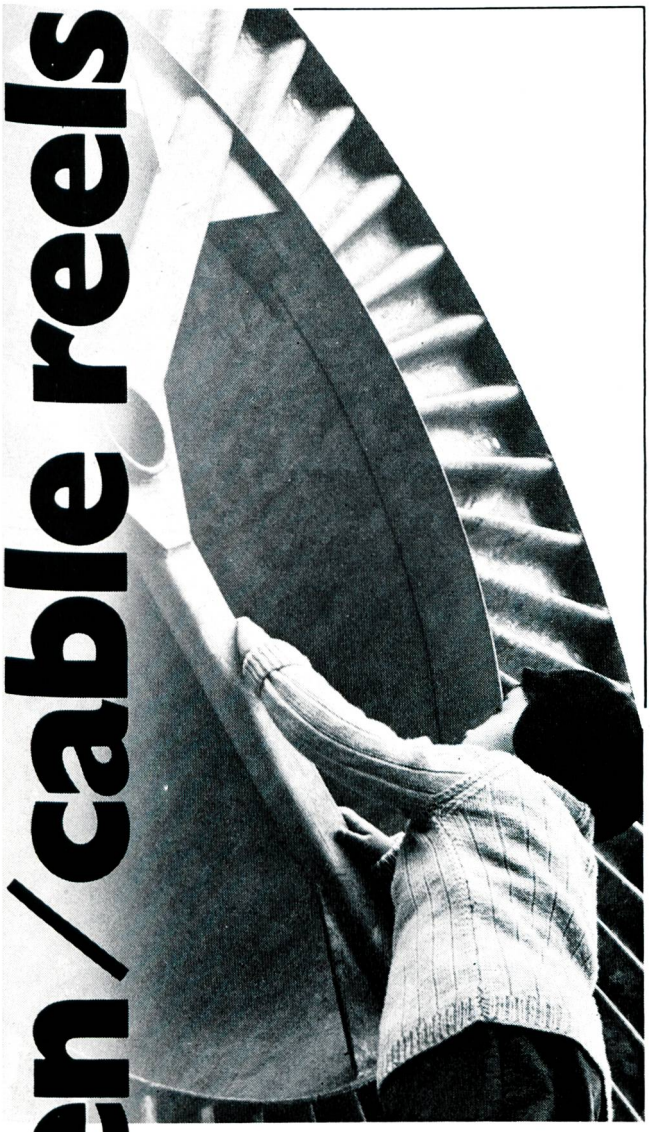

Stahlrollen / cable reels von Lanz

Versandrollen
Maschinenrollen

Hermann Lanz AG
CH-4853 Murgenthal
Fabrik für elektrotechnische Artikel
und Metallwaren
Telefon 063 9 25 25
Telex 68305 lanzch

LANZ
Schweiz

multilot

gewässer vermessung mit echoloten

See- und Flussprofile werden mittels eines Echografen ausgemessen, wobei die Ortsbestimmung des Messschiffes ebenfalls durch Echolotung auf zwei bekannte Punkte vorgenommen wird. Alle drei Lotungen werden während der Messung ununterbrochen auf ein gemeinsames Echogramm aufgezeichnet. Das Messschiff bewegt sich frei auf dem Wasser, ist nicht an Fahrten auf Profilachsen gebunden.

Pfeiffer
Ingenieurbüro
Turnerstr. 1
8400 Winterthur
Tel. 052/22 65 29

REPUBLIQUE ET CANTON DE NEUCHATEL
DEPARTEMENT DES TRAVAUX PUBLICS
le Service des ponts et chaussées

cherche un

Ingenieur-Technicien

pour sa section de la Protection des eaux.
Ce collaborateur aura à remplir d'une manière indépendante les tâches suivantes:

- organiser, dans l'ensemble du canton, l'élaboration des plans de canalisations des communes, conformes aux prescriptions de la nouvelle législation fédérale sur la protection des eaux. Dans ce but, il travaillera en collaboration étroite avec les Services cantonaux attachés à l'Aménagement du territoire, avec les Communes et avec les ingénieurs chargés des études;
- organiser et assumer l'assistance aux communes dans l'exploitation des stations d'épuration;
- remplir diverses tâches administratives en rapport avec la protection des eaux.

Une expérience de quelques années dans le domaine de la protection des eaux est souhaitée.
Traitement et avantages sociaux en rapport avec la formation et les responsabilités, selon dispositions légales.
Date d'entrée: dès que possible.

Adresser les offres manuscrites, accompagnées d'un curriculum vitae et des certificats, à l'Office du personnel de l'Etat, Château 23, 2000 Neuchâtel, jusqu'au 20 novembre 1972.

HÄNY

Ihr Partner für klare Lösungen von Wasserproblemen:
Häny + Cie. Pumpen und Wasseraufbereitungsanlagen

Meilen 01/73 05 55 Bern 031/41 41 16 Vevey 021/51 43 54

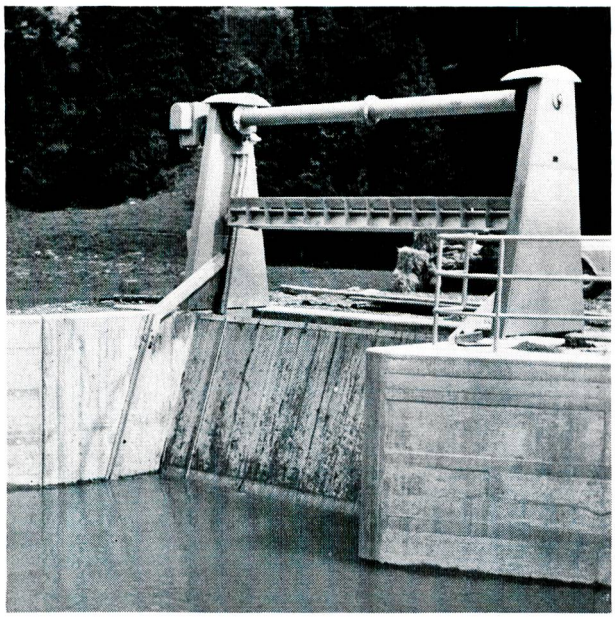

EW Davos

Vinzenz Fäh Glarus

Maschinenbau, Metallbau

Telefon 053 / 5 17 86

liefert

Für Wasserversorgungen
Für Pumpwerke
Für Kläranlagen
Für Kraftwerke

Automatische Rechenreinigungsmaschinen
Fein- und Grobrechen in Spezialprofilen
Schützen und Schieber in verschiedenen Ausführungen
Dammbalken

Suhner ROTOFERA und ROTOVAR 35.

Getriebe maschinen

SUHNER

Verlangen Sie die Dokumentation bei Otto Suhner AG, Maschinenfabrik, 5200 Brugg/Schweiz
Telefon 056 41 14 22, Telex 53678

Gebrüder DARANI

Hauptsitz: 6760 **Faido**
Tel. 094 - 38 10 22/23/24

Werkplätze mit Bahnanschluss in
Bodio TI / Chamoson VS
Landquart GR / Littau LU

Ausführung jeglicher Arbeit
in kürzester Frist

Technisch-industrielle Malerei

Sandstrahlreinigung
— Spritzmetallisierung
— Mechanische und chemische Entrostungsarbeiten
— Revision von Anlagen und alten Druckleitungen mit bereits erprobten Systemen
— Verfahren samt Material für die Behandlung von Anlagen für Wasserreinigung

Apparate-Einbauklemme

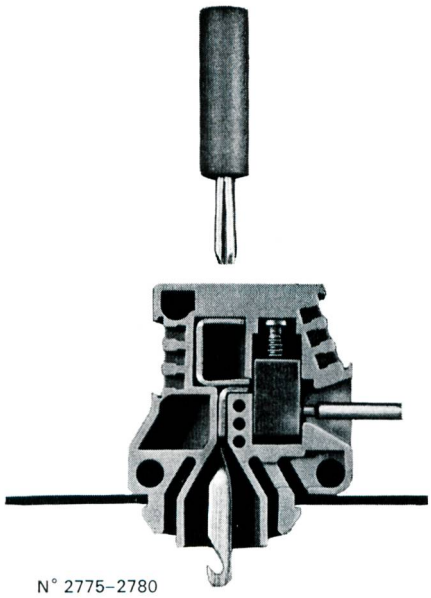

In Blechgehäuse oder Montageplatten.
Isolierkörper aus Polyamid 6.6
Unzerbrechlich, tropensicher und selbstlöschend.
Klemmenkörper aus Messing vernickelt.
Schrauben aus rostfreiem Stahl, unverlierbar.
Klemme bis 2,5 mm² mit Buchse für Prüfstecker 2,3 mm ø.
Fahne geeignet für Lötanschlüsse,
sowie für Flachstecker 2,8 x 0,8 mm oder 4,8 x 0,8 mm.
Gute Beschriftungsmöglichkeit.

SEV geprüft
2,5 mm² 380 Volt

Verlangen Sie Unterlagen und Preisofferten
mit genauer Mass-Skizze

OSKAR WOERTZ BASEL

Fabrik elektrotechnischer Artikel
Eulerstrasse 55, CH-4002 Basel, ✆ 061-23 45 30, Telex 63 179

Hochdruckgeprüfte Stahlrohre mit nach eigenem Verfahren aufgesinterter Polyäthylen-Isolation

GYSKO POLY ROHR

dauerhaft und preisgünstig. Nahtlos, geschweisst, verzinkt, schwarz, leicht, mittelschwer, dickwandig 1—4". Bei ihrem Eisenhändler vorrätig.

GYSKO BINDEN

zur Nachisolation von
Rohrverbindungen

40 Jahre bewährt, rationell,
kalt verarbeitbar

GYSKO-STRICKE
GYSKO-PLASTMASSE

heute besonders wichtig zur gas- und wasserfesten
Abdichtung von Hauseinführungen (Explosionsgefahr)

GEORG WICK

8808 Pfäffikon SZ

GYSKO-PRODUKTE

Telefon (055) 5 42 77
Telefon (055) 48 12 77

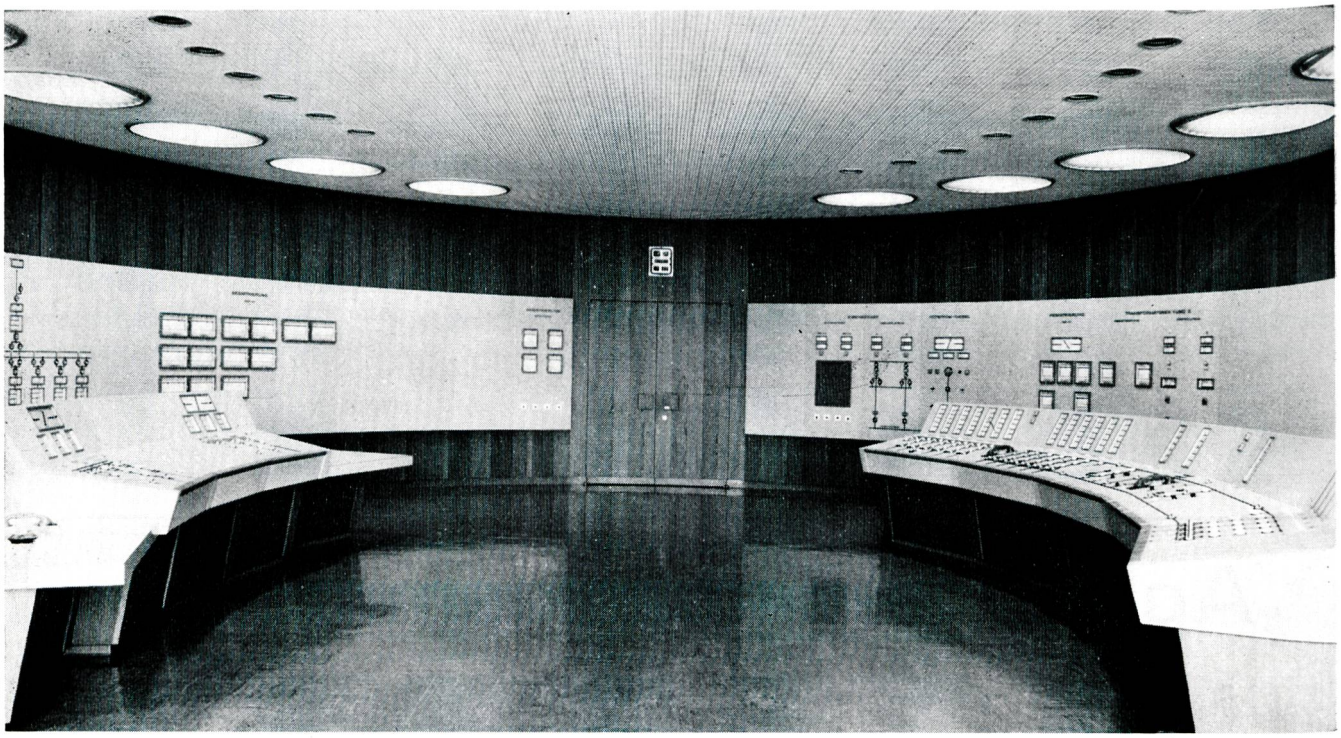

ELECTRO-TABLEAUX BIEL-BIENNE

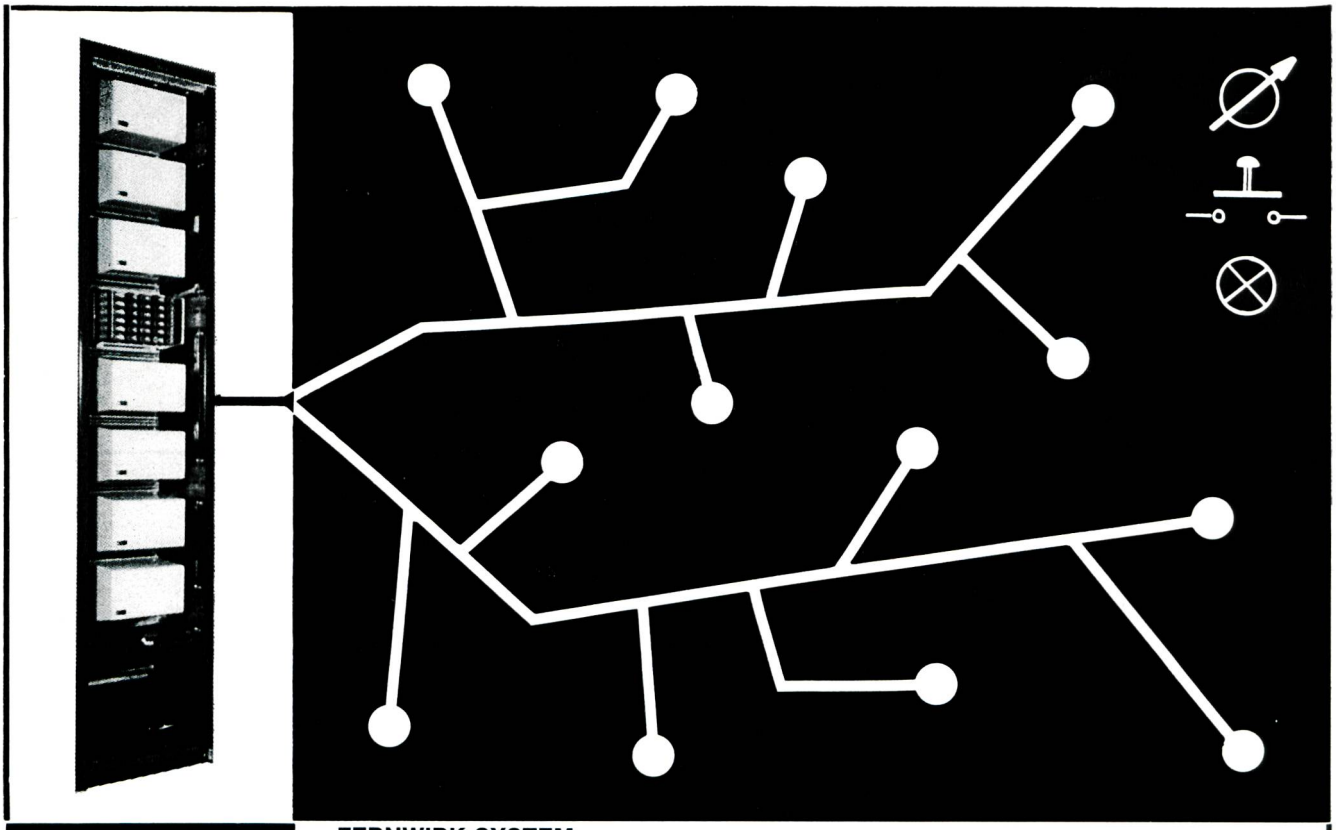

ERNI

FERNWIRK-SYSTEM

Zur simultanen Uebertragung von digitalen und analogen Informationen im Gegenrichtungsbetrieb. Als Uebertragungsweg dient eine zweiadrige Verbindung (z. B. Telefonleitung, THF- und Funkkanäle). Sämtliche Systeme basieren auf dem Frequenzmultiplex-Prinzip und einige davon sind ferngespeist.

ERNI + CO., Elektro-Industrie, CH-8306 Brüttisellen/Zürich
Telefon-Nr. 01/93 12 12, Telex-Nr. 53 699

AKTIENGESELLSCHAFT
CONRAD ZSCHOKKE
UNTERNEHMUNG FÜR TIEFBAU + STAHLBAU
INGENIEURBUREAUX
RÄFFELSTRASSE 11, ZÜRICH

KONSORTIUM
ZSCHOKKE - TORNO
STAUMAUER PUNT DAL GALL

DOTT. ING. **G. TORNO & C.** S.P.A.
IMPRESA DI COSTRUZIONI E CONSULENZE
VIA ALBRICCI, 7-20122 MILANO - TEL. 80.27.41

gegen Ölschäden

durch Schutzanstrich Ihrer Tanklager-Schutzbauten mit PASSIVOL.

Im Interesse des Gewässerschutzes und Ihrer gesetzlichen Haftpflicht!

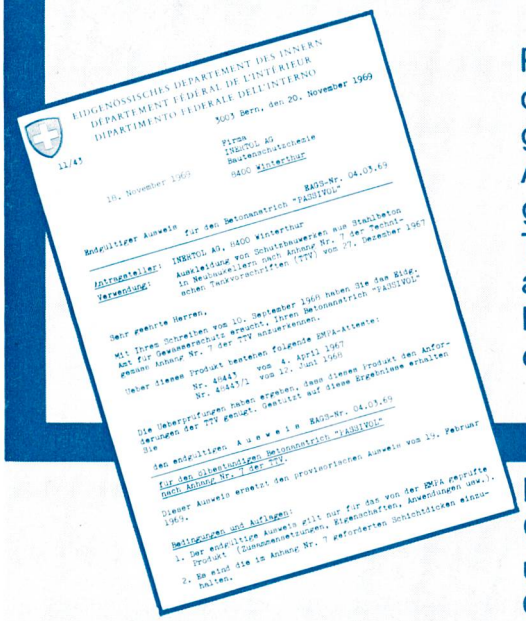

EIDGENÖSSISCHES DEPARTEMENT DES INNERN
DÉPARTEMENT FÉDÉRAL DE L'INTÉRIEUR
DIPARTIMENTO FEDERALE DELL'INTERNO

11/47

3003 Bern, den 20. November 1969

Firma
INERTOL AG
Bautenschutzchemie
8400 Winterthur

19. November 1969

BASS-Nr. 04.03.69

Endgültiger Ausweis für den Betonanstrich "PASSIVOL"

Antragsteller: INERTOL AG, 8400 Winterthur
Verwendung: Auskleidung von Schutzbauwerken aus Stahlbeton in Neubauwellen nach Anhang Nr. 7 der Technischen Fachvorschriften (TFV) von 27. Dezember 1967

Sehr geehrte Herren,

Mit Ihrem Schreiben vom 10. September 1969 haben Sie das Eidgenössische Amt für Gewässerschutz ersucht, Ihren Betonanstrich "PASSIVOL" gemäss Anhang Nr. 7 der TFV anzuerkennen.

Ueber diesen Produkt bestehen folgende EMPA-Atteste:

Nr. 40445 von 4. April 1967
Nr. 40447/1 von 12. Juni 1968

Die Ueberprüfungen haben ergeben, dass dieses Produkt den Anforderungen der TFV genügt. Gestützt auf diese Ergebnisse erhalten Sie

den endgültigen A u s w e i s BASS-Nr. 04.03.69

für den Oltauglichen Betonanstrich "PASSIVOL"
nach Anhang Nr. 7 der TFV.

Dieser Ausweis ersetzt den provisorischen Ausweis vom 19. Februar 1969.

Bedingungen und Auflagen:

1. Der endgültige Ausweis gilt nur für das von der EMPA geprüfte Produkt (Zusammensetzungen, Eigenschaften, Anwendungen usw.).
2. Es sind die im Anhang Nr. 7 geforderten Schichtdicken einzuhalten.

PASSIVOL-Oelschutzdispersion ist EMPA-geprüft und vom Eidg. Amt für Gewässerschutz gemäss Anhang 7 der Techn. Vorschriften anerkannt.
PASSIVOL-Oelschutzdispersion ist eine lösungsmittelfreie, leicht zu verarbeitende Kunstharzdispersion für Beton- und Putzflächen in Heizöllagern, Stahlbetontanks, Schutzbauwerken usw.

Dank unserer weltweiten Oelschutz-Erfahrung und dank überragender Qualität ist PASSIVOL einer der meistverlangten Schutzanstriche geworden.
Wenn Sie sich für Anstrich- und Beschichtungs-Aufbau, Verarbeitung, Materialbedarf usw. interessieren, verlangen Sie bitte unsere techn. Merkblätter.

Profitieren auch Sie von unserer Erfahrung!
Unsere Berater stehen Ihnen gerne zur Verfügung.

INERTOL

Bautenschutzchemie
Techn. Beratungsdienst
8400 Winterthur Tösstalstrasse 62
Tel. 052 - 29 33 21

INERTOL AG