Mitteilungen verschiedener Art verschiedner Art

Objekttyp: **Group**

Zeitschrift: **Wasser Energie Luft = Eau énergie air = Acqua energia aria**

Band (Jahr): **71 (1979)**

Heft 9

PDF erstellt am: **25.05.2024**

Nutzungsbedingungen

Die ETH-Bibliothek ist Anbieterin der digitalisierten Zeitschriften. Sie besitzt keine Urheberrechte an den Inhalten der Zeitschriften. Die Rechte liegen in der Regel bei den Herausgebern.
Die auf der Plattform e-periodica veröffentlichten Dokumente stehen für nicht-kommerzielle Zwecke in Lehre und Forschung sowie für die private Nutzung frei zur Verfügung. Einzelne Dateien oder Ausdrucke aus diesem Angebot können zusammen mit diesen Nutzungsbedingungen und den korrekten Herkunftsbezeichnungen weitergegeben werden.
Das Veröffentlichen von Bildern in Print- und Online-Publikationen ist nur mit vorheriger Genehmigung der Rechteinhaber erlaubt. Die systematische Speicherung von Teilen des elektronischen Angebots auf anderen Servern bedarf ebenfalls des schriftlichen Einverständnisses der Rechteinhaber.

Haftungsausschluss

Alle Angaben erfolgen ohne Gewähr für Vollständigkeit oder Richtigkeit. Es wird keine Haftung übernommen für Schäden durch die Verwendung von Informationen aus diesem Online-Angebot oder durch das Fehlen von Informationen. Dies gilt auch für Inhalte Dritter, die über dieses Angebot zugänglich sind.

Ein Dienst der *ETH-Bibliothek*
ETH Zürich, Rämistrasse 101, 8092 Zürich, Schweiz, www.library.ethz.ch

http://www.e-periodica.ch

30 Jahre Schweizerische Vereinigung für Gewässerschutz und Lufthygiene VGL

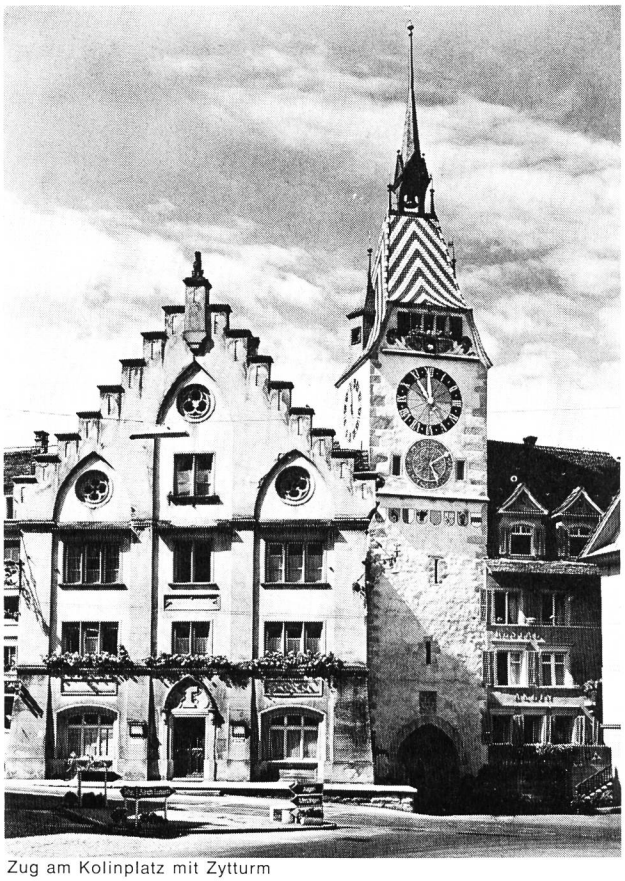

Zug am Kolinplatz mit Zytturm

Jubiläumsveranstaltung in Zug

Die Schweizerische Vereinigung für Gewässerschutz und Lufthygiene kämpft seit dreissig Jahren für die Erhaltung der Lebensstoffe sauberes Wasser und gesunde Luft.

Jubiläen kann man ohne grossen Pomp auch mit Taten feiern. Die VGL wird den Anlass ihres 30jährigen Bestehens mit einem Geschenk für die Jugend verbinden. Eine umfassende *Arbeitsdokumentation zum Thema Wasser für alle Schulen* liegt als weiterer Informationsbeitrag bereit.

Am 10. Dezember 1949 wurde die VGL von einer Gruppe weitsichtiger Fachleute und besorgter Fischer, Naturbeobachter und Wissenschafter ins Leben gerufen. Die Hauptzielsetzungen dieser neugegründeten, privaten Organisation waren im Vereinsnamen klar umschrieben: Schweizerische Vereinigung für Gewässerschutz und Lufthygiene.

Die VGL setzte sich von Anfang an zum Ziel, gemeinsam mit allen an den Problemen beteiligten Kreisen fachlich und sachlich zusammenzuarbeiten. Sie bemühte sich im Verlaufe ihrer dreissigjährigen Tätigkeit, Umweltprobleme praxisbezogen anzugehen und — wie man heute feststellen darf — mit Erfolg Massnahmen zu deren Lösung durchzusetzen.

Ihrem Grundsatz treu bleibend, will nun die VGL im Rahmen einer Jubiläums-Veranstaltung einen praktischen Beitrag zur Umweltschutz-Aufklärung und Umweltschutz-Erziehung leisten.

Die Schweizerische Vereinigung für Gewässerschutz und Lufthygiene möchte ihre Mitglieder, ihre Gönner und Freunde und die für Erziehung und Schule Verantwortlichen zur Jubiläums-Information auf Freitag, 23. November 1979, in Zug herzlich einladen.

Prof. Dr. R. Braun, Präsident
W. Moser, Sekretär

Programm der Jubiläumsveranstaltung

«Die wichtige Rolle der Umweltschutz-Aufklärung und -Erziehung auf allen Schulstufen

vom Freitag, 23. November 1979
in der Aula des Loreto-Schulhauses, Zug

10.00 Begrüssung durch Prof. Dr. R. Braun, Präsident der VGL

10.05 Einführungsreferat

10.30 Kurzvorträge von Regierungsrat Dr. phil. Anton Scherer, Zug (deutsch), und Prof. Dr. E. Egger, Sekretär der Schweiz. Konferenz der kantonalen Erziehungsdirektoren, Genf (französisch) zum Thema: Die Erziehung der Jugend — Basis für eine gesunde Umwelt

11.00 Praktische Umweltschutzarbeit in den Schulen durch Dr. Alois Ackermann, Biologielehrer an der Kantonsschule Zug (deutsch), und A. Pulfer, Société romande de pédagogie (französisch)

11.50 Besichtigung der Ausstellung
anschliessend
Apéro und gemeinsames Mittagessen
Präsentation der Arbeitsdokumentation für Schulen

14.30 Orientierung über die vielschichtige Arbeitsdokumentation für Schulen, Konzept — Zielsetzung — Zeitplan

14.45 «Materie Wasser», eine Betrachtung von Prof. Dr. E. Thomas, Limnologisches Institut der Universität Zürich

15.00 Präsentation des 1. Teils der Arbeitsdokumentation Thema Wasser
durch R. Schmid, VGL, und Mitarbeiter der Arbeitsgruppe
Diskussion

16.00 Ende der Veranstaltung