Objekttyp: **FrontMatter**

Zeitschrift: **Wasser Energie Luft = Eau énergie air = Acqua energia aria**

Band (Jahr): **91 (1999)**

Heft 1-2

PDF erstellt am: **25.05.2024**

Nutzungsbedingungen

Die ETH-Bibliothek ist Anbieterin der digitalisierten Zeitschriften. Sie besitzt keine Urheberrechte an den Inhalten der Zeitschriften. Die Rechte liegen in der Regel bei den Herausgebern.
Die auf der Plattform e-periodica veröffentlichten Dokumente stehen für nicht-kommerzielle Zwecke in Lehre und Forschung sowie für die private Nutzung frei zur Verfügung. Einzelne Dateien oder Ausdrucke aus diesem Angebot können zusammen mit diesen Nutzungsbedingungen und den korrekten Herkunftsbezeichnungen weitergegeben werden.
Das Veröffentlichen von Bildern in Print- und Online-Publikationen ist nur mit vorheriger Genehmigung der Rechteinhaber erlaubt. Die systematische Speicherung von Teilen des elektronischen Angebots auf anderen Servern bedarf ebenfalls des schriftlichen Einverständnisses der Rechteinhaber.

Haftungsausschluss

Alle Angaben erfolgen ohne Gewähr für Vollständigkeit oder Richtigkeit. Es wird keine Haftung übernommen für Schäden durch die Verwendung von Informationen aus diesem Online-Angebot oder durch das Fehlen von Informationen. Dies gilt auch für Inhalte Dritter, die über dieses Angebot zugänglich sind.

Ein Dienst der *ETH-Bibliothek*
ETH Zürich, Rämistrasse 101, 8092 Zürich, Schweiz, www.library.ethz.ch

http://www.e-periodica.ch

L'extension de la STEP de Roche
Wasserkraft mit Zukunft
Walzbeton
Unwetterschäden 1998
Restwassersanierung

wasser energie eau énergie air luft
1/2-1999

mallwitz

RÜTSCHI effiziente Pumpen

Chemienorm-Pumpen für die Industrie. Sie sind geeignet für alle Medien in der Chemie- und Verfahrenstechnik und für alle Prozesse, die eine absolute Betriebssicherheit und eine grosse Unterhaltsfreundlichkeit verlangen.

Horizontale Chemienorm-Pumpe auf Grundplatte. Förderstrom bis 1500 m³/h und Förderhöhe bis 150 m

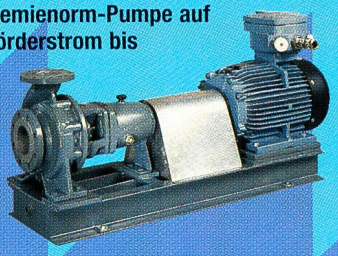

Die Schwerarbeiter

Die In-Liner

Die Dichten

Die Langen

Die Heissen

Die Umwälzer

Unsere Adresse für «Die Schwerarbeiter», «Die In-Liner», «Die Dichten», «Die Langen», «Die Heissen», «Die Umwälzer» – die effizienten Pumpen für die Industrie:

Zertifiziert nach ISO 9001

Rütschi Pumpen AG, CH-5200 Brugg/Schweiz
Telefon 056/441 04 55 Fax 056/441 13 31

SIHI-Vakuumtechnik

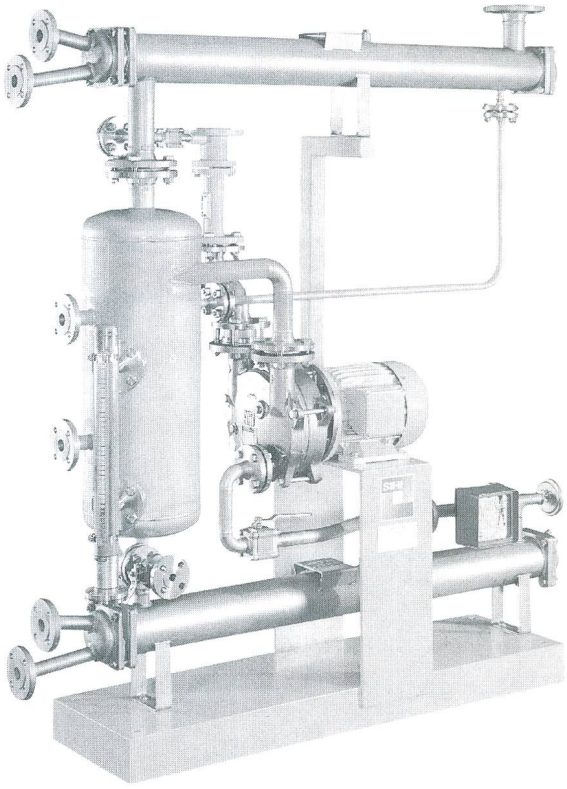

Wir bieten mehr:

- Kompetente Beratung vor Ort
- Engineering
- Komplettlösungen
- Hochwertige Produkte
- Hervorragenden Ersatzteil- und Reparaturservice

Gerne beraten wir Sie bei der Konzeption Ihrer Vakuumanlage

STERLING

Sterling Fluid Systems (Schweiz) AG
Schweizersbildstrasse 25, CH-8205 Schaffhausen
Telefon: (052) 644 06 06, Telefax: (052) 644 06 16