Objekttyp: **Advertising**

Zeitschrift: **Wasser Energie Luft = Eau énergie air = Acqua energia aria**

Band (Jahr): **94 (2002)**

Heft 5-6

PDF erstellt am: **26.05.2024**

Nutzungsbedingungen

Die ETH-Bibliothek ist Anbieterin der digitalisierten Zeitschriften. Sie besitzt keine Urheberrechte an den Inhalten der Zeitschriften. Die Rechte liegen in der Regel bei den Herausgebern.
Die auf der Plattform e-periodica veröffentlichten Dokumente stehen für nicht-kommerzielle Zwecke in Lehre und Forschung sowie für die private Nutzung frei zur Verfügung. Einzelne Dateien oder Ausdrucke aus diesem Angebot können zusammen mit diesen Nutzungsbedingungen und den korrekten Herkunftsbezeichnungen weitergegeben werden.
Das Veröffentlichen von Bildern in Print- und Online-Publikationen ist nur mit vorheriger Genehmigung der Rechteinhaber erlaubt. Die systematische Speicherung von Teilen des elektronischen Angebots auf anderen Servern bedarf ebenfalls des schriftlichen Einverständnisses der Rechteinhaber.

Haftungsausschluss

Alle Angaben erfolgen ohne Gewähr für Vollständigkeit oder Richtigkeit. Es wird keine Haftung übernommen für Schäden durch die Verwendung von Informationen aus diesem Online-Angebot oder durch das Fehlen von Informationen. Dies gilt auch für Inhalte Dritter, die über dieses Angebot zugänglich sind.

Ein Dienst der *ETH-Bibliothek*
ETH Zürich, Rämistrasse 101, 8092 Zürich, Schweiz, www.library.ethz.ch

http://www.e-periodica.ch

PERSS INGENIEURS - CONSEILS SA

PLANIFICATIONS - ETUDES - REALISATIONS D'OUVRAGES SOUTERRAINS ET SPECIAUX

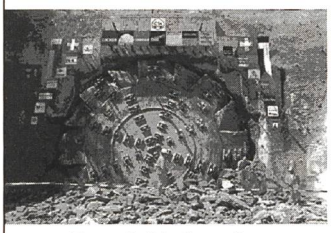

Tunnel d'Arrissoules

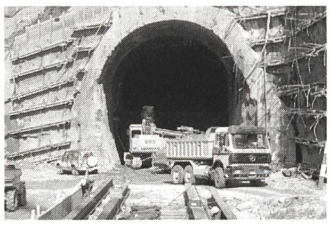

Tunnel de base du Lötschberg

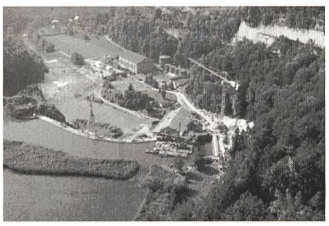

Barrage de la Maigrauge

perss ingénieurs-conseils sa
Rte du Levant 8, CP 283
CH - 1709 Fribourg
☎ + 41 (0)26 425 43 40
+ 41 (0)26 429 07 90
@ perss@pebs.ch
www.perss.ch

SiSO
Tunnelling controlling software
Tunnel de base du Lötschberg
Tunnel du Gothard

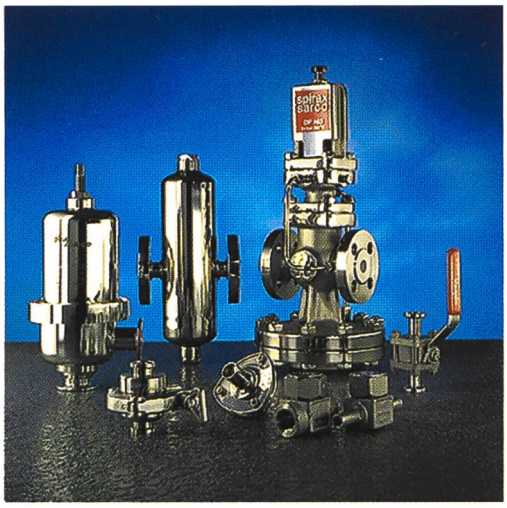

ZUVERLÄSSIGKEIT
wird bei uns ganz gross geschrieben.

spirax sarco
gut beraten - gut bedient

Spirax Sarco AG
Regelgeräte und Armaturen
Tel. 01 396 80 00 Fax 01 396 80 10

Industrie Lagertanks

- Verschiedene Formen und Grössen
- Aus GFK
- Korrosionsbeständig
- Witterungsbeständig
- Sehr stabil
- Geringes Gewicht
- Spezialausführungen

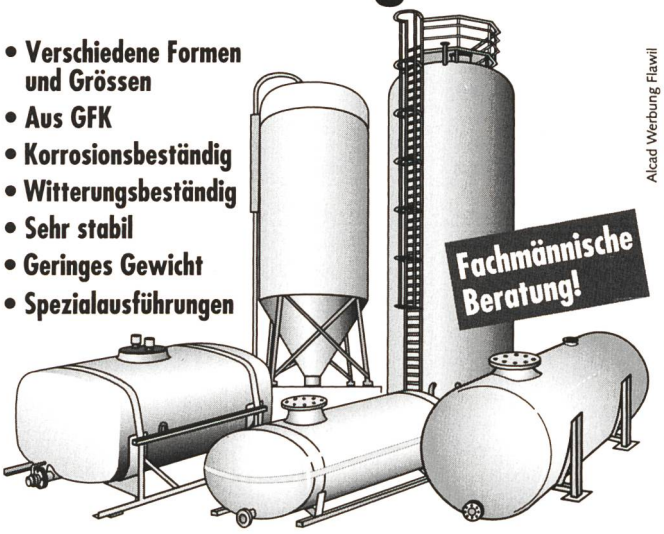

Alcad Werbung Flawil

Bitte verlangen Sie unsere Unterlagen!

faser-plast
Faser-Plast, 9532 Rickenbach/Wil
Industrie Sonnmatt 6-8, Postfach 174
Tel. 071 929 29 29 – Fax 071 929 29 19

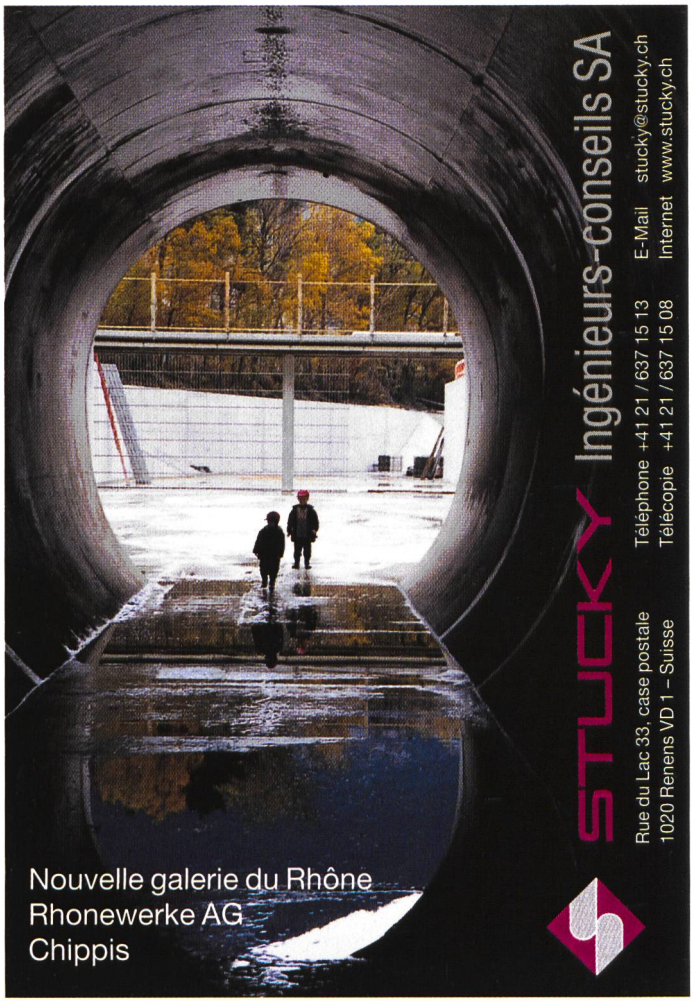

Power-Pumpen und der ausgezeichnete HEUSSER-Service.

HEUSSER

Alte Steinhauserstrasse 23 · 6330 Cham
Telefon 041 747 22 00 · Fax 041 741 47 64
info@heusser.ch

Rte de Grammont · 1844 Villeneuve

Modernste Technik, robust und absolut problemlos im Einsatz: Als weltweit grösster Hersteller von Tauch-Motorpumpen bietet FLYGT die überzeugende Pumpen-Kompetenz für alle Anforderungen. Mit Förderleistungen von 120 bis 150'000 l/Min. Zusammen mit dem ausgezeichneten Service von **HEUSSER** ein hundertprozentiges Qualitätsversprechen.

Willy Stäubli Ing. AG
Wasserbau Stahlbau
Grubenstrasse 2, 8045 Zürich
Telefon 01 462 12 33
Fax 01 462 19 40

Projektierung, Neubau und Sanierung von:

Bootsstegen, Hafenanlagen, Seeleitungen, Düker, Schiffsstegen und Badeanlagen

Taucharbeiten bis 300 m Tiefe

Rammarbeiten und Unterwasserbeton

Schlosser- und Stahlbauarbeiten

RESA Marina Stegsysteme

RESA Marina Systems

buag
Grafisches Unternehmen AG
Täfernstrasse 14
CH-5405 Baden-Dättwil
Telefon: 056 484 54 54
Fax: 056 493 05 25
www.buag.ch

Das malerische «Loch Eilt» in Schottland. Aus dem Traumreisen-Katalog von Twerenbold Reisen AG, Baden. Gedruckt im Januar 1999.

buag

Profitieren Sie von einer für Ihr Unternehmen massgefertigten Lösung.

Wir können mehr für Ihre Drucksachen tun.