Objekttyp: **Advertising**

Zeitschrift: **Wasser Energie Luft = Eau énergie air = Acqua energia aria**

Band (Jahr): **94 (2002)**

Heft 7-8

PDF erstellt am: **26.05.2024**

Nutzungsbedingungen

Die ETH-Bibliothek ist Anbieterin der digitalisierten Zeitschriften. Sie besitzt keine Urheberrechte an den Inhalten der Zeitschriften. Die Rechte liegen in der Regel bei den Herausgebern.
Die auf der Plattform e-periodica veröffentlichten Dokumente stehen für nicht-kommerzielle Zwecke in Lehre und Forschung sowie für die private Nutzung frei zur Verfügung. Einzelne Dateien oder Ausdrucke aus diesem Angebot können zusammen mit diesen Nutzungsbedingungen und den korrekten Herkunftsbezeichnungen weitergegeben werden.
Das Veröffentlichen von Bildern in Print- und Online-Publikationen ist nur mit vorheriger Genehmigung der Rechteinhaber erlaubt. Die systematische Speicherung von Teilen des elektronischen Angebots auf anderen Servern bedarf ebenfalls des schriftlichen Einverständnisses der Rechteinhaber.

Haftungsausschluss

Alle Angaben erfolgen ohne Gewähr für Vollständigkeit oder Richtigkeit. Es wird keine Haftung übernommen für Schäden durch die Verwendung von Informationen aus diesem Online-Angebot oder durch das Fehlen von Informationen. Dies gilt auch für Inhalte Dritter, die über dieses Angebot zugänglich sind.

Ein Dienst der *ETH-Bibliothek*
ETH Zürich, Rämistrasse 101, 8092 Zürich, Schweiz, www.library.ethz.ch

http://www.e-periodica.ch

WASSERENERGIE BESSER AUSNUTZEN

ACCUSONIC

akustisches System für genaue

WASSERMENGEN-MESSUNGEN

in Leitungen von 1 bis 15 m Durchmesser

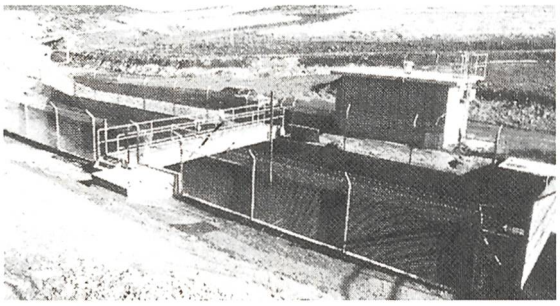

OFFENER KANAL (bis 200 m Breite)

Druckleitung

Vom gleichen Hersteller:

KAVITATIONS-MESS-SYSTEME FÜR PUMPEN UND TURBINEN

Über 2580 ACCUSONIC-Anlagen sind weltweit in Betrieb.

Anlagen wurden auch in Zusammenarbeit mit führenden Kraftwerkherstellern ausgeführt.

Zuständig für Deutschland, Österreich, die Schweiz und Osteuropa:

Witronic GmbH, Plateires 24

CH-1009 Pully bei Lausanne

Tel. 41-21 729 86 46 Fax 41-21 728 76 21

wasser energie eau énergie air luft

Schweizerische Fachzeitschrift für Wasserrecht, Wasserbau, Wasserkraftnutzung, Gewässerschutz, Wasserversorgung, Bewässerung und Entwässerung, Seenregulierung, Hochwasserschutz, Binnenschifffahrt, Energiewirtschaft, Lufthygiene.

Revue suisse spécialisée traitant de la législation sur l'utilisation des eaux, des constructions hydrauliques, de la mise en valeur des forces hydrauliques, de la protection des eaux, de l'irrigation et du drainage, de la régularisation de lacs, des corrections de cours d'eau et des endiguements de torrents, de la navigation intérieure, de l'économie énergétique et de l'hygiène de l'air.

Gegründet 1908. Vor 1976 «Wasser- und Energiewirtschaft», avant 1976 «Cours d'eau et énergie»

Redaktion: Dr. *Walter Hauenstein,* Direktor des Schweizerischen Wasserwirtschaftsverbandes
Redaktionssekretariat: *Susanne Dorrer*

ISSN 0377-905X

Verlag und Administration: Schweizerischer Wasserwirtschaftsverband, Rütistrasse 3A, CH-5401 Baden, Telefon 056 222 50 69, Telefax 056 221 10 83, http://www.swv.ch, E-Mail: w.hauenstein@swv.ch, s.dorrer@swv.ch, Postcheckkonto Zürich: 80-32217-0, «wasser, energie, luft», Mehrwertsteuer-Nr: 351 932

Inseratenverwaltung: K. M. Marketing, Stadthausstrasse 41, Postfach 409, CH-8402 Winterthur, Tel. 052 213 10 35, Fax 052 212 69 59, E-Mail: wel@km-marketing.ch

Druck: buag Grafisches Unternehmen AG, Täfernstrasse 14, 5405 Baden-Dättwil, Telefon 056 484 54 54, Fax 056 493 05 28

«wasser, energie, luft» ist offizielles Organ des Schweizerischen Wasserwirtschaftsverbandes (SWV) und seiner Gruppen: Reussverband, Associazione Ticinese di Economia delle Acque, Verband Aare-Rheinwerke, Linth-Limmatverband, Rheinverband, Aargauischer Wasserwirtschaftsverband und des Schweizerischen Talsperrenkomitees.

Jahresabonnement Fr. 120.– (zuzüglich 2,4% MWST), für das Ausland Fr. 140.–, Erscheinungsweise 6× pro Jahr

Einzelpreis Heft 7/8-2002 Fr. 15.– zuzüglich Porto und 2,4% MWST

Spezialisten im Stahlwasserbau

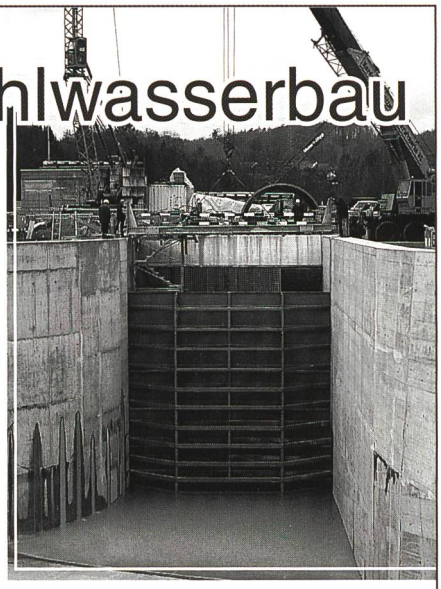

Segmentschützen
Segmentschützen mit Aufsatzklappen
Klappen
Roll-Tafelschützen
Gleit-Tafelschützen
Stahldammbalken
Leichtmetalldammbalken
Nadel-Notverschlüsse
Einlaufrechen
Rechteckige und runde Drucktüren
Druckleitungen und Panzerungen

H. Erne Metallbau AG

CH-5316 Leuggern, Steiächer

Tel. +41 56 268 00 20 • Fax +41 56 268 00 21 • www.h-erne.ch

Metall-/Stahlbau • Stahlwasserbau • Sonderkonstruktionen • Umwelttechnik
Anlage- und Apparatebau • Montagen/Revisionen

LogoSens® - Frisch vom Laufband

Der Stationsmanager zum Erfassen, Verarbeiten, Speichern und Übertragen von Umweltdaten. Kompakt im Format – riesig in der Leistung: freie Belegung von bis zu 16 Sensor-Eingängen, einfache Konfigurierung per Drag & Drop, leichte Bedienung mit Jog-Shuttle, funktionssicher durch integrierten Überspannungsschutz und investitionssicher durch offene Systemarchitektur. All das im handlichen Format zu einem attraktiven Preis. Von OTT, dem Trendsetter in der Hydrometrie.

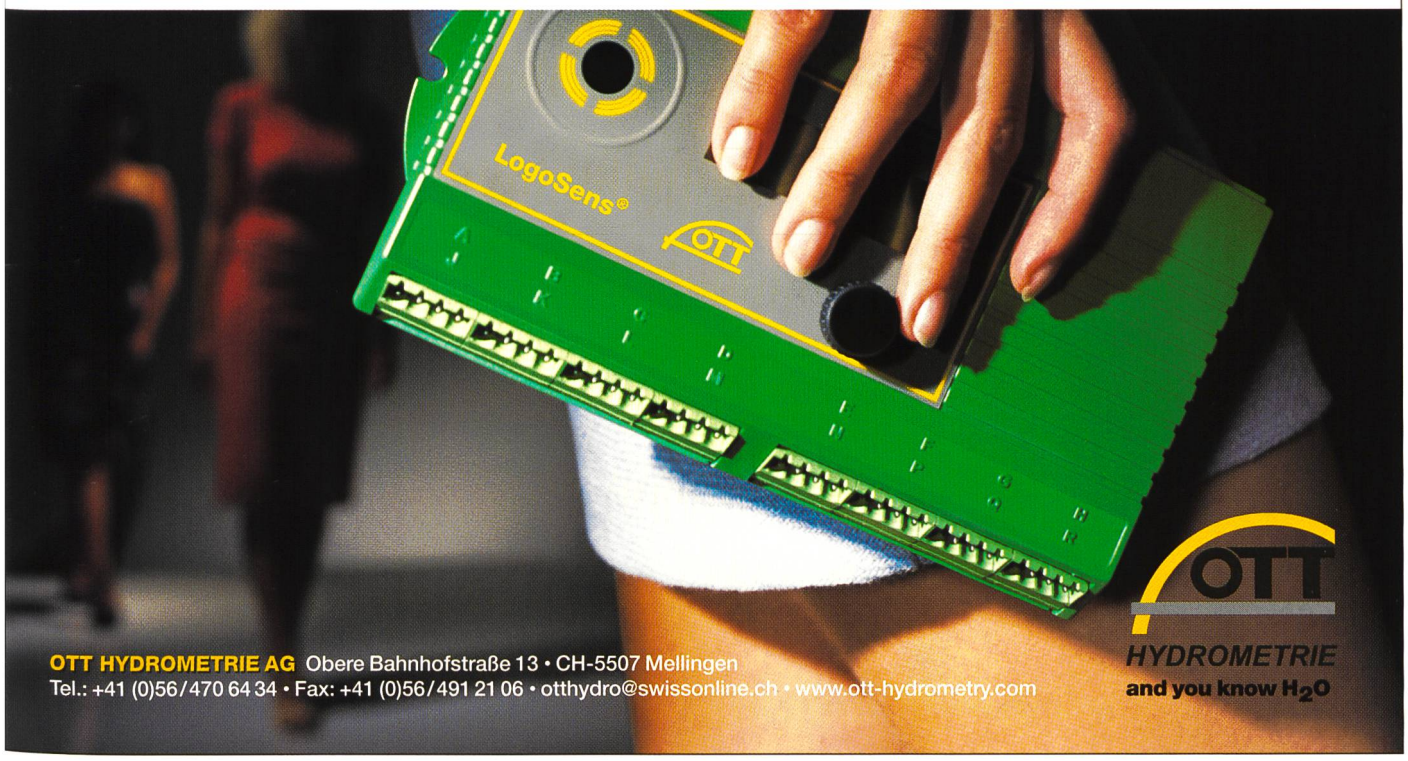

OTT HYDROMETRIE AG Obere Bahnhofstraße 13 • CH-5507 Mellingen
Tel.: +41 (0)56/470 64 34 • Fax: +41 (0)56/491 21 06 • otthydro@swissonline.ch • www.ott-hydrometry.com

Krüger legt alles trocken – fast alles. Wir entfeuchten Räume. Wir schützen Kraftwerke, Wasser- und Abwasseranlagen vor Korrosion und Schimmel. Wir halten Zivilschutzeinrichtungen trocken. Wir beheben jeden Wasserschaden.

Luftentfeuchtung von Krüger: Leistungsfähige Adsorptions- und Kondensationsentfeuchter regulieren vollautomatisch die Luftfeuchtigkeit. Gebäude und Anlagen werden so wirksam und dauerhaft geschützt, regelmässige und teure Sanierungen werden überflüssig. **Elektrizitäts-, Wasser- und Abwasserwirtschaft:** Leitungen und Wände in Pumpstationen, Reservoiren, Abwasseranlagen usw. sind oft mit Kondenswasser belegt, Schimmelbildung und Korrosion beeinträchtigen die Funktionsfähigkeit der Anlagen. **Feuerwehr:** Feuchte Kleider und Geräte werden nach einem Einsatz schnell getrocknet und dauerhaft trocken gehalten. **Zivilschutz:** Die konstante Regulierung der Luftfeuchtigkeit in Zivilschutzanlagen garantiert die Einsatzbereitschaft von Geräten und Mobiliar und vermeidet Modergeruch und kostspielige Schäden. **Wasserschäden:** Unwetter, Überschwemmungen, Leitungsbrüche, Löschwasser usw. führen zu gravierenden Gebäudeschäden. Die Krüger-Sanierungmethoden beseitigen Wasserschäden schnell, kostengünstig und zerstörungsfrei.

KRÜGER

Krüger + Co. AG, 9113 Degersheim SG
Telefon 071 372 82 82, Fax 071 372 82 52
>Frauenfeld TG >Wangen SZ >Zizers GR
>Samedan GR >Dielsdorf ZH >Weggis LU
>Grellingen BL >Münsingen BE >Brig-Glis VS
>Forel VD >Gordola TI

www.krueger.ch