Objekttyp: **Advertising**

Zeitschrift: **Wasser Energie Luft = Eau énergie air = Acqua energia aria**

Band (Jahr): **105 (2013)**

Heft 1

PDF erstellt am: **04.06.2024**

Nutzungsbedingungen

Die ETH-Bibliothek ist Anbieterin der digitalisierten Zeitschriften. Sie besitzt keine Urheberrechte an den Inhalten der Zeitschriften. Die Rechte liegen in der Regel bei den Herausgebern.
Die auf der Plattform e-periodica veröffentlichten Dokumente stehen für nicht-kommerzielle Zwecke in Lehre und Forschung sowie für die private Nutzung frei zur Verfügung. Einzelne Dateien oder Ausdrucke aus diesem Angebot können zusammen mit diesen Nutzungsbedingungen und den korrekten Herkunftsbezeichnungen weitergegeben werden.
Das Veröffentlichen von Bildern in Print- und Online-Publikationen ist nur mit vorheriger Genehmigung der Rechteinhaber erlaubt. Die systematische Speicherung von Teilen des elektronischen Angebots auf anderen Servern bedarf ebenfalls des schriftlichen Einverständnisses der Rechteinhaber.

Haftungsausschluss

Alle Angaben erfolgen ohne Gewähr für Vollständigkeit oder Richtigkeit. Es wird keine Haftung übernommen für Schäden durch die Verwendung von Informationen aus diesem Online-Angebot oder durch das Fehlen von Informationen. Dies gilt auch für Inhalte Dritter, die über dieses Angebot zugänglich sind.

Ein Dienst der *ETH-Bibliothek*
ETH Zürich, Rämistrasse 101, 8092 Zürich, Schweiz, www.library.ethz.ch

http://www.e-periodica.ch

Abdichtungen

SEAL SERVICES FOR SPECIAL IDEAS

IDG-Dichtungstechnik GmbH
Heinkelstrasse 1, D-73230 Kirchheim unter Teck
Tel. +49 7021 9833-0, Fax +49 7021 9833-33
f.knoefel@idg-gmbh.com, www.idg-gmbh.com
Dichtungssysteme für Drehzapfen, Expansion, Kaplanschaufel, Leitschaufellager, Peltondüse, Schiebering, Servomotor.

Armaturen

ADAMS AG SCHWEIZ

Die Adams Schweiz AG ist Ihr starker Partner für Armaturen in Wasserkraftkraftwerken.

Power aus den Bündner Bergen für die Energie der Zukunft.

graubünden

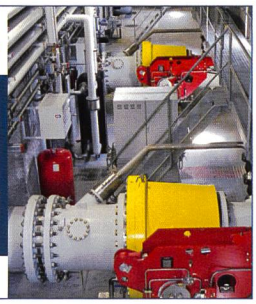

Wir bewegen Wasser

indufer
Rohrsysteme Armaturen Zubehör/Service

SALZGITTER MANNESMANN LINE PIPE
Stahlleitungsrohre

VAG
Armaturen

INDUFER AG
RÜTISTRASSE 18
CH-8952 SCHLIEREN

TELEFON 043 433 61 61
WWW.INDUFER.CH
INFO@INDUFER.CH

Generatoren

C+H

COLD+HOT engineering AG
Industrie Neuhaus
Tunnelstrasse 8, CH-8732 Neuhaus SG
Tel. +41 (0)55 251 41 31
Fax +41 (0)55 251 41 35
info@cold-hot-engineering.ch
www.cold-hot-engineering.ch
Generator-, Lageröl-, Transformatoröl- und Luftkühler jeglicher Art. Revision und Massanfertigung nach Zeichnungen oder Muster.

Gewässervermessung

i SK&

Staubli, Kurath & Partner AG
Ingenieurbüro SIA USIC
Zürich Tel. +41 (0)43 336 40 50
Zug Tel. +41 (0)41 710 41 81
sk@wasserbau.ch

Die Ingenieure im Wasser
www.wasserbau.ch

Gewässervermessungen mit Präzisionsecholot, wasserbauliche Beurteilung bezüglich Kolk, Ablagerung, Sedimenttransport, Aufarbeitung Aufnahmen für hydraulische Berechnungen, Entnahme und Analyse von Wasserproben, Ausarbeitung und Durchführung von Montoring-Konzepten

Hydrografie

terra vermessungen

- HYDROGRAPHIE
- STRÖMUNGSMESSUNG
- SEEGRUNDKARTIERUNG
- WRACKSUCHE
- 3D MODELLIERUNG
- PROFILE
- VOLUMEN

terra vermessungen ag
Tel.: 043 500 10 77
terra@terra.ch | www.terra.ch

Ingenieurdienstleistungen

www.ewa.ch

WIR BAUEN
Planung und Realisierung von Wasserkraftwerken
KRAFTWERKE.
Betriebs- und Geschäftsführung von Wasserkraftwerken
MIT ERFOLG.
Energie- und Zertifikatehandel

Elektrizitätswerk Altdorf AG,
Herrengasse 1, 6460 Altdorf,
mail@ewa.ch, Tel. 041 875 08 75

EWA
Elektrizitätswerk Altdorf AG

Branchen-Adressen

K. FUHRER engineering

K. FUHRER Engineering, CH-4900 Langenthal
Gaswerkstr. 66C, Tel. +41 (0)62 923 14 84
info@k-fuhrer.ch, www.k-fuhrer.ch

Automatisieren und Modernisierung von Kraftwerk- und Energieinfrastrukturen. Beratung, Planung, Realisierung, Steuerungsbau und Inbetriebnahmen

HYDRO care AG

Beratungs- und Ingenieurbüro für Wasserkraftwerke

Beratung, Planung, Lieferung, Montage- und Inbetriebnahmeüberwachung von schlüsselfertigen Kleinwasserkraftwerken (Pelton, Kaplan und Francis) für den gesamten elektromechanischen Bereich, inkl. Leittechnik und Fernwirksysteme.
Revitalisierungen, Modernisierungen und Neubau von Trink-, Oberflächen- und Abwasserkraftwerken.

HYDRO care AG
Werkstrasse 4
9243 Jonschwil

T 071 923 21 30
F 071 923 21 31
W www.hydro-care.ch

Instrumentierung

Stump®

Stump FORATEC AG
Madetswilerstrasse 33, CH-8332 Russikon
Tel. +41 (0)43 355 62 62
Fax +41 (0)43 355 62 60
info@stump.ch, www.stump.ch
Drainagesysteme, Wasserfassungen, Pendel-, Brunnen-, Sondier- und Tiefbohrungen, Geothermie, Geophysik und Messtechnik.

Ihr Unternehmen fehlt in diesem Verzeichnis?

Infos unter: SWV
Schweizerischer Wasserwirtschaftsverband
Rütistr. 3a · CH-5401 Baden
Tel. 056 222 50 69
m.minder@swv.ch

Korrosionsschutz

ISOPERMAPROOF

STAHLWASSERBAU

Schützen/Klappen
Abschlussorgane
Leitungen
Maschinen

· Korrosionsschutz

ISOPERMAPROOF AG
Rozaweg 4 · CH-7430 Thusis
T. +41 (0) 81 651 34 00 · info@isopermaproof.ch
www.isopermaproof.ch

Wenn Beton und Granit versagen,
dann gibt es nur eines:
Die unverwüstlichen Basalt-Platten von

GERBAS GmbH
Gerätehandel
Basaltprodukte

GERBAS GMBH
GERÄTEHANDEL/BASALTPRODUKTE
Grosststeinstrasse 36, CH-6438 Ibach
Tel. +41 (0)41 872 16 91
Fax +41 (0)41 872 16 92
info@gerbas.ch
www.gerbas.ch

Nebenanlagen

ISOPERMAPROOF

NEBENANLAGEN

Gebäude
Kunstbauten

· Injektionen
· Betoninstandsetzung
· Abdichtung
· Instandsetzung PCB - haltiger Fugen und Beschichtungen
· Bodenbeschichtungen

ISOPERMAPROOF AG
Rozaweg 4 · CH-7430 Thusis
T. +41 (0) 81 651 34 00 · info@isopermaproof.ch
www.isopermaproof.ch

Ihr Brancheneintrag!

Infos unter: SWV
Schweizerischer Wasser-
wirtschaftsverband
Rütistr. 3a · CH-5401 Baden
Tel. 056 222 50 69
m.minder@swv.ch

Rohre

Wir bewegen Wasser

indufer
Rohrsysteme
Armaturen
Zubehör/Service

SALZGITTER MANNESMANN LINE PIPE
Stahlleitungsrohre

VAG
Armaturen

INDUFER AG
RÜTISTRASSE 18
CH-8952 SCHLIEREN

TELEFON 043 433 61 61
WWW.INDUFER.CH
INFO@INDUFER.CH

Seilbahnen

ZINGRICH
CABLETRANS GMBH
Alte Strasse 28A
3713 Reichenbach i.K.

Tel. +41 (0)33 671 32 48
Fax +41 (0)33 671 22 48
info@cabletrans.com
www.cabletrans.com

Ihr Partner für Transportsysteme

Wasser Energie Luft
Eau énergie air
Acqua energia aria

Schweizerische Fachzeitschrift für Wasserrecht, Wasserbau, Wasserkraftnutzung, Gewässerschutz, Wasserversorgung, Bewässerung und Entwässerung, Seenregulierung, Hochwasserschutz, Binnenschifffahrt, Energiewirtschaft, Lufthygiene.

Revue suisse spécialisée traitant de la législation sur l'utilisation des eaux, des constructions hydrauliques, de la mise en valeur des forces hydrauliques, de la protection des eaux, de l'irrigation et du drainage, de la régularisation de lacs, des corrections de cours d'eau et des endiguements de torrents, de la navigation intérieure, de l'économie énergétique et de l'hygiène de l'air.

Gegründet 1908. Vor 1976 «Wasser- und Energiewirtschaft», avant 1976 «Cours d'eau et énergie»

Redaktion: *Roger Pfammatter (Pfa),* Direktor des Schweizerischen Wasserwirtschaftsverbandes

Layout, Redaktionssekretariat und Anzeigenberatung: *Manuel Minder (mmi)*

ISSN 0377-905X

Verlag und Administration: Schweizerischer Wasserwirtschaftsverband, Rütistrasse 3a, CH-5401 Baden, Telefon 056 222 50 69, Telefax 056 221 10 83, http://www.swv.ch, info@swv.ch, E-Mail: r.pfammatter@swv.ch, m.minder@swv.ch, Postcheckkonto Zürich: 80-32217-0, «Wasser Energie Luft», Mehrwertsteuer-Nr.: 351 932

Inseratenverwaltung: Manuel Minder · Schweizerischer Wasserwirtschaftsverband (SWV)
Rütistrasse 3a · 5401 Baden · Telefon 056 222 50 69 · Fax 056 221 10 83 · E-mail: m.minder@swv.ch

Druck: buag Grafisches Unternehmen AG, Täfernstrasse 14, 5405 Baden-Dättwil, Telefon 056 484 54 54, Fax 056 493 05 28

«Wasser Energie Luft» ist offizielles Organ des Schweizerischen Wasserwirtschaftsverbandes (SWV) und seiner Gruppen: Associazione Ticinese di Economia delle Acque, Verband Aare-Rheinwerke, Rheinverband und des Schweizerischen Talsperrenkomitees.

Jahresabonnement CHF 120.– (zuzüglich 2,5% MWST), für das Ausland CHF 140.–, Erscheinungsweise 4 × pro Jahr im März, Juni, September und Dezember
Einzelpreis Heft, CHF 30.–, zuzüglich Porto und 2,5% MWST

Stahlwasserbau

Floecksmühle

Floecksmühle Energietechnik GmbH
Bachstraße 62-64
D-52066 Aachen

Tel: +49 241 94 98 6 6
Fax: +49 241 94 98 6 12

et@floecksmuehle.com
www.floecksmuehle-et.com

Schlauchwehre
Höhe bis 3,8m, Breite bis 50m je Wehrfeld

Ihr Partner für den Stahlwasserbau

- Stauklappen und Wehranlagen
- Rechenreinigungsmaschinen
- Schützen und Dammbalken
- Grundablässe
- Einlaufrechen
- Revisionen und Umbauten

INAUEN SCHÄTTI

Tschachen 1 · CH-8762 Schwanden
Tel. 055 647 48 68 · www.seilbahnen.ch

Taucharbeiten

T.S.M. PERROTTET AG
Ch. de la Tour de Chêne 10, CH-1786 Sugiez
Tel. +41 (0)26 673 11 62 Fax +41 (0)26 673 04 28
info@tsm-perrottet.com www.tsm-perrottet.com

Travaux sous-marins
Travaux lacustres
Travaux de grutage
Installations portuaires
Location ponton de travail
Gestions des sédiments

AUTOGRUE DEMAG AC 60
KRAN DEMAG AC 60

ROBOT SUBAQUATIQUE
TAUCHROBOTER GNOM

Taucherarbeiten
Wasserbauarbeiten
Kranarbeiten
Hafeninstallationen
Vermietung Arbeitspontons
Sedimentmanagement

SK&

Staubli, Kurath & Partner AG
Ingenieurbüro SIA USIC
Zürich Tel. +41 (0)43 336 40 50
Zug Tel. +41 (0)41 710 41 81
sk@wasserbau.ch

Die Ingenieure im Wasser
www.wasserbau.ch

Zustandsaufnahme, Sicherheitsbeurteilung (Tragsicherheit, Hochwasser- und Kolksicherheit), Überwachung, Vermessung und Dokumentation von Bauten im Wasser, Massnahmenerarbeitung für Instandsetzungen

Willy Stäubli Ing. AG
Wasserbau Stahlbau

WILLY STÄUBLI INGENIEUR AG
Grubenstrasse 2, CH-8045 Zürich
Tel. +41 (0)43 960 82 22
Fax +41 (0)43 960 82 23
ingenieur@willystaeubli.ch
www.staeubliing.com
Taucherarbeiten, Stahlbau, Wasserbau.

Wasserbau

ISOPERMAPROOF

WASSERBAU

Fassungen
Stauanlagen
Stollen
Kanäle
Wasserschlösser

- Injektionen
- Spritzbeton
- Betoninstandsetzung
- Abrasionsschutz
- Abdichtung mit System PP-DAM®
- Felssicherung
- Anker

ISOPERMAPROOF AG
Rozaweg 4 · CH-7430 Thusis
T. +41 (0) 81 651 34 00 · info@isopermaproof.ch
www.isopermaproof.ch

TROYER

Reliability beyond tomorrow.

- hydropower
- turbines
- control systems
- service

Troyer AG
39049 - Sterzing / Italien
Tel. +39 0472 765 195
www.troyer.it

Troyer Suisse AG
CH - 8400 Winterthur
Fax +39 0472 766 356
www.troyer-suisse.ch

Werkstofftechnik

PAN®
Hochleistungsbronzen
für Gleitlager, Führungen und Verzahnungen aus speziell verhütteten PAN®-Materialien

PAN®-GF
selbstschmierende Gleitlager
wartungsfrei - wartungsarm
- extreme Verschleißbeständigkeit
- lange Dauer
- korrosionsbeständig

PAN-Metallgesellschaft
Seit 1931
Am Oberen Luisenpark 3
D-68165 Mannheim
Tel.: + 49 (0) 621 42 303-0 • Fax: + 49 (0) 621 42 303-33
kontakt@pan-metall.com • www.pan-metall.com

SVS X ASS

SCHWEIZERISCHER VEREIN FÜR SCHWEISSTECHNIK

- St. Alban-Rheinweg 222, CH-4052 Basel
  Tel. +41 (0)61 317 84 84
  Fax +41 (0)61 317 84 80
  info@svsxass.ch, www.svsxass.ch
- Niederlassung Oberhasli
  Rütisbergstrasse 12, CH-8156 Oberhasli
  Tel. +41 (0)44 820 40 34/35
  Fax +41 (0)44 820 40 36
- Niederlassung Tessin
  Via alla Moderna 3, CH-6500 Bellinzona
  Tel. +41 (0)91 730 92 30
  Fax +41 (0)91 730 92 31
- Niederlassung Yverdon
  rue Galilée 15, CH-1400 Yverdon-les-Bains
  Tel. +41 (0)21 425 77 40/41/42
  Fax +41 (0)21 425 77 43

Spitzentechnologie.

Planung und Realisierung von Wasserkraftanlagen -
von der Konzepterstellung bis zur Inbetriebnahme.

TROYER

Reliability beyond tomorrow.

Troyer AG
Karl v. Etzel Straße 2
39049 Stenzing / Italien

Tel. +39 0472 765 195
Fax +39 0472 766 356

Troyer Suisse AG
Bahnhofsplatz 17

Fax +39 0472 766 356
www.troyer-suisse.ch