Objekttyp: **Advertising**

Zeitschrift: **Wasser Energie Luft = Eau énergie air = Acqua energia aria**

Band (Jahr): **109 (2017)**

Heft 1

PDF erstellt am: **25.05.2024**

Nutzungsbedingungen

Die ETH-Bibliothek ist Anbieterin der digitalisierten Zeitschriften. Sie besitzt keine Urheberrechte an den Inhalten der Zeitschriften. Die Rechte liegen in der Regel bei den Herausgebern.
Die auf der Plattform e-periodica veröffentlichten Dokumente stehen für nicht-kommerzielle Zwecke in Lehre und Forschung sowie für die private Nutzung frei zur Verfügung. Einzelne Dateien oder Ausdrucke aus diesem Angebot können zusammen mit diesen Nutzungsbedingungen und den korrekten Herkunftsbezeichnungen weitergegeben werden.
Das Veröffentlichen von Bildern in Print- und Online-Publikationen ist nur mit vorheriger Genehmigung der Rechteinhaber erlaubt. Die systematische Speicherung von Teilen des elektronischen Angebots auf anderen Servern bedarf ebenfalls des schriftlichen Einverständnisses der Rechteinhaber.

Haftungsausschluss

Alle Angaben erfolgen ohne Gewähr für Vollständigkeit oder Richtigkeit. Es wird keine Haftung übernommen für Schäden durch die Verwendung von Informationen aus diesem Online-Angebot oder durch das Fehlen von Informationen. Dies gilt auch für Inhalte Dritter, die über dieses Angebot zugänglich sind.

Ein Dienst der *ETH-Bibliothek*
ETH Zürich, Rämistrasse 101, 8092 Zürich, Schweiz, www.library.ethz.ch

http://www.e-periodica.ch

Stellenangebot

Schweizerische Eidgenossenschaft
Confédération suisse
Confederazione Svizzera
Confederaziun svizra

Eidgenössisches Departement
für Umwelt, Verkehr, Energie
und Kommunikation UVEK
Bundesamt für Energie BFE

FACHSPEZIALISTIN/FACHSPEZIALIST STAUANLAGENSICHERHEIT

80–100% / ITTIGEN

Mit Expertise in die Zukunft.
In dieser verantwortungsvollen Funktion sind Sie zuständig für die Grundlagen der Aufsicht über die Sicherheit der Talsperren.

Ihre Aufgaben

- Erarbeiten, bewirtschaften und vermitteln von sicherheitstechnischen Grundlagen
- Begleiten von Forschungsvorhaben und Studienaufträgen sowie sicherheitstechnische Studien und Abklärungen durchführen
- Beraten und unterstützen des Sicherheitsaufsichtsteams sowie übernehmen von Querschnittsaufgaben
- Mitglied der Notfallorganisation bei ausserordentlichen Ereignissen und Talsperrenbrüchen
- Verfassen von Antworten und Stellungnahmen zuhanden des Bundesrates und Parlaments sowie der Öffentlichkeit

Ihre Kompetenzen

- Masterabschluss als Bauingenieurin/Bauingenieur (ETH oder gleichwertig), vorzugsweise mit Promotion
- Mehrjährige Erfahrung im Talsperrenbau oder in der Talsperrensicherheit oder einem verwandten Bereich
- Fähigkeit, komplexe Prozesse zu synthetisieren und darzustellen, analytisches und strukturiertes Denken, redaktionssicher und Verständnis für politische Zusammenhänge
- Kommunikative, teamfähige und organisierte Persönlichkeit
- Gute aktive Kenntnisse in zwei Amtssprachen sowie Englisch und wenn möglich passive Kenntnisse einer dritten Amtssprache

Das Bundesamt für Energie (BFE) ist zuständig für die sichere, wirtschaftliche und nachhaltige Energieversorgung der Schweiz und setzt sich für eine effiziente Energienutzung und für die Erhöhung des Anteils an erneuerbaren Energien ein. Es ist Teil des Eidgenössischen Departements für Umwelt, Verkehr, Energie und Kommunikation (UVEK).
Als Mitarbeiterin oder Mitarbeiter des BFE gestalten Sie die Zukunft der Schweiz. Sie übernehmen in herausfordernden Projekten Verantwortung für die erfolgreiche Entwicklung unseres Landes. Das BFE bietet Ihnen die Möglichkeit, in einem modernen Arbeitsumfeld einen wesentlichen Beitrag für eine nachhaltige Schweiz zu leisten.

Die Bundesverwaltung achtet die unterschiedlichen Biografien ihrer Mitarbeitenden und schätzt deren Vielfalt. Gleichbehandlung geniesst höchste Priorität.

Da die französische und italienische Sprachgemeinschaft in unserer Verwaltungseinheit untervertreten ist, freuen wir uns über Bewerbungen von Personen dieser Sprachgemeinschaften.

Onlinebewerbung unter www.stelle.admin.ch,
Ref. Code 30188

Ergänzende Auskünfte erteilt Ihnen gerne:
Herr Georges Darbre, Leiter Talsperren, Tel. 058 465 54 91

Weitere interessante Stellenangebote der Bundesverwaltung finden Sie unter
www.stelle.admin.ch

Abdichtungen

SEAL SERVICES
FOR SPECIAL
IDEAS

IDG-Dichtungstechnik GmbH
Heinkelstrasse 1, D-73230 Kirchheim unter Teck
Tel. +49 7021 9833-0, Fax +49 7021 9833-33
f.knoefel@idg-gmbh.com, www.idg-gmbh.com
Dichtungssysteme für Drehzapfen, Expansion, Kaplanschaufel, Leitschaufellager, Peltondüse, Schiebering, Servomotor.

Armaturen

That's the Wey.
SISTAG 50 YEARS

SISTAG AG
Alte Kantonsstrasse 7
6274 Eschenbach, Switzerland
Telefon +41 41 449 9944
Telefax +41 41 448 3431
info@weyvalve.ch
weyvalve.ch

wey® VALVE INNOVATION_MANAGEMENT + SWISS PERFORMANCE

Ihr Brancheneintrag!

Infos unter:
Schweizerischer Wasserwirtschaftsverband
Rütistr. 3a · CH-5401 Baden
Tel. 056 222 50 69
manuel.minder@swv.ch

Generatoren–Kühler

C+H

COLD+HOT engineering AG
Industrie Neuhaus
Tunnelstrasse 8, CH-8732 Neuhaus SG
Tel. +41 (0)55 251 41 31
Fax +41 (0)55 251 41 35
info@cold-hot-engineering.ch
www.cold-hot-engineering.ch
Generator-, Lageröl-, Transformatoröl- und Luftkühler jeglicher Art. Revision und Massanfertigung nach Zeichnungen oder Muster.

Gewässerökologie

Gewässerpflege

Branchen-Adressen

Gewässervermessung

SK&

Staubli, Kurath & Partner AG
Ingenieurbüro SIA USIC
Zürich Tel. +41 (0)43 336 40 50
Zug Tel. +41 (0)41 710 41 81
sk@wasserbau.ch

Die Ingenieure im Wasser
www.wasserbau.ch
Gewässervermessungen mit Präzisionsecholot, wasserbauliche Beurteilung bezüglich Kolk, Ablagerung, Sedimenttransport, Aufarbeitung Aufnahmen für hydraulische Berechnungen, Entnahme und Analyse von Wasserproben, Ausarbeitung und Durchführung von Montoring-Konzepten

Ingenieurdienstleistungen

IDROWELD SRL

Projektierung, Engineering und Bau von Wasserkraftwerken, Installation von Stahl-Druckleitungen, Schützen, Schleusen, Wehre, Rechen, Gitter sowie Maschinen, Zubehör und bauliche Einrichtungen für Wasserkraftwreke.
Alles aus einer Hand, schlüsselfertig!
Klaus Rohleder, Idroweld S.r.l.
Zentrale und Werk: 28855 Masera (VB)
Tel. +39 0324 45678, Fax +39 0324 44129
Mobile +39 348 0282959, rolly61@alice.it,
info@idroweld.com, www.idroweld.com

Impressum

«Wasser Energie Luft»

Schweizerische Fachzeitschrift für Wasserrecht, Wasserbau, Wasserkraftnutzung, Gewässerschutz, Wasserversorgung, Bewässerung und Entwässerung, Seenregulierung, Hochwasserschutz, Binnenschifffahrt, Energiewirtschaft, Lufthygiene. / *Revue suisse spécialisée traitant de la législation sur l'utilisation des eaux, des constructions hydrauliques, de la mise en valeur des forces hydrauliques, de la protection des eaux, de l'irrigation et du drainage, de la régularisation de lacs, des corrections de cours d'eau et des endiguements de torrents, de la navigation intérieure, de l'économie énergétique et de l'hygiène de l'air.*

Gegründet 1908. Vor 1976 «Wasser- und Energiewirtschaft». / *Fondée 1908. Avant 1976 «Cours d'eau et énergie».*

Redaktion
Roger Pfammatter (Pfa)
Direktor des Schweizerischen Wasserwirtschaftsverbandes (SWV)

Layout, Redaktionssekretariat und Anzeigenberatung
Manuel Minder (Mmi)

Französische Übersetzung
Editorial und SWV-Jahresbericht
Rolf T. Studer

ISSN 0377-905X

Verlag und Administration
SWV · Rütistrasse 3a · CH-5401 Baden
Tel. +41 56 222 50 69 · Fax +41 56 221 10 83
www.swv.ch · info@swv.ch
roger.pfammatter@swv.ch
manuel.minder@swv.ch
Postcheckkonto Zürich: 80-1846-5
Mehrwertsteuer-Nr.: CHE-115.506.846

Inseratenverwaltung
Manuel Minder
SWV · Rütistrasse 3a · 5401 Baden
Tel. +41 56 222 50 69 · Fax +41 56 221 10 83
manuel.minder@swv.ch

Preis
Jahresabonnement CHF 120.–, zzgl. 2.5% MWST), für das Ausland CHF 140.–, Erscheinungsweise 4 × pro Jahr im März, Juni, September und Dezember; Einzelpreis Heft, CHF 30.–, zzgl. Porto und 2.5% MWST

«Wasser Energie Luft» ist offizielles Organ des Schweizerischen Wasserwirtschaftsverbandes (SWV) und seiner Gruppen: Associazione Ticinese di Economia delle Acque, Verband Aare-Rheinwerke, Rheinverband und des Schweizerischen Talsperrenkomitees. Die publizierten Beiträge geben die Meinung der jeweiligen Autoren wieder. Diese muss sich nicht mit derjenigen der Redaktion oder der Verbände decken.

Druck/Lektorat
Binkert Buag AG
Baslerstrasse 15 · CH-5080 Laufenburg
Tel. +41 62 869 74 74 · Fax +41 62 869 74 80

FSC MIX Papier aus verantwortungsvollen Quellen FSC® C002005 www.fsc.org

«Wasser Energie Luft» wird mit Strom aus 100% Wasserkraft produziert und auf FSC-Papier gedruckt.

Ingenieurdienstleistungen

BRUNNER Hydro Engineering

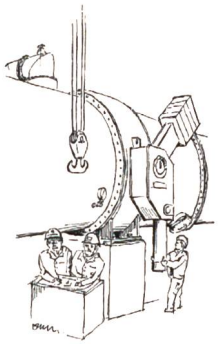

- Engineering
- Berechnung
- Konstruktion
- Beratung
- Expertisen

für:

- Absperrorgane
- Spezial-Armaturen
- Hydraul. Steuerungen
- Anlagen

Tiergartenweg 1, CH-4710 Balsthal
tel: +41 (0)62 391 1488, info@hydrovalves-eng.com
www.hydrovalves-eng.com

Ihr Partner für den Stahlwasserbau

- Stauklappen und Wehranlagen
- Rechenreinigungsmaschinen
- Schützen und Dammbalken
- Grundablässe
- Einlaufrechen
- Revisionen und Umbauten

INAUEN SCHÄTTI

Tschachen 1 · CH-8762 Schwanden
Tel. 055 647 48 68 · www.seilbahnen.ch

Telefon +41 (0)81 258 40 50
Mail info@straub-ing.ch
Web www.straub-ing.ch

straub ag

STAHLEINBAU GmbH

@ll in ONE...

Engineering, Planung, Fabrikation und Herstellung von:

- Kegelstrahlschieber
- Drosselklappen
- Ventilen
- Entsander
- Staupendel
- Schützentafeln
- Druckleitungselementen

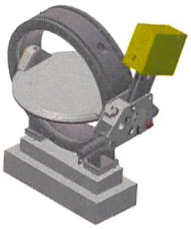

Stahleinbau GmbH, CH-3922 Stalden
www.stahleinbau.ch

Stahlwasserbau

Floecksmühle

Floecksmühle Energietechnik GmbH
Bachstraße 62-64
D-52066 Aachen

Tel: +49 241 94 98 6 6
Fax: +49 241 94 98 6 12

et@floecksmuehle.com
www.floecksmuehle-et.com

Schlauchwehre
Höhe bis 3,8m, Breite bis 50m je Wehrfeld

Taucharbeiten

T.S.M. PERROTTET AG
Ch. de la Tour de Chêne 10, CH-1786 Sugiez
Tel. +41 (0)26 673 11 62 Fax +41 (0)26 673 04 28
info@tsm-perrottet.com www.tsm-perrottet.com

Travaux sous-marins
Travaux lacustres
Travaux de grutage
Installations portuaires
Location ponton de travail
Gestions des sédiments

AUTOGRUE DEMAG AC 60
KRAN DEMAG AC 60

ROBOT SUBAQUATIQUE
TAUCHROBOTER GNOM

Taucherarbeiten
Wasserbauarbeiten
Kranarbeiten
Hafeninstallationen
Vermietung Arbeitspontons
Sedimentmanagement

SK&

Staubli, Kurath & Partner AG
Ingenieurbüro SIA USIC
Zürich Tel. +41 (0)43 336 40 50
Zug Tel. +41 (0)41 710 41 81
sk@wasserbau.ch

Die Ingenieure im Wasser
www.wasserbau.ch

Zustandsaufnahme, Sicherheitsbeurteilung (Tragsicherheit, Hochwasser- und Kolksicherheit), Überwachung, Vermessung und Dokumentation von Bauten im Wasser, Massnahmenerarbeitung für Instandsetzungen

Willy Stäubli Ing. AG
Wasserbau Stahlbau

Waldhofstrasse 6
8810 Horgen
Tel. 043 960 82 22
Fax 043 960 82 23
ingenieur@willystaeubli.ch
www.willystaeubli.ch

Wasserbau

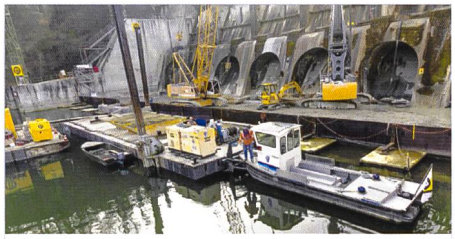

ISO 9001 · ISO 14001 · OHSAS 18001

Marti Travaux Spéciaux Neuchâtel SA
A Bugeon, CH - 2087 Cornaux
Tél. 032 758 00 00 / Fax. 032 758 00 50
mts@martisa.ch / www.mts-neuchatel.ch

TÖRMER ENERGY

Wir suchen
Wasserkraftanlagen

in jedem Zustand zum Kauf!
Wir haben einen Kundenstamm
von ca. 100 Wasserkraftwerkern.
Diese haben ihre Suchkriterien bei
uns hinterlegt und sind bonitätsgeprüft!
Für Verkäufer provisionsfrei!

Tel.: +49 391/251 43 89 • Mail: office@toermer.com
www.toermer.com

Für **nachhaltige** Arbeiten im, am + unter Wasser.

Zuverlässige **Wasserbau-Spezialisten** für Ihre auf Beständigkeit ausgelegten Projekte in den Bereichen Bäche + Flüsse, Kraftwerke, Hafenanlagen + Bootspfähle.

Referenzobjekte aus Kooperationen mit nationalen, kantonalen + kommunalen Behörden, renommierten Ingenieurbüros + Kraftwerken.

wsb

wsb AG Abt. Wasserbau
Im Hard 8, 8197 Rafz
043 433 30 03
info@wsbag.ch • wsbag.ch

Werkstofftechnik

SVS X ASS

SCHWEIZERISCHER VEREIN FÜR SCHWEISSTECHNIK

- St. Alban-Rheinweg 222, CH-4052 Basel
  Tel. +41 (0)61 317 84 84
  Fax +41 (0)61 317 84 80
  info@svsxass.ch, www.svsxass.ch
- Niederlassung Oberhasli
  Rütisbergstrasse 12, CH-8156 Oberhasli
  Tel. +41 (0)44 820 40 34/35
  Fax +41 (0)44 820 40 36
- Niederlassung Tessin
  Via alla Moderna 3, CH-6500 Bellinzona
  Tel. +41 (0)91 730 92 30
  Fax +41 (0)91 730 92 31
- Niederlassung Yverdon
  rue Galilée 15, CH-1400 Yverdon-les-Bains
  Tel. +41 (0)21 425 77 40/41/42
  Fax +41 (0)21 425 77 43

Ihr Unternehmen fehlt in diesem Verzeichnis?

Infos unter:
SWV
«Schweizerischer Wasserwirtschaftsverband»
Rütistr. 3a
CH-5401 Baden
Tel. 056 222 50 69
manuel.minder@swv.ch

Sichere Versorgung dank Schweizer Wasserkraft

Wasserkraft als Rückgrat unserer Stromversorgung:
Schweizer Wasserkraft trägt rund 60% zur einheimischen Stromproduktion bei und spielt somit für die Umsetzbarkeit der Energiestrategie 2050 eine zentrale Rolle.

Wasserkraft als regionaler Wirtschaftsmotor:
Die Wertschöpfung erfolgt in der Schweiz. Sie wirkt der Abwanderung in Bergregionen entgegen und sichert lokal Arbeitsplätze.

Wasserkraft als Tourismusattraktion:
Stauseen und Wasserkraftwerke bieten Erholungsgebiete in einmaligen Gebirgs- und Flusslandschaften.

Wasserkraft als Energie der Schweiz:
Wasserkraft ist unser wichtigster einheimischer Rohstoff – er ist erneuerbar, klimaschonend, flexibel einsetzbar und auch zukünftig verfügbar.

Schweizerischer Wasserwirtschaftsverband
Association suisse pour l'aménagement des e
Associazione svizzera di economia delle acque