Objekttyp: **TableOfContent**

Zeitschrift: **Wasser Energie Luft = Eau énergie air = Acqua energia aria**

Band (Jahr): **109 (2017)**

Heft 3

PDF erstellt am: **05.06.2024**

Nutzungsbedingungen

Die ETH-Bibliothek ist Anbieterin der digitalisierten Zeitschriften. Sie besitzt keine Urheberrechte an den Inhalten der Zeitschriften. Die Rechte liegen in der Regel bei den Herausgebern.
Die auf der Plattform e-periodica veröffentlichten Dokumente stehen für nicht-kommerzielle Zwecke in Lehre und Forschung sowie für die private Nutzung frei zur Verfügung. Einzelne Dateien oder Ausdrucke aus diesem Angebot können zusammen mit diesen Nutzungsbedingungen und den korrekten Herkunftsbezeichnungen weitergegeben werden.
Das Veröffentlichen von Bildern in Print- und Online-Publikationen ist nur mit vorheriger Genehmigung der Rechteinhaber erlaubt. Die systematische Speicherung von Teilen des elektronischen Angebots auf anderen Servern bedarf ebenfalls des schriftlichen Einverständnisses der Rechteinhaber.

Haftungsausschluss

Alle Angaben erfolgen ohne Gewähr für Vollständigkeit oder Richtigkeit. Es wird keine Haftung übernommen für Schäden durch die Verwendung von Informationen aus diesem Online-Angebot oder durch das Fehlen von Informationen. Dies gilt auch für Inhalte Dritter, die über dieses Angebot zugänglich sind.

Ein Dienst der *ETH-Bibliothek*
ETH Zürich, Rämistrasse 101, 8092 Zürich, Schweiz, www.library.ethz.ch

http://www.e-periodica.ch

Inhalt 3|2017

149 **Sanierung der Fischgängigkeit bei grossen Flusskraftwerken der BKW an der Aare – Planungsphase und Variantenstudium**
Carl Robert Kriewitz, Daniel Marbacher, Daniel Bernet

155 **Schutzmassnahmen und Monitoring zur Seeforelle im Zuge der Räterichsbodensee-Entleerungen 2014/15 und 2016**
Matthias Meyer, Steffen Schweizer, Peter Büsser, Daniel Göz, Andreas Funk, Willy Müller, Martin Flück, Sandro Schläppi, Jan Baumgartner, Kristof Reuther, Kurt Wächter, David Tanno

163 **Umwelt-DNA (eDNA) – Molekularbiologie erobert Arten-, Gewässer- und Naturschutz**
Jonas Zimmermann, Joachim Hürlimann

173 **Gewässerraum als politischer Zankapfel – Eine Medienanalyse der Berichterstattung zum Gewässerraum in den Kantonen Aargau, Bern und Wallis**
Valentin Zimmermann, Helena Zemp, Norbert Kräuchi, Matthias Buchecker

181 **Wie soll die Wigger in der Region Zofingen in Zukunft gestaltet werden? Sozialräumliche Optimierung des planerischen Leitbilds durch eine Bevölkerungsbefragung**
Stefanie Müller, Matthias Buchecker, Raphael Gauss, Tobias Buser, Martina Bestel, Sebastian Hackl, Daniela Bächli, Norbert Kräuchi

191 **1.1 Millionen Menschen leben in der Schweiz in Hochwassergebieten**
Markus Mosimann, Luzius Thomi, Veronika Röthlisberger, Margreth Keiler

197 **Der Einfluss von Schneedeckeneigenschaften auf die Abflussgenerierung während Regen-auf-Schnee-Ereignissen**
Sebastian Würzer, Tobias Jonas

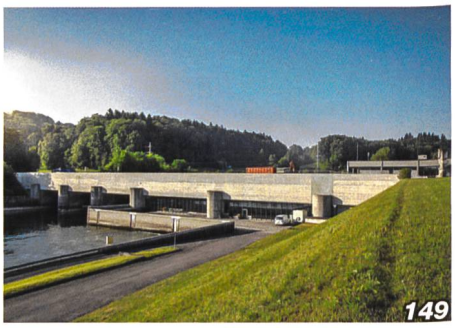

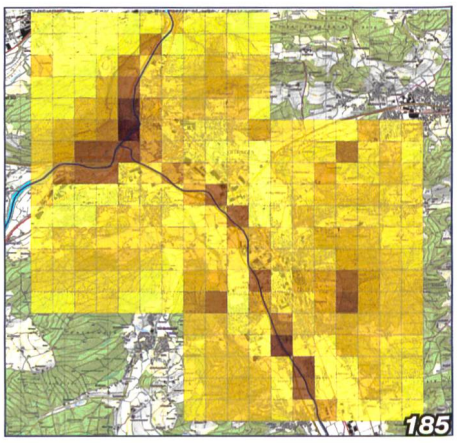

Inhalt 3|2017

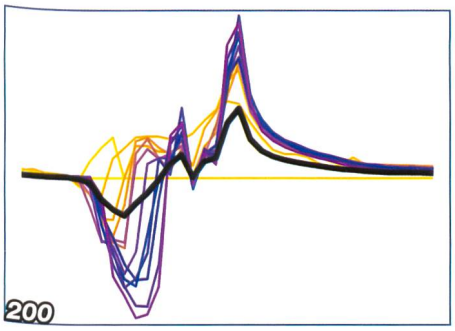

Wasserhaushalt der Schweiz 2.0 – Eine validierte, modellgestützte Methode für die Bilanzierung der Wasserressourcen der Schweiz 203
Massimiliano Zappa, Katharina Liechti, Mattias Deller, Martin Barben

Wasserhaushalt der Schweiz im Jahr 2016 – Einordnung und Besonderheiten 213
Katharina Liechti, Martin Barben, Massimiliano Zappa

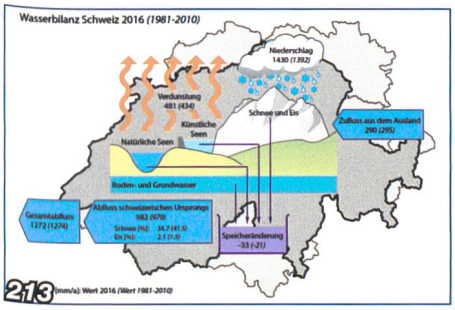

Nachrichten 215
Politik 215
Energiewirtschaft 216
Wasserkraftnutzung 218
Umwelt-/Landschaftsschutz 219
Naturgefahren 220
Veranstaltungen 222
Agenda 222
Literatur 223

Branchen-Adressen 227

Impressum 228

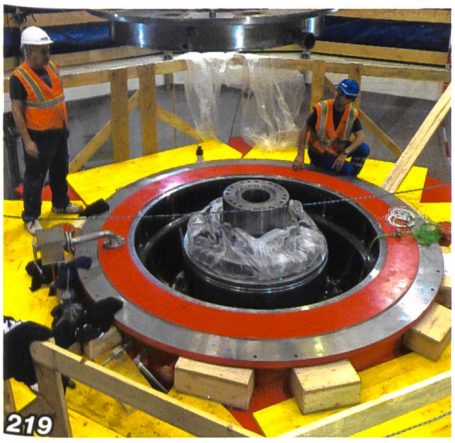

Hydraulische Lösungen - alles aus einer Hand

Planen - entwickeln - produzieren

Als innovatives Schweizer Traditionsunternehmen sind wir spezialisiert auf hydraulische Steuerungs- und Antriebstechnik. Ob grosse, komplexe Herausforderungen oder Einzelkomponenten: Jeder Auftrag ist für uns der Wichtigste.

Bei Fragen, Anliegen oder Projekten freut es uns, für Sie da zu sein.

Oelhydraulik Hagenbuch AG, Rischring 1, CH-6030 Ebikon, Tel. +41 (0)41 444 12 00, Fax +41 (0)41 444 12 01

ohe@hagenbuch.ch, www.hagenbuch.ch, www.hydraulikshop.ch

OHE
Oelhydraulik Hagenbuch AG

Natürlich Binkert Buag.

Online-Drucksachen-Management
SHOP

Laufenburg

Intelligent vernetzt – unterstützen Sie mit uns weltweit Klimaschutzprojekte von ClimatePartner.

Wir bekennen uns zu einem aktiven, ganzheitlichen Klimaschutz und haben Lösungen entlang der gesamten Wertschöpfungskette in die Tat umgesetzt. Wenn auch Sie bei der Erstellung Ihrer Publikationen Wert auf verantwortungsvoll handelnde Lieferanten und Partner legen, sollten wir uns kennenlernen. Anruf genügt. **Natürlich Binkert Buag.**

Binkert Buag AG
Baslerstrasse 15
5080 Laufenburg

Tel. 062 869 74 74
Fax 062 869 74 80

info@binkertbuag.ch
www.binkertbuag.ch

binkert buag

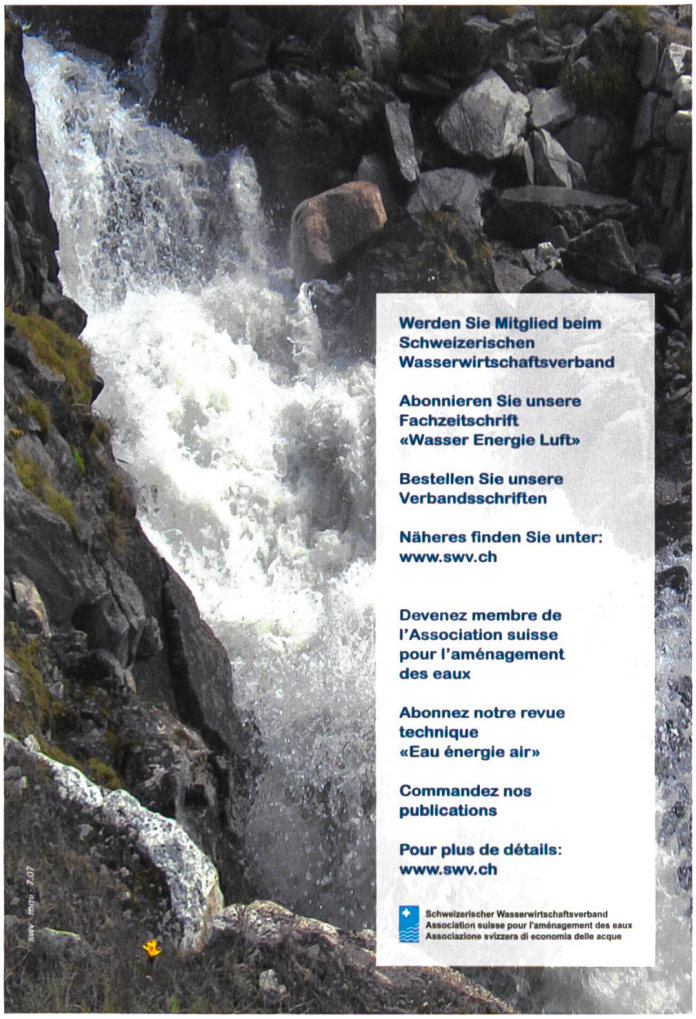

Werden Sie Mitglied beim Schweizerischen Wasserwirtschaftsverband

Abonnieren Sie unsere Fachzeitschrift «Wasser Energie Luft»

Bestellen Sie unsere Verbandsschriften

Näheres finden Sie unter: www.swv.ch

Devenez membre de l'Association suisse pour l'aménagement des eaux

Abonnez notre revue technique «Eau énergie air»

Commandez nos publications

Pour plus de détails: www.swv.ch

Schweizerischer Wasserwirtschaftsverband
Association suisse pour l'aménagement des eaux
Associazione svizzera di economia delle acque