Objekttyp: **TableOfContent**

Zeitschrift: **Wasser Energie Luft = Eau énergie air = Acqua energia aria**

Band (Jahr): **112 (2020)**

Heft 2

PDF erstellt am: **05.06.2024**

Nutzungsbedingungen

Die ETH-Bibliothek ist Anbieterin der digitalisierten Zeitschriften. Sie besitzt keine Urheberrechte an den Inhalten der Zeitschriften. Die Rechte liegen in der Regel bei den Herausgebern.
Die auf der Plattform e-periodica veröffentlichten Dokumente stehen für nicht-kommerzielle Zwecke in Lehre und Forschung sowie für die private Nutzung frei zur Verfügung. Einzelne Dateien oder Ausdrucke aus diesem Angebot können zusammen mit diesen Nutzungsbedingungen und den korrekten Herkunftsbezeichnungen weitergegeben werden.
Das Veröffentlichen von Bildern in Print- und Online-Publikationen ist nur mit vorheriger Genehmigung der Rechteinhaber erlaubt. Die systematische Speicherung von Teilen des elektronischen Angebots auf anderen Servern bedarf ebenfalls des schriftlichen Einverständnisses der Rechteinhaber.

Haftungsausschluss

Alle Angaben erfolgen ohne Gewähr für Vollständigkeit oder Richtigkeit. Es wird keine Haftung übernommen für Schäden durch die Verwendung von Informationen aus diesem Online-Angebot oder durch das Fehlen von Informationen. Dies gilt auch für Inhalte Dritter, die über dieses Angebot zugänglich sind.

Ein Dienst der *ETH-Bibliothek*
ETH Zürich, Rämistrasse 101, 8092 Zürich, Schweiz, www.library.ethz.ch

http://www.e-periodica.ch

Inhalt 2/2020

71 **Die Mehrzwecknutzung von Grosswasserkraftwerken im Kanton Graubünden heute und in Zukunft**
Philippe Roth, Astrid Björnsen Gurung

77 **Effet des bois flottants obstruant un évacuateur de crue dans des conditions extrêmes**
Michael Pfister, Loïc Bénet, Giovanni De Cesare

85 **Unwetterschäden in der Schweiz 2019: Rutschungen, Murgänge, Hochwasser und Sturzereignisse**
Katharina Liechti, Alexandre Badoux, Norina Andres

93 **Wasserhaushalt der Schweiz 2019: Eine klimatologische Einordnung**
Katharina Liechti, Martin Barben, Massimiliano Zappa

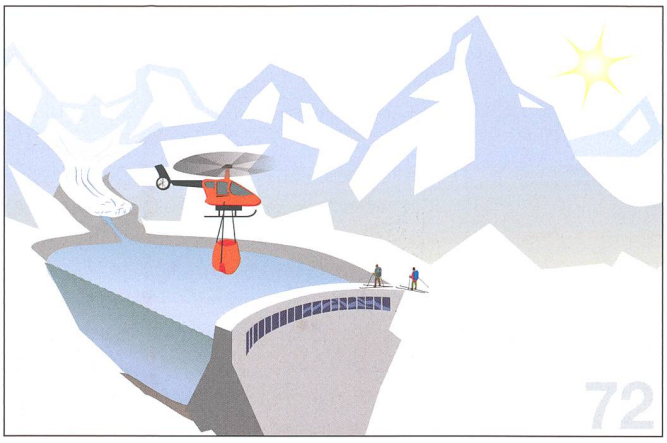

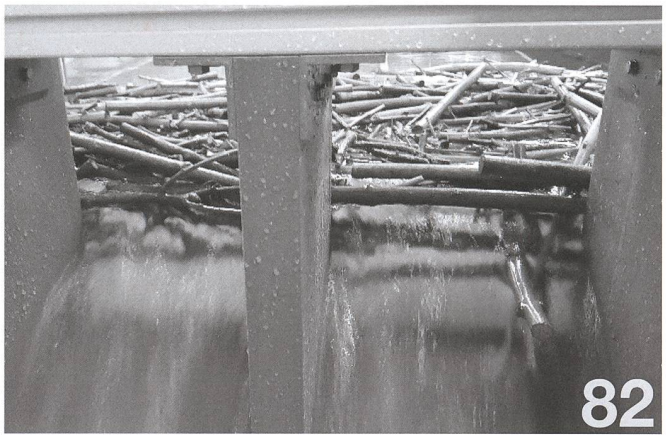

Inhalt 2/2020

95 **Einzige erhaltene Bogenstaumauer der Antike: Das «Eiserne Tor» von Antakya / Türkei**
Mathias Döring

101 **Eugen Meyer-Peter: Wasserbau-Professor, VAW-Direktor und Mensch**
Willi H. Hager

109 **Jahresbericht 2019 des Schweizerischen Wasserwirtschaftsverbandes**
SWV

117 **Rapport annuel 2019 de l'Association suisse pour l'aménagement des eaux**
ASAE

137 **Nachrichten**
137 Politik
138 Energiewirtschaft
140 Wasserkraftnutzung
143 Verbandsmitteilungen
143 Veranstaltungen
145 Agenda
145 Publikationen
147 Zeitschriften
148 Forum

150 **Publireportage**

153 **Impressum**

153 **Branchen-Adressen**

DIAMOND
the fiber meeting

FIBER TO THE HOME LINIEN-PRÜFLÖSUNG

Garantiert ein fehlerloses Rollout Ihres FTTH Netzes

- Ermöglicht die Zuordnung einer eindeutigen Adresse für jeden Kunden
- Keine Zutritte in private Räumlichkeiten für Linienprüfung notwendig
- Schnelle Suche und Identifizierung von Installationsfehlern
- Software gestützes Prüfsystem
- Hohe Zuverlässigkeit dank qualitativer Produkte
- Fiber Bragg Grating (FBG) integriert in OTO Dosen

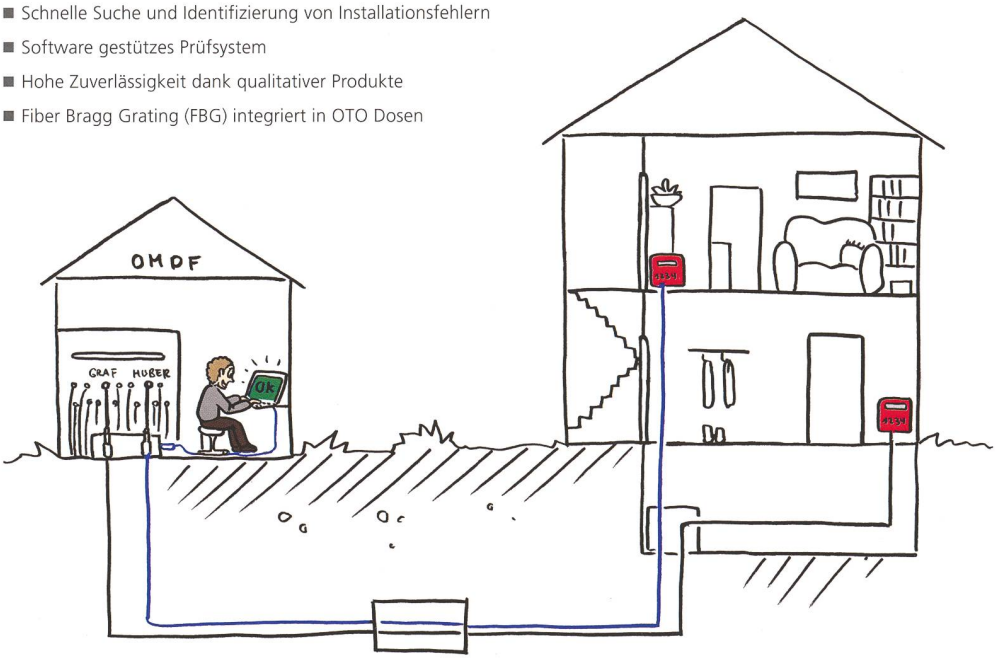

Optische Linienidentifikationslösung mit OLiD codierten Dosen von der Zentrale aus mit nur einer Person.

Besuchen Sie uns an den
powertage
1.-3. Dezember 2020 | Messe Zürich
Stand J25 in Halle 6

OLiD
Optical Line Identification

www.diamond.ch
DIAMOND SA | via dei Patrizi 5 | CH-6616 Losone | Tel. +41 58 307 45 45 | info@diamond-fo.com