Objekttyp: **Advertising**

Zeitschrift: **Wasser Energie Luft = Eau énergie air = Acqua energia aria**

Band (Jahr): **113 (2021)**

Heft 1

PDF erstellt am: **24.05.2024**

Nutzungsbedingungen

Die ETH-Bibliothek ist Anbieterin der digitalisierten Zeitschriften. Sie besitzt keine Urheberrechte an den Inhalten der Zeitschriften. Die Rechte liegen in der Regel bei den Herausgebern.
Die auf der Plattform e-periodica veröffentlichten Dokumente stehen für nicht-kommerzielle Zwecke in Lehre und Forschung sowie für die private Nutzung frei zur Verfügung. Einzelne Dateien oder Ausdrucke aus diesem Angebot können zusammen mit diesen Nutzungsbedingungen und den korrekten Herkunftsbezeichnungen weitergegeben werden.
Das Veröffentlichen von Bildern in Print- und Online-Publikationen ist nur mit vorheriger Genehmigung der Rechteinhaber erlaubt. Die systematische Speicherung von Teilen des elektronischen Angebots auf anderen Servern bedarf ebenfalls des schriftlichen Einverständnisses der Rechteinhaber.

Haftungsausschluss

Alle Angaben erfolgen ohne Gewähr für Vollständigkeit oder Richtigkeit. Es wird keine Haftung übernommen für Schäden durch die Verwendung von Informationen aus diesem Online-Angebot oder durch das Fehlen von Informationen. Dies gilt auch für Inhalte Dritter, die über dieses Angebot zugänglich sind.

Ein Dienst der *ETH-Bibliothek*
ETH Zürich, Rämistrasse 101, 8092 Zürich, Schweiz, www.library.ethz.ch

http://www.e-periodica.ch

Zürcher Hochschule für Angewandte Wissenschaften

zh aw

Life Sciences und Facility Management

IUNR Institut für Umwelt und Natürliche Ressourcen

CAS Gewässerrenaturierung

Start: 3. September 2021

www.zhaw.ch/iunr/gewaesserrenaturierung

RHEINVERBAND

Vorarlberg Fürstentum Liechtenstein St. Gallen Graubünden

Vortragsprogramm 2021

Mittwoch, 17. März 2021 **17:00 bis 18:00 Uhr** Repower AG, Landquart	**Gemeinschaftskraftwerk Inn – Ein Projekt im österreichisch-schweizerischen Grenzgebiet** **Michael Roth,** Engadiner Kraftwerke AG, Zernez
Mittwoch, 14. April 2021 **17:00 bis 18:00 Uhr** Repower AG, Landquart	**Hochwasserschutz im urbanen Raum, die Stadtstrecke der Ill in Feldkirch** **Martin Netzer,** Amt der Vorarlberger Landesregierung, Abt. Wasserwirtschaft, Bregenz
Donnerstag, 27. Mai 2021 **17:00 bis 19:00 Uhr** Gams	**Exkursion: Renaturierung Simmi bei Gams** **Reto Walser / Remo Lüchinger,** Bänziger Partner AG, Oberriet (Anmeldung erforderlich an: sonja.ramer@swv.ch)
Mittwoch, 16. Juni 2021 **16:00 bis 18:00 Uhr** Bregenz	**Exkursion: Bregenzerach Hochwasserschutz Bregenz-Hard im Spannungsfeld komplexer Randbedingungen** **Gerhard Huber,** Amt der Vorarlberger Landesregierung, Bregenz (Anmeldung erforderlich an: sonja.ramer@swv.ch)

Die Rahmenbedingungen der Veranstaltungen werden laufend an die behördlichen Schutzmassnahmen zur Eindämmung der Coronavirus-Pandemie angepasst. Kurzfristige Änderungen oder Absagen bleiben deshalb vorbehalten.

Das Programm und die Detailinformationen zu den einzelnen Veranstaltungen stehen auf der Webseite www.rheinverband.ch zur Verfügung. Dort finden sich auch Angaben zu Einzel- oder Kollektivmitgliedschaften beim Rheinverband.

RUD®

TECDOS OMEGA DRIVE im Stahlwasserbau:

Der innovative Antrieb bewegt eine Rechenreingungsanlage, die Schwemmgut entfernt. So können Wehranlage und Kraftwerk effizient arbeiten.

TECDOS® ANTRIEBSTECHNIK

MEHR ALS PRODUKTE. LÖSUNGEN.

- Antriebslösung TECDOS OMEGA DRIVE
- Läuft auch dann problemlos, wenn Zahnstangenantriebe, Spindelantriebe oder Rollenketten an ihre Grenzen stoßen
- Schmutz, Regen, aggressive Medien, selbst Eis halten den TECDOS OMEGA DRIVE nicht auf
- Abnahmen verschiedener maritimer Klassifikationen möglich
- Mobiler oder fixierter Antrieb
- Kettengeschwindigkeit: 1 - 6 m / min bei Vollast 12 m / min
- Die Montage der Antriebs- und Kettensysteme erfolgt ohne große Mühe
- Unser System ist langlebig, zuverlässig und sicher
- Auch bei längeren, kürzeren oder unregelmäßigen Anwendungen
- Nutzen Sie unseren kompetenten Service vor Ort

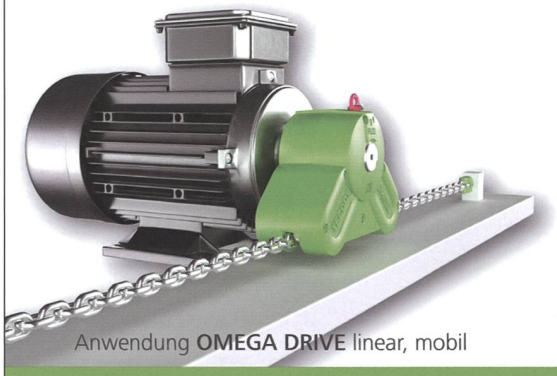

Anwendung **OMEGA DRIVE** linear, mobil

RUD Ketten – Rieger & Dietz GmbH und Co. KG
Friedensinsel . D-73432 Aalen . Tel. +49 7361 504-1457 . E-Mail: salesfa@rud.com . www.rud.com

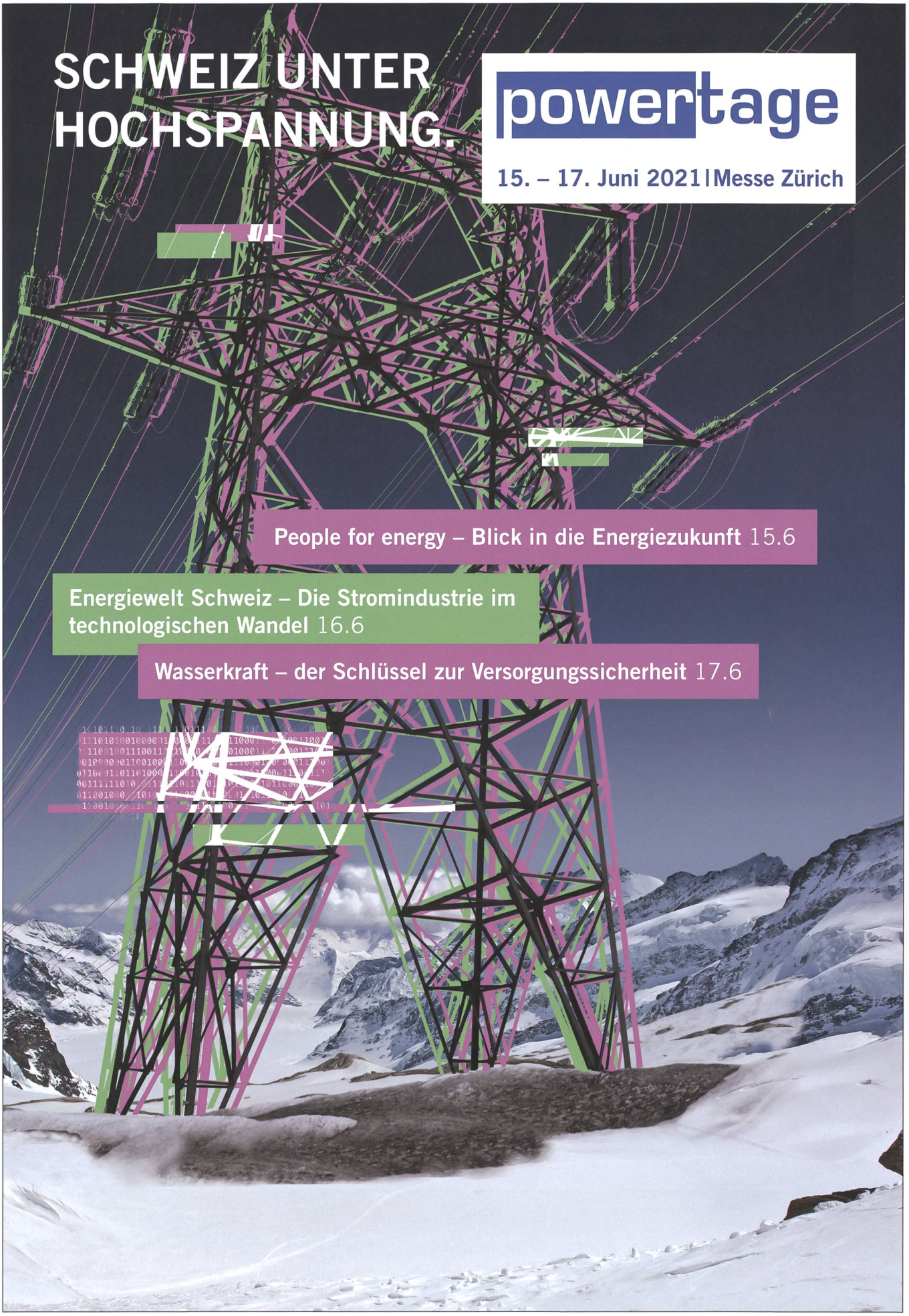
SCHWEIZ UNTER HOCHSPANNUNG.
powertage
15. – 17. Juni 2021 | Messe Zürich
People for energy – Blick in die Energiezukunft 15.6
Energiewelt Schweiz – Die Stromindustrie im technologischen Wandel 16.6
Wasserkraft – der Schlüssel zur Versorgungssicherheit 17.6

Impressum

Wasser Energie Luft
Eau énergie air
Acqua energia aria

Schweizerische Fachzeitschrift für Wasserwirtschaft. / *Revue suisse spécialisée sur l'aménagement des eaux.*

Gegründet 1908. / *Fondée 1908*
Bis 1930 «Schweizerische Wasserwirtschaft»; 1931–1934 «Schweizerische Wasser- und Energiewirtschaft»; 1935–1975 «Wasser- und Energiewirtschaft»; ab 1975 «Wasser Energie Luft»

Herausgeber / *Editeur*
Schweizerischer Wasserwirtschaftsverband (SWV) / *Association suisse pour l'aménagement des eaux (ASAE)*

Redaktionsleitung / *Direction de la rédaction*
Andreas Stettler, andreas.stettler@swv.ch

Layout, Anzeigen, Redaktion / *Mise en page, annonce, rédaction*
Mathias Mäder, mathias.maeder@swv.ch

ISSN 0377-905X

Verlag, Administration / *Edition, administration*
SWV, Rütistrasse 3a, CH-5401 Baden
Telefon +41 56 222 50 69, info@swv.ch, www.swv.ch
Postcheckkonto Zürich: 80-1846-5
Mehrwertsteuer-Nr.: CHE-115.506.846

Abonnement / *Abonnement*
Das Abonnement ist in der Mitgliedschaft SWV enthalten. / *L'abonnement est compris dans l'affiliation ASAE.*

Preise / *Prix*
Jahresabonnement CHF 120.–, zzgl. MwSt.; für das Ausland CHF 140.–; Einzelpreis Heft, CHF 30.–, zzgl. MwSt. und Porto; Erscheint 4 × pro Jahr. / *Abonnement annuel CHF 120.–, plus TVA; pour l'étranger CHF 140.–; Prix au numéro: CHF 30.–, plus TVA et frais de port; paraît 4 fois par an.*

«Wasser Energie Luft» ist offizielles Organ des SWV und seiner Gruppen: / *«Eau énergie air» est l'organe officiel de publication de l'ASAE est ses groupes régionaux:* Associazione Ticinese di Economia delle Acque (ATEA), Verband Aare-Rheinwerke (VAR), Rheinverband (RhV).

Die publizierten Beiträge geben die Meinung der jeweiligen Autoren wieder. Diese muss sich nicht mit derjenigen der Redaktion oder der Verbände decken. / *Les articles publiés reflètent les avis des auteurs et ne correspondent pas forcément à ceux de la rédaction ou des associations.*

Druck, Lektorat / *Production, Correction*
Horisberger Regensdorf AG

FSC MIX Papier aus verantwortungsvollen Quellen FSC® C007631 www.fsc.org

«Wasser Energie Luft» wird mit Strom aus 100 % Schweizer Wasserkraft produziert und auf FSC-Papier gedruckt.

Abdichtungen

IDG SEAL SERVICES FOR SPECIAL IDEAS

IDG-Dichtungstechnik GmbH
Heinkelstrasse 1, D-73230 Kirchheim unter Teck
Tel. +49 7021 9833-20, Fax +49 7021 9833-33
m.maier@idg-gmbh.com, www.idg-gmbh.com
Dichtungssysteme für Drehzapfen Expansion, Kaplanschaufel, Leitschaufellager, Peltondüse, Schiebering, Servomotor.

Armaturen

ADAMS AG SCHWEIZ
Die Adams Schweiz AG ist Ihr starker Partner für Armaturen in Wasserkraftkraftwerken.
Know-how aus den Bündner Bergen – weltweit im Einsatz.
www.adams-armaturen.ch
sales@adams-armaturen.ch
Tel. +41 (0)81 410 22 22
graubünden

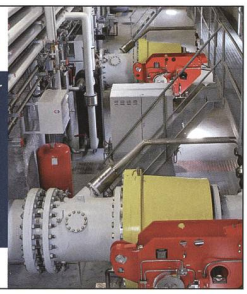

Gewässerökologie

www.oeplan.ch | 071 722 57 22 | info@oeplan.ch

OePlan

~ Revitalisierung
an Fliessgewässern und Seeufern
Varianten- und Machbarkeitsstudien
Ausführungsplanung und Umsetzung

~ Gewässerentwicklung
Entwicklungsziele und Initiierung
Unterhaltskonzepte und Pflegepläne
Erfolgskontrolle und Monitoring

~ Begleitplanungen
Landschaftsgestaltung
Aquatisch, terrestrische Ökologie (UBB, UVB)
Boden (Bodenschutzkonzepte, BBB)
Naherholung und Besucherlenkung

Wir arbeiten in einem interdisziplinären Team aus Kulturingenieuren, Landschaftsarchitekten und Umweltfachleuten. Mit über 30 Jahren Erfahrung bieten wir ihnen kreative und nachhaltige Lösungen.

Gewässerpflege

taf taucharbeiten ag
taf taucharbeiten ag
Südstrasse 21 · CH-3250 Lyss
Telefon +41 32 392 73 20 · Fax +41 32 392 73 21
info@taf-taucharbeiten.ch · www.taf-taucharbeiten.ch

Gewässervermessung

SK&
Gewässervermessung

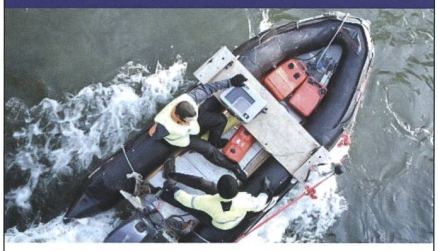

Staubli, Kurath & Partner AG
Die Ingenieure im Wasser
wasserbau.ch | sk@wasserbau.ch

Hydrografie

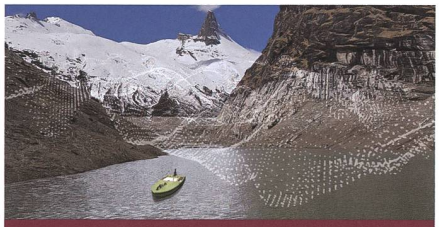

MEISSER VERMESSUNGEN AG
ECHOLOT
LUFTBILDGESTÜTZT
TERRESTRISCH
erfahren | kompetent | engagiert
www.meisser-geo.ch

Ingenieursdienstleistung

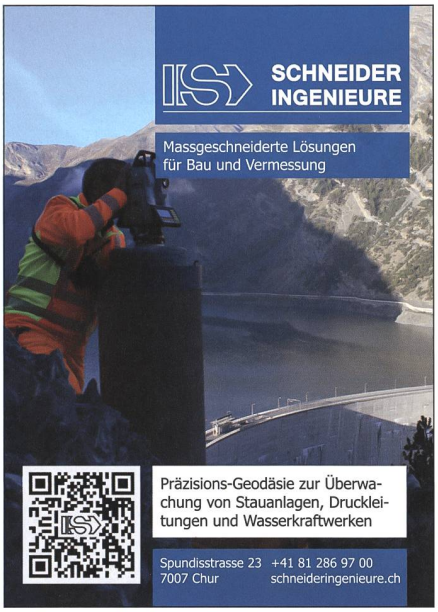

Fischwanderhilfen und Revitalisierungen

Wir planen und bauen für Sie.

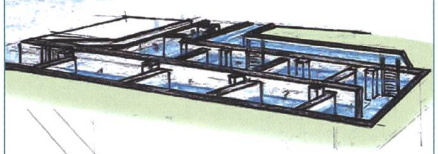

STRAUB
PINI GROUP
Rufen Sie uns an:
Tel. 081 258 40 50
www.straub.pini.group

STAHLTEC
Geht nicht? Gibt's nicht!

Engineering & Lieferung
- von HSR Entsander (Patent)
- von Sonderkonstruktionen im Stahlwasser- und Maschinenbau

www.stahltec.ch

Stahlwasserbau

STAHLEINBAU GmbH

@ll in ONE...

Engineering, Planung, Fabrikation und Herstellung von:

- Kegelstrahlschieber
- Drosselklappen
- Ventilen
- Entsander
- Staupendel
- Schützentafeln
- Druckleitungselementen

Stahleinbau GmbH, CH-3922 Stalden
www.stahleinbau.ch

i

Präsentieren Sie Ihre Firma einem grossen Fachpublikum zu attraktiven Preisen mit einem Eintrag im «WEL»-Branchenverzeichnis.

Kontaktieren Sie mich unter:
mathias.maeder@swv.ch oder
Telefon 056 222 50 69

Taucharbeiten

DIVING SERVICE MARINA CONSTRUCTION HYDROKARST SWISS SA

Hafenbau, Taucharbeiten und Naturgefahren

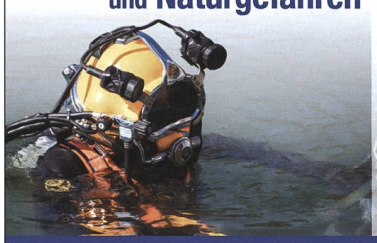

www.hydrokarstswiss.com

Hydrokarst Swiss SA
Tel. +41 (0)26 673 11 62

DIVING SERVICE MARINA CONSTRUCTION HYDROKARST SWISS SA

Quagga Muschel !?

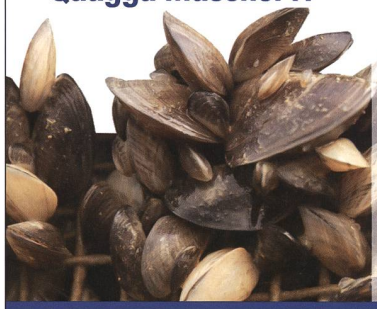

www.moule-quagga.ch

Hydrokarst Swiss SA
Tel. +41 (0)26 673 11 62

Taucharbeiten

SK&

Sicherheitsbeurteilungen

Staubli, Kurath & Partner AG
Die Ingenieure im Wasser
wasserbau.ch | sk@wasserbau.ch

Willy Stäubli Ing. AG
Wasserbau Stahlbau

Waldhofstrasse 6 Fax 043 960 82 23
8810 Horgen ingenieur@willystaeubli.ch
Tel. 043 960 82 22 www.willystaeubli.ch

taf taucharbeiten ag

taf taucharbeiten ag
Südstrasse 21 · CH-3250 Lyss
Telefon +41 32 392 73 20 · Fax +41 32 392 73 21
info@taf-taucharbeiten.ch · www.taf-taucharbeiten.ch

Wasserbau

DREI, DIE SICH VERSTEHEN
ROHRSYSTEME FÜR WASSERKRAFTWERKE AUS GFK, STAHL & GUSS

APR PIPE SYSTEMS
GFK/GUSS
STAHL/POLYMER

Amiblu
Premium Plus Reseller

HOBAS®

FLOWTITE

APR Allpipes Rohrsysteme (Schweiz) AG
Bachmatten 9
CH - 4435 Niederdorf
Tel. +41 (0)61 963 00 30
info@apr-schweiz.ch
www.apr-schweiz.ch

Wasserbau
Strassenbau
Tiefbau
Betonbau
Spezialtiefbau

marti
arc jura
A Bugeon, CH - 2087 Cornaux
Tél. 032 758 00 00 / cornaux@martisa.ch

Öko-Baumeister

www.martiarcjura.ch

SK&

Wasserbau

Staubli, Kurath & Partner AG
Die Ingenieure im Wasser
wasserbau.ch | sk@wasserbau.ch

Für nachhaltige Arbeiten im, am und unter Wasser.

Zuverlässige Wasserbau-Spezialisten für Ihre auf Beständigkeit ausgelegten Projekte in den Bereichen Bäche und Flüsse, Kraftwerke, Hafenanlagen und Bootspfähle.

Referenzobjekte für Rekultivierung, Renaturierung, Revitalisierung, Neophyten, Fischtreppen, Pontons, Sohlrampen und Hochwasserschutz.

wsb

wsb AG
Steinackerstrasse 56
8302 Kloten
043 433 30 03
info@wsbag.ch • wsbag.ch

Schweizerischer Wasserwirtschaftsverband
Association suisse pour l'aménagement des eaux
Associazione svizzera di economia delle acque