Objekttyp: **FrontMatter**

Zeitschrift: **Widerspruch : Beiträge zu sozialistischer Politik**

Band (Jahr): **9 (1989)**

Heft 17

PDF erstellt am: **27.05.2024**

Nutzungsbedingungen

Die ETH-Bibliothek ist Anbieterin der digitalisierten Zeitschriften. Sie besitzt keine Urheberrechte an den Inhalten der Zeitschriften. Die Rechte liegen in der Regel bei den Herausgebern.
Die auf der Plattform e-periodica veröffentlichten Dokumente stehen für nicht-kommerzielle Zwecke in Lehre und Forschung sowie für die private Nutzung frei zur Verfügung. Einzelne Dateien oder Ausdrucke aus diesem Angebot können zusammen mit diesen Nutzungsbedingungen und den korrekten Herkunftsbezeichnungen weitergegeben werden.
Das Veröffentlichen von Bildern in Print- und Online-Publikationen ist nur mit vorheriger Genehmigung der Rechteinhaber erlaubt. Die systematische Speicherung von Teilen des elektronischen Angebots auf anderen Servern bedarf ebenfalls des schriftlichen Einverständnisses der Rechteinhaber.

Haftungsausschluss

Alle Angaben erfolgen ohne Gewähr für Vollständigkeit oder Richtigkeit. Es wird keine Haftung übernommen für Schäden durch die Verwendung von Informationen aus diesem Online-Angebot oder durch das Fehlen von Informationen. Dies gilt auch für Inhalte Dritter, die über dieses Angebot zugänglich sind.

Ein Dienst der *ETH-Bibliothek*
ETH Zürich, Rämistrasse 101, 8092 Zürich, Schweiz, www.library.ethz.ch

http://www.e-periodica.ch

WIDERSPRUCH

Beiträge zur sozialistischen Politik

17

Schweizer Armee Macht Krieg

Bedrohungs- und Feindbilder; Schweizer Geschichte, Mythos Armee und Bewaffnete Neutralität; Militärisch-Industrieller Komplex und NATO; Kadavergehorsam; GSoA, Grüne und Linke; Alte Sicherheitspolitik und Neue Friedensordnung

R. Brassel, J. Lang, J. Tanner
E. Krippendorff, A. Gross, P. Hug

Französische Revolution, Rousseau und Frauenrechte

C. Gaspard, S. Blättler, I.M. Marti
Olympe de Gouges

Diskussion

Soziale Ungleichheit: G. Hischier/H. Zwicky
Wohlstands-Wohnungsnot? N. Scherr
Eigentum & Gewalt: K. Rozsa
Gegengifte der Risikogesellschaft: K. Dörre
M. Mies' moralischer Rigorismus: Ch. Wichterich

Rezensionen / Zeitschriftenschau

9. Jg./Heft 17 – Juli 1989

Fr. 12.–

Schuldenkrieg und CH-Finanzkapital

IWF, Entwicklungspolitik und Solidaritätsbewegung – Analysen, Kontroversen, Widerstand

Beiträge von:

Bosshard
Bauer
Hänsenberger
Mugglin
Gerster
Trepp
Wyrsch
Gugler
Madörin
Frey
Hinkelammert
Vargas
Ledesma
Falk
Märke
Baumann
Hartmann
Strehle
Thalmann
Barrier
Weis

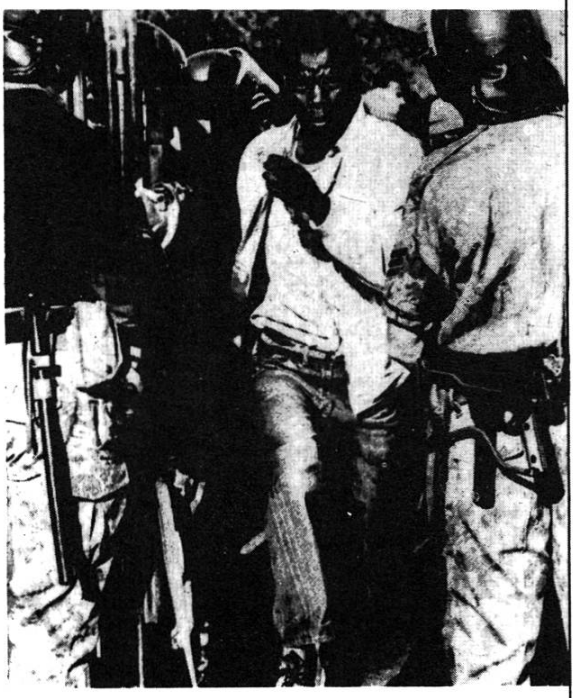

WIDERSPRUCH
Sonderband 2

Fr. 12.–

Impressum

Herausgeber:	Redaktionskollektiv WIDERSPRUCH Martin Bondeli, Peter Farago, Pierre Franzen, Susi Lindig, Giaco Schiesser, Walter Schöni, Urs Sekinger, Jakob Tanner, Reto Togninа
Redaktionsadresse:	WIDERSPRUCH, Postfach 652, 8026 Zürich, PC 80-56062-5
Redaktionssitz:	c/o Studienbibliothek zur Geschichte der Arbeiterbewegung, Quellenstr. 25, 8005 Zürich
Satz/Druck:	OEKO-Satz Basel/ADAG Zürich
Copyright:	Bei der Redaktion. Nachdruck von Artikeln nur nach Absprache mit der Redaktion und mit vollständiger Quellenangabe
Preise:	WIDERSPRUCH erscheint halbjährlich. Einzelheft 12 Fr., Jahresabonnement 21 Fr. (inkl. Porto und Versand; schriftliche Kündigung per Jahresende)
Förderverein:	120 Fr. pro Jahr (inkl. 2 Heftnummern) Förderverein WIDERSPRUCH, Postfach, 8059 Zürich