Schutzräume unter Atombomben

Autor(en): **[s.n.]**

Objekttyp: **Article**

Zeitschrift: **Zivilschutz = Protection civile = Protezione civile**

Band (Jahr): **6 (1959)**

Heft 1

PDF erstellt am: **04.06.2024**

Persistenter Link: https://doi.org/10.5169/seals-365016

Nutzungsbedingungen

Die ETH-Bibliothek ist Anbieterin der digitalisierten Zeitschriften. Sie besitzt keine Urheberrechte an den Inhalten der Zeitschriften. Die Rechte liegen in der Regel bei den Herausgebern.
Die auf der Plattform e-periodica veröffentlichten Dokumente stehen für nicht-kommerzielle Zwecke in Lehre und Forschung sowie für die private Nutzung frei zur Verfügung. Einzelne Dateien oder Ausdrucke aus diesem Angebot können zusammen mit diesen Nutzungsbedingungen und den korrekten Herkunftsbezeichnungen weitergegeben werden.
Das Veröffentlichen von Bildern in Print- und Online-Publikationen ist nur mit vorheriger Genehmigung der Rechteinhaber erlaubt. Die systematische Speicherung von Teilen des elektronischen Angebots auf anderen Servern bedarf ebenfalls des schriftlichen Einverständnisses der Rechteinhaber.

Haftungsausschluss

Alle Angaben erfolgen ohne Gewähr für Vollständigkeit oder Richtigkeit. Es wird keine Haftung übernommen für Schäden durch die Verwendung von Informationen aus diesem Online-Angebot oder durch das Fehlen von Informationen. Dies gilt auch für Inhalte Dritter, die über dieses Angebot zugänglich sind.

Ein Dienst der *ETH-Bibliothek*
ETH Zürich, Rämistrasse 101, 8092 Zürich, Schweiz, www.library.ethz.ch

http://www.e-periodica.ch

VI. Jahrgang *Januar / Februar 1959* *Nummer 1*

ZIVILSCHUTZ

Schweizerische Zeitschrift für Schutz und Betreuung
der Zivilbevölkerung im Kriegs- und Katastrophenfall

Herausgegeben vom Schweiz. Bund für Zivilschutz · Redaktion (für Manuskripte und Inserate): Postfach Kornhaus, Bern 7

Der neue Verfassungsartikel

Bundesbeschluss
über
die Ergänzung der Bundesverfassung durch einen Art. 22bis über den Zivilschutz
(Vom 17. Dezember 1958)

Die Bundesversammlung der Schweizerischen Eidgenossenschaft,

in Anwendung der Art. 84, 85, Ziffer 14, 93, 118 und 121 der Bundesverfassung,

beschliesst:

I.

Die Bundesverfassung wird durch folgende Bestimmung ergänzt:

Artikel 22bis

1 Die Gesetzgebung über den zivilen Schutz der Personen und Güter gegen die Auswirkungen von kriegerischen Ereignissen ist Bundessache.

2 Die Kantone sind vor Erlass der Ausführungsgesetze anzuhören. Ihnen ist der Vollzug unter der Oberaufsicht des Bundes zu übertragen.

3 Das Gesetz bestimmt die Beiträge des Bundes an die Kosten des Zivilschutzes.

4 Der Bund ist befugt, die Schutzdienstpflicht für Männer durch Bundesgesetz einzuführen.

5 Frauen können die Schutzdienstpflicht freiwillig übernehmen; das Nähere bestimmt das Gesetz.

6 Entschädigung, Versicherung und Erwerbsersatz der Schutzdienst Leistenden werden durch Gesetz geregelt.

7 Das Gesetz ordnet den Einsatz von Organisationen des Zivilschutzes zur Nothilfe.

II.

1 Dieser Beschluss wird der Abstimmung des Volkes und der Stände unterbreitet.

2 Der Bundesrat wird mit dem Vollzug beauftragt.

Schutzräume unter Atombomben

(Aus: «Staatsbürgerliche Informationen», Bonn)

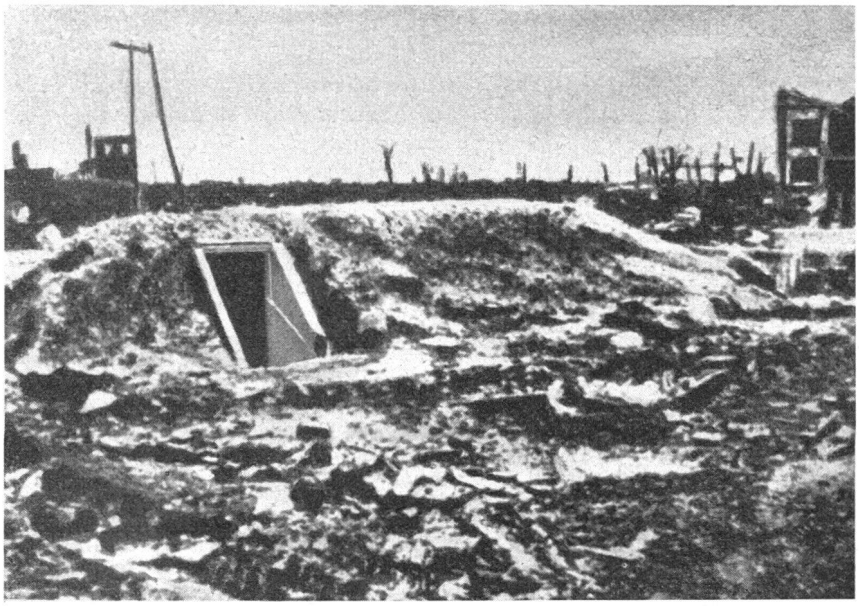

Hiroshima

Dieser halbunterirdische Schutzraum blieb 300 m vom Schadenzentrum entfernt unbeschädigt.

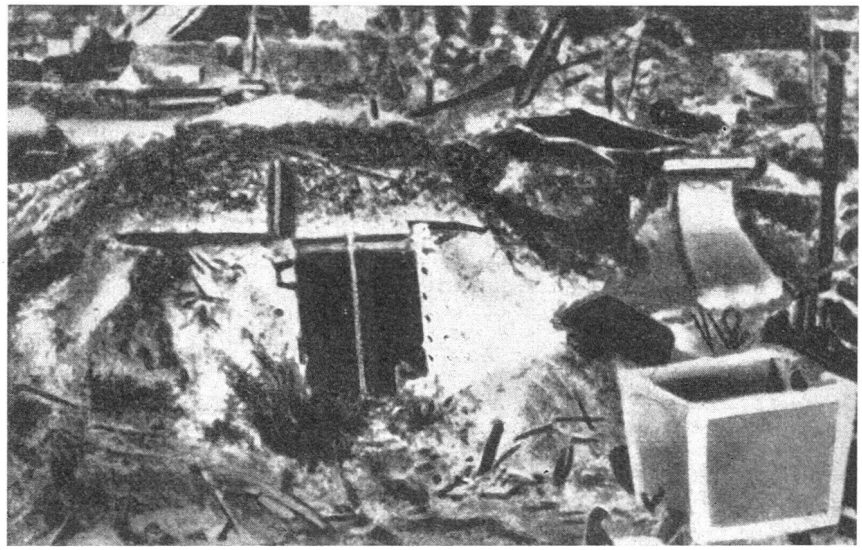

Nagasaki

Dieser Schutzraum aus rohem Holz, mit Erde überdeckt, hielt selbst 100 m vom Schadenzentrum entfernt der Atombomben-Explosion stand.