Objekttyp: **FrontMatter**

Zeitschrift: **Zivilschutz = Protection civile = Protezione civile**

Band (Jahr): **13 (1966)**

Heft 3

PDF erstellt am: **24.05.2024**

Nutzungsbedingungen

Die ETH-Bibliothek ist Anbieterin der digitalisierten Zeitschriften. Sie besitzt keine Urheberrechte an den Inhalten der Zeitschriften. Die Rechte liegen in der Regel bei den Herausgebern.
Die auf der Plattform e-periodica veröffentlichten Dokumente stehen für nicht-kommerzielle Zwecke in Lehre und Forschung sowie für die private Nutzung frei zur Verfügung. Einzelne Dateien oder Ausdrucke aus diesem Angebot können zusammen mit diesen Nutzungsbedingungen und den korrekten Herkunftsbezeichnungen weitergegeben werden.
Das Veröffentlichen von Bildern in Print- und Online-Publikationen ist nur mit vorheriger Genehmigung der Rechteinhaber erlaubt. Die systematische Speicherung von Teilen des elektronischen Angebots auf anderen Servern bedarf ebenfalls des schriftlichen Einverständnisses der Rechteinhaber.

Haftungsausschluss

Alle Angaben erfolgen ohne Gewähr für Vollständigkeit oder Richtigkeit. Es wird keine Haftung übernommen für Schäden durch die Verwendung von Informationen aus diesem Online-Angebot oder durch das Fehlen von Informationen. Dies gilt auch für Inhalte Dritter, die über dieses Angebot zugänglich sind.

Ein Dienst der *ETH-Bibliothek*
ETH Zürich, Rämistrasse 101, 8092 Zürich, Schweiz, www.library.ethz.ch

http://www.e-periodica.ch

ZIVILSCHUTZ

Zeitschrift für den Schutz und die Betreuung der Zivilbevölkerung
in Kriegs- und Katastrophenfällen und den Kulturgüterschutz

Nummer III/1966 1. Juli 1966 XIII. Jahrgang

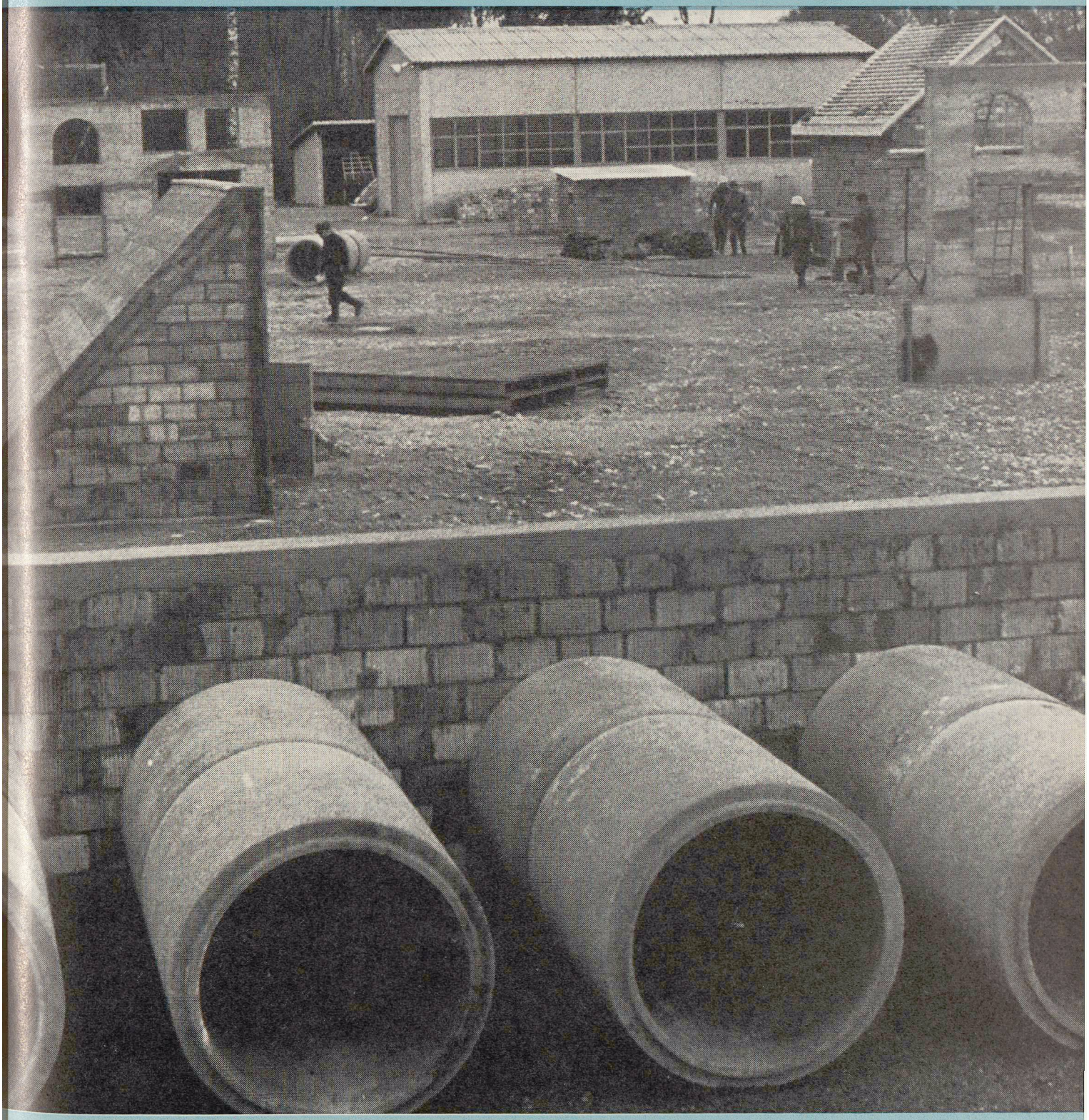

Die Kantone Freiburg und Neuenburg haben sich bei Sugiez am Murtensee eine zentrale Ausbildungsstätte für die Instruktion der Kader und Mannschaften des Zivilschutzes geschaffen, die auch für eidgenössische Kurse Verwendung findet. In einem einfachen, aber schmucken Barackenlager können bis zu 90 Kursteilnehmer untergebracht werden. Unser Bild gibt einen Einblick in dieses zweckmässig ausgestattete Ausbildungsgelände.
Photo: Herbert Alboth

Auflage dieser Nummer: 21 000 Exemplare