Neuer Film im Werden = Un nouveau film en voie de réalisation

Autor(en): **[s.n.]**

Objekttyp: **Article**

Zeitschrift: **Zivilschutz = Protection civile = Protezione civile**

Band (Jahr): **15 (1968)**

Heft 10

PDF erstellt am: **24.05.2024**

Persistenter Link: https://doi.org/10.5169/seals-365524

Nutzungsbedingungen

Die ETH-Bibliothek ist Anbieterin der digitalisierten Zeitschriften. Sie besitzt keine Urheberrechte an den Inhalten der Zeitschriften. Die Rechte liegen in der Regel bei den Herausgebern.
Die auf der Plattform e-periodica veröffentlichten Dokumente stehen für nicht-kommerzielle Zwecke in Lehre und Forschung sowie für die private Nutzung frei zur Verfügung. Einzelne Dateien oder Ausdrucke aus diesem Angebot können zusammen mit diesen Nutzungsbedingungen und den korrekten Herkunftsbezeichnungen weitergegeben werden.
Das Veröffentlichen von Bildern in Print- und Online-Publikationen ist nur mit vorheriger Genehmigung der Rechteinhaber erlaubt. Die systematische Speicherung von Teilen des elektronischen Angebots auf anderen Servern bedarf ebenfalls des schriftlichen Einverständnisses der Rechteinhaber.

Haftungsausschluss

Alle Angaben erfolgen ohne Gewähr für Vollständigkeit oder Richtigkeit. Es wird keine Haftung übernommen für Schäden durch die Verwendung von Informationen aus diesem Online-Angebot oder durch das Fehlen von Informationen. Dies gilt auch für Inhalte Dritter, die über dieses Angebot zugänglich sind.

Ein Dienst der *ETH-Bibliothek*
ETH Zürich, Rämistrasse 101, 8092 Zürich, Schweiz, www.library.ethz.ch

http://www.e-periodica.ch

Neuer Film im Werden

Un nouveau film en voie de réalisation

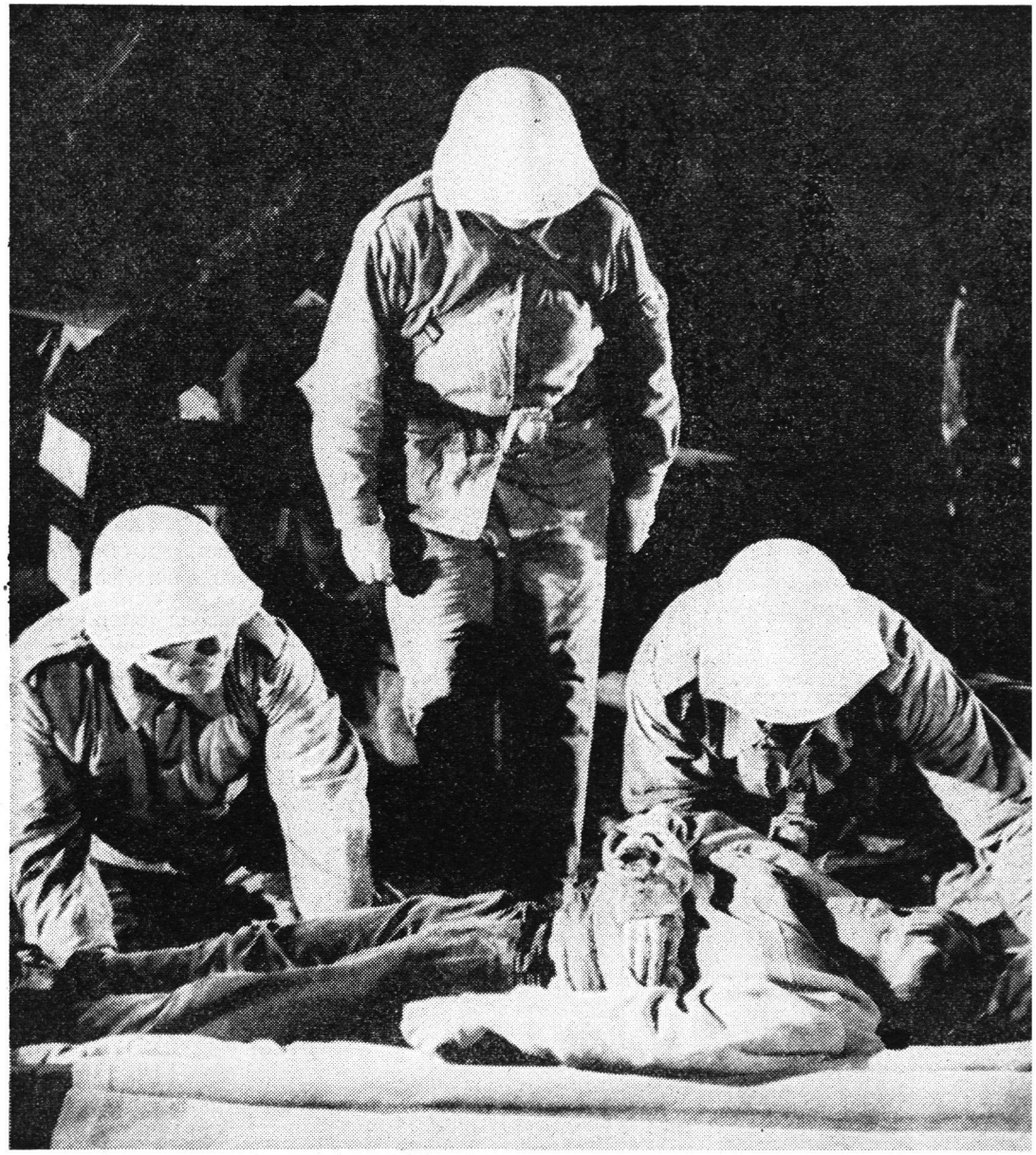

Zwei Bilder aus dem neuen Aufklärungsfilm, der in Zusammenarbeit zwischen dem Schweizerischen Bund für Zivilschutz und dem Bundesamt für Zivilschutz in Arbeit ist, und der zeigen soll, dass Zivilschutz auch Selbstschutz und Katastrophenschutz ist.

Deux vues du nouveau film d'information que réalisent actuellement en commun l'Union suisse pour la protection des civils et l'Office fédéral de la protection civile et dont le but est de démontrer aux spectateurs que la protection civile est également une autoprotection et une protection lors de catastrophe.