Objekttyp: **Advertising**

Zeitschrift: **Zivilschutz = Protection civile = Protezione civile**

Band (Jahr): **17 (1970)**

Heft 4

PDF erstellt am: **25.05.2024**

Nutzungsbedingungen

Die ETH-Bibliothek ist Anbieterin der digitalisierten Zeitschriften. Sie besitzt keine Urheberrechte an den Inhalten der Zeitschriften. Die Rechte liegen in der Regel bei den Herausgebern.
Die auf der Plattform e-periodica veröffentlichten Dokumente stehen für nicht-kommerzielle Zwecke in Lehre und Forschung sowie für die private Nutzung frei zur Verfügung. Einzelne Dateien oder Ausdrucke aus diesem Angebot können zusammen mit diesen Nutzungsbedingungen und den korrekten Herkunftsbezeichnungen weitergegeben werden.
Das Veröffentlichen von Bildern in Print- und Online-Publikationen ist nur mit vorheriger Genehmigung der Rechteinhaber erlaubt. Die systematische Speicherung von Teilen des elektronischen Angebots auf anderen Servern bedarf ebenfalls des schriftlichen Einverständnisses der Rechteinhaber.

Haftungsausschluss

Alle Angaben erfolgen ohne Gewähr für Vollständigkeit oder Richtigkeit. Es wird keine Haftung übernommen für Schäden durch die Verwendung von Informationen aus diesem Online-Angebot oder durch das Fehlen von Informationen. Dies gilt auch für Inhalte Dritter, die über dieses Angebot zugänglich sind.

Ein Dienst der *ETH-Bibliothek*
ETH Zürich, Rämistrasse 101, 8092 Zürich, Schweiz, www.library.ethz.ch

http://www.e-periodica.ch

Schema di principio
per il trattamento di domande da parte di uffici civili, in specie Cantoni

concernenti l'impiego di truppe per l'aiuto
in caso di catastrofi e di gravi incidenti

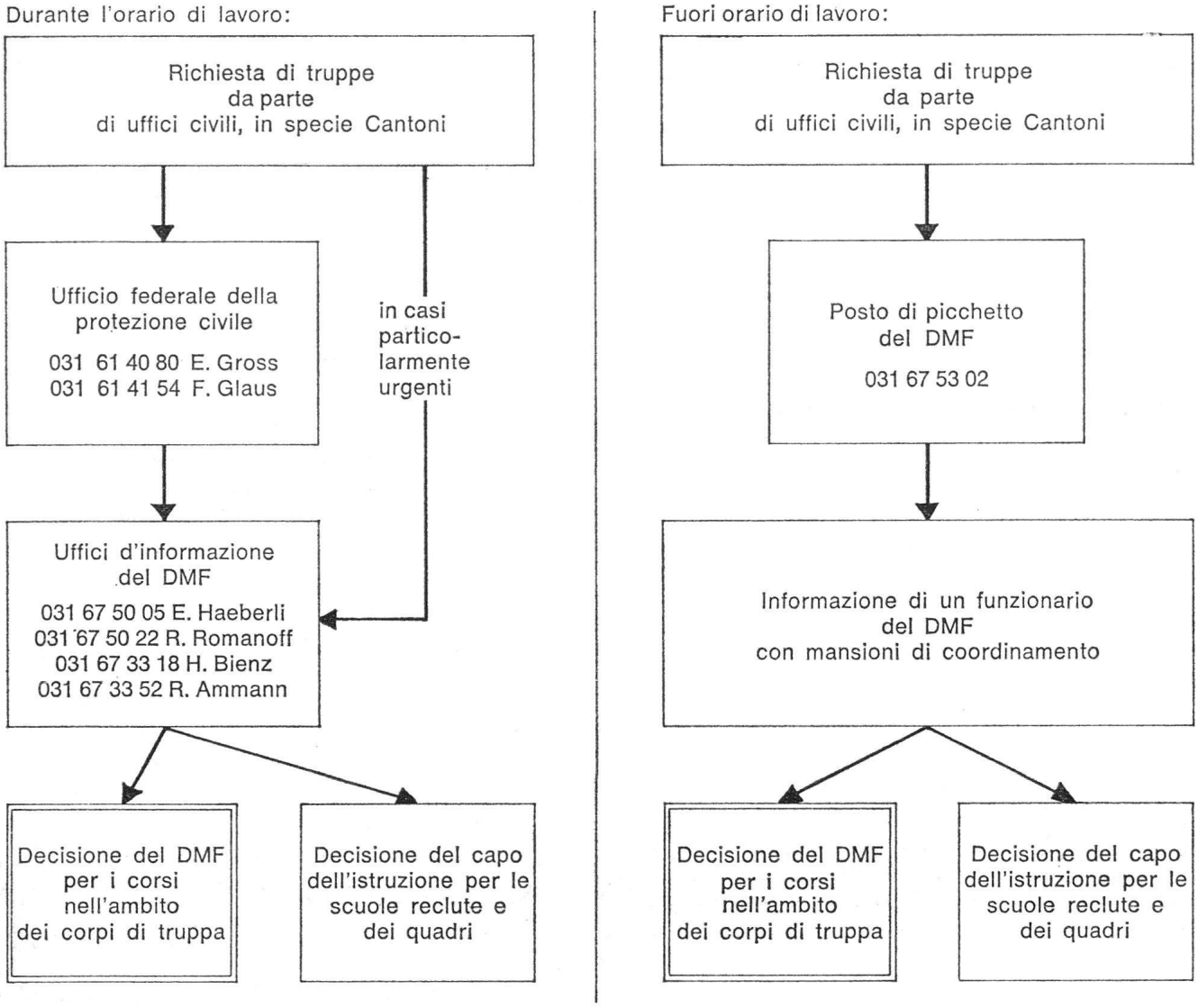

N. 149 del 27 febbraio 1970
Conduzione delle sezioni della sottodivisione «Concezione, pianificazione e informazione»

Ci permettiamo comunicarvi la definitiva occupazione dei posti direttivi nelle sezioni della sottodivisione «Concezione, pianificazione e informazione» (capo: *sig. Fritz Glaus)* a decorrere dal 1° marzo 1970:

a) Il *sig. Dott. Adriano Jeanneret* è e resta capo della sezione «Concezione e coordinamento».
b) Il *sig. Gabriele Bise,* sin qui capo della sezione «Pianificazione», assume la conduzione della sezione «Notizie e informazione».
c) Il *sig. Ernesto Gross,* sin qui Aggiunto II e capo del gruppo di SM, assume la conduzione della sezione «Pianificazione».

La funzione di aggiunto della sottodivisione è affidata al *sig. Dott. Ernesto Schenkel.*

Neu: Computersatz

jetzt noch rascher
und leistungsfähiger für

Buchdruck
Offset
Siebdruck
Zeitungsrotation

Vogt-Schild AG
Buchdruckerei und Verlag
4500 Solothurn 2
Telefon 065 26461

Was ist das Erstaunliche an diesem Dätwyler-Gummischlauch?

Dass er Steine fördert.

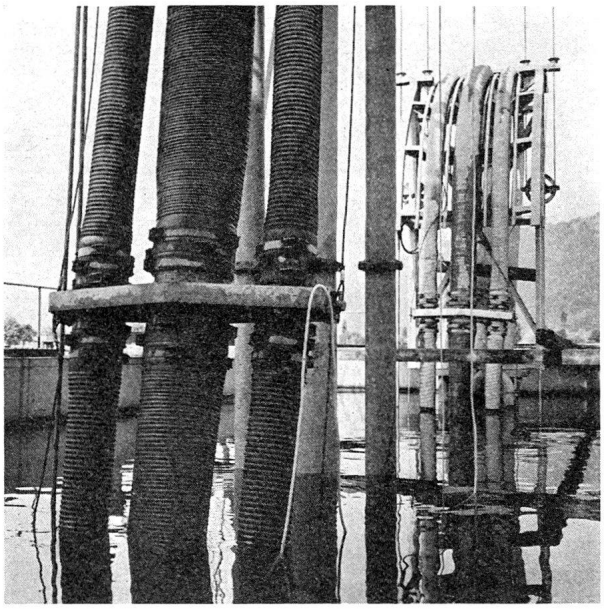

Bagger
im Vierwaldstättersee,
ausgerüstet mit
Dätwyler-Saugschläuchen
aus Gummi

Neu!

Gummi ist ein faszinierender Werkstoff mit tausend Möglichkeiten, wie sie kein anderes Material besitzt. Aber er erfordert schon beim Planen ein „gummigerechtes" Denken. Wir haben deshalb für die Praxis das Fachbuch „Werkstoff Gummi" geschaffen, das Ihnen bei Ihren Planungsarbeiten helfen möchte. Es ist soeben erschienen. Verlangen Sie es bei uns!

Werkstoff Gummi

Dieser riesige Saugschlauch an einem Bagger im Vierwaldstättersee arbeitet unter den härtesten Betriebsbedingungen. Er holt Steine, Sand und Kies vom Seegrund herauf.

Unglaublich, was er alles auszuhalten hat! Seine hochabriebfeste „Seele" ist der ununterbrochenen Schleifwirkung des vorbeischießenden Sandes ausgesetzt, den scharfen Kanten der Steinbrocken, die rücksichtslos auf die Schlauchwand prallen, dem unaufhörlichen Trommelfeuer des Kieses, das den Gummi bis an die Grenze des Möglichen beansprucht. Aber er hält das spielend aus. Tag für Tag. Monat für Monat. Weil seine Innenwand aus einer speziell für diesen Zweck entwickelten Gummimischung von höchster Abriebfestigkeit besteht.

Aber auch die Außenwand dieses Saugschlauches muß größten Beanspruchungen standhalten: dem ständigen Kontakt mit dem Seewasser, dem Zusammenstoß mit unvorhergesehenen Hindernissen im Wasser. Ein robustes Deckblatt und eine kräftige Außenspirale schützen den wertvollen Schlauch vor allen äußeren Beschädigungen.

Dies ist ein Beispiel für die perfekte Lösung eines ungewöhnlichen Schlauchproblems. Dätwyler ist auf Schläuche spezialisiert, vom kleinsten bis zum Riesen-Schlauch, von der einfachsten gespritzten bis zur kompliziert aufgebauten Ausführung mit Verstärkungen und Einlagen!

Die gummiverarbeitenden Werke der Dätwyler-Gruppe verbrauchen zusammen mehr als die Hälfte des in der Schweiz eingeführten Kautschuks. Hinter dieser Tatsache steht mehr als nur ein Rekord. Sie ist vielmehr das Resultat angestrengter Arbeit. Ausgezeichnete Fachkräfte auf dem Kautschukgebiet, grosszügig ausgebaute Versuchs- und Prüfanlagen und rationell arbeitende Fabrikationseinrichtungen stehen Dätwyler – und Ihnen! – zur Verfügung. Wir planen und fabrizieren optimale Gummiprodukte, selbst für extreme Einsatzgebiete. Vielleicht auch bei Ihnen.

Dürfen wir auch Ihre Gummifabrik werden? Rufen Sie uns doch an!

Dätwyler AG
Schweizerische Kabel-, Gummi- und Kunststoffwerke
6460 Altdorf-Uri, Telefon 044 - 2 13 13

Dätwyler

Fragen Sie uns –
über Gummi wissen wir Bescheid!

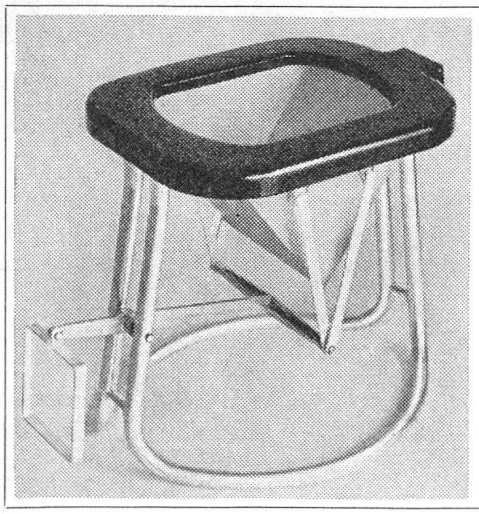

Kein Wasser für Spülzwecke!

Der Notabort «System Widmer» gehört auch in Ihren Schutzraum!

Zu beziehen durch:

Walter Widmer
Techn. Artikel
5722 Gränichen
Telefon 064 451210

Die Inserate

sind im «Zivilschutz» eine wichtige Ergänzung des Textes und wertvolle Berater

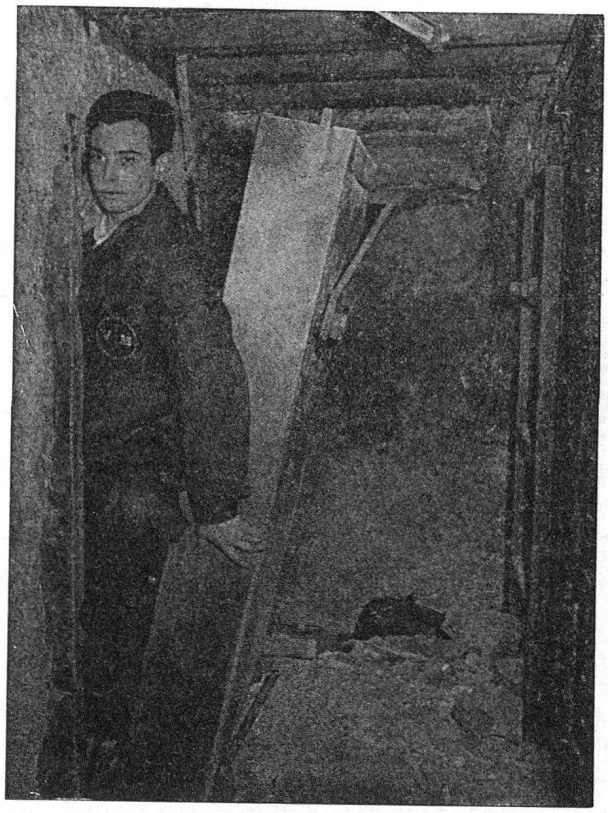

VIMOBA-

Luftschutzbauteile ermöglichen die Selbstbefreiung aus verschütteten Schutzräumen und sind durch in- und ausländische Fachleute in den Versuchsanlagen der Studienkommission für Zivilschutzfragen in Basel geprüft und empfohlen worden.

Patente im In- und Ausland angemeldet.

Betonschiebewände für Grossschutzräume
10-t-Betonpanzertüre, 20 cm dick, für direkte Druck- und Splitterwirkung
5-t-Drucktüre, 6,5 cm dick, für indirekte Druck- und Splitterwirkung
Fallroste zu Notausstieg
Schraubverschlüsse und Siebe zu Entlüftungsrohr
EMPA-geprüft und von der A + L zum Einbau empfohlen

Verlangen Sie bei uns vor Projektierung die nötigen Unterlagen (Aussparungspläne)
Unsere Konstrukteure beraten Sie fachmännisch und vorteilhaft.

Vincenzo Moracchi
Basel, Oetlingerstrasse 156
Telefon 061 32 57 27 und 061 32 04 11