Objekttyp: **Advertising**

Zeitschrift: **Zivilschutz = Protection civile = Protezione civile**

Band (Jahr): **18 (1971)**

Heft 10

PDF erstellt am: **23.05.2024**

Nutzungsbedingungen

Die ETH-Bibliothek ist Anbieterin der digitalisierten Zeitschriften. Sie besitzt keine Urheberrechte an den Inhalten der Zeitschriften. Die Rechte liegen in der Regel bei den Herausgebern.
Die auf der Plattform e-periodica veröffentlichten Dokumente stehen für nicht-kommerzielle Zwecke in Lehre und Forschung sowie für die private Nutzung frei zur Verfügung. Einzelne Dateien oder Ausdrucke aus diesem Angebot können zusammen mit diesen Nutzungsbedingungen und den korrekten Herkunftsbezeichnungen weitergegeben werden.
Das Veröffentlichen von Bildern in Print- und Online-Publikationen ist nur mit vorheriger Genehmigung der Rechteinhaber erlaubt. Die systematische Speicherung von Teilen des elektronischen Angebots auf anderen Servern bedarf ebenfalls des schriftlichen Einverständnisses der Rechteinhaber.

Haftungsausschluss

Alle Angaben erfolgen ohne Gewähr für Vollständigkeit oder Richtigkeit. Es wird keine Haftung übernommen für Schäden durch die Verwendung von Informationen aus diesem Online-Angebot oder durch das Fehlen von Informationen. Dies gilt auch für Inhalte Dritter, die über dieses Angebot zugänglich sind.

Ein Dienst der *ETH-Bibliothek*
ETH Zürich, Rämistrasse 101, 8092 Zürich, Schweiz, www.library.ethz.ch

http://www.e-periodica.ch

Vorbeugend planen — mit Luwa Zivilschutz-Bauteilen

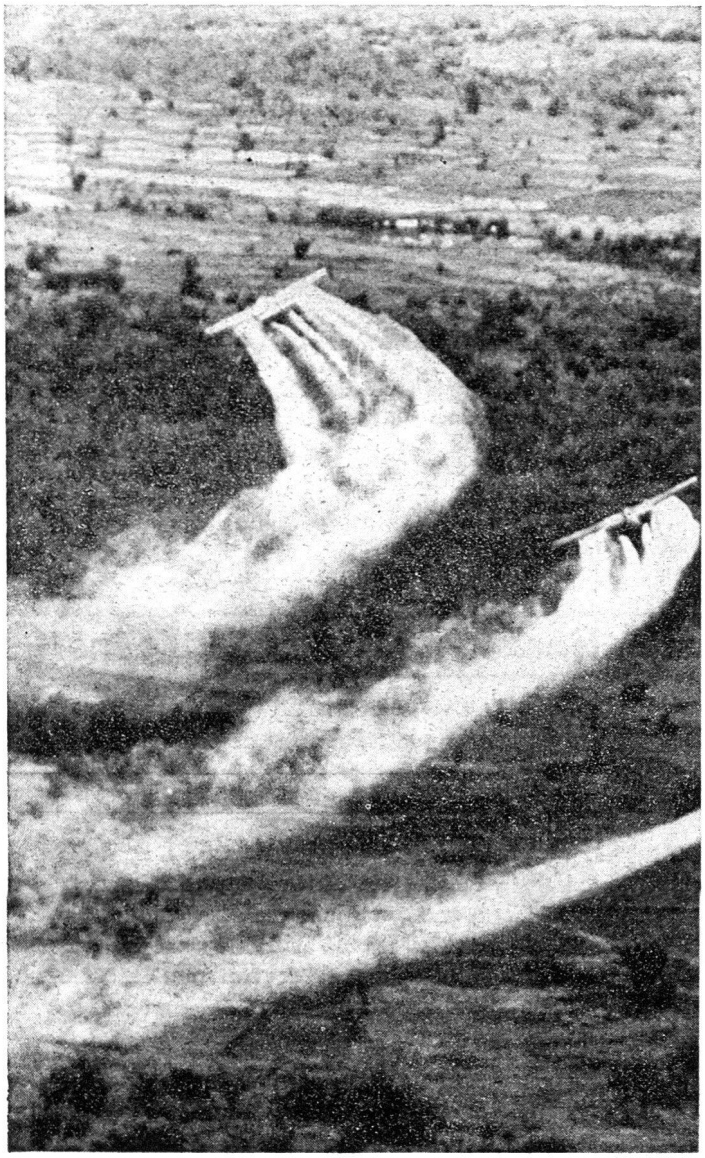

Luwa Gasfilter GF 600

Kompakt gebaut, schocksicher und absolut wartungsfrei.

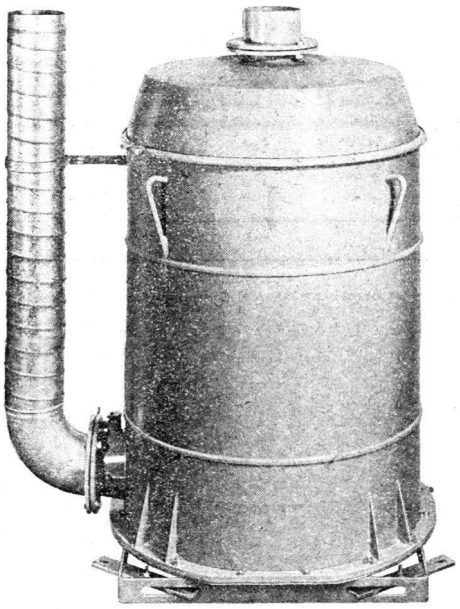

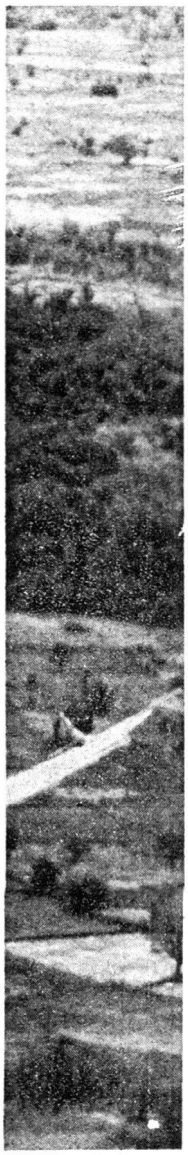

Luwa Gasfilter GF 600 bieten den bestmöglichsten Schutz gegen alle bekannten Kampfgase sowie radioaktiven Staub. Deshalb sind sie ein wichtiger Bestandteil der Belüftungsanlagen von Sammel-Schutzräumen, Sanitäts-Hilfsstellen, Kommandoposten der Zivilschutz-Organisationen usw.

Luwa Gasfilter GF 600 sind vom Bundesamt für Zivilschutz unter der Nummer BZS 69-6 geprüft und werden vor dem Verlassen des Werkes von der Gruppe für Rüstungsdienste (GRD) einzeln abgenommen.
Verlangen Sie die ausführliche Dokumentation.

Luwa AG
Anemonenstrasse 40, 8047 Zürich
Telefon 01-52 13 00, Telex 52268

Luwa

Frankfurt/M, Paris, London, Wien, Baarn (Holland), Barcelona, Charlotte N.C. (USA), São Paulo, Nagoya (Japan) sowie Vertretungen in mehr als 40 Ländern

Zivilschutz- und Feuerwehr-Magazine, Werkhallen, Einzel- und Serien-Garagen

Masse können den Fahrzeugen individuell angepasst werden

Boxen können später beliebig vergrössert oder versetzt werden

Bauten werden mit oder ohne Isolation geliefert

Einbau von Servicetüren und Fenstern nach Bedarf

Kurze Baufrist

Über 40 Jahre Erfahrung

Baubedarf + Zementwaren **Gustav Hunziker AG** **3232 Ins/BE**

Telefon 032 83 12 82
Verlangen Sie Prospekt Z 71

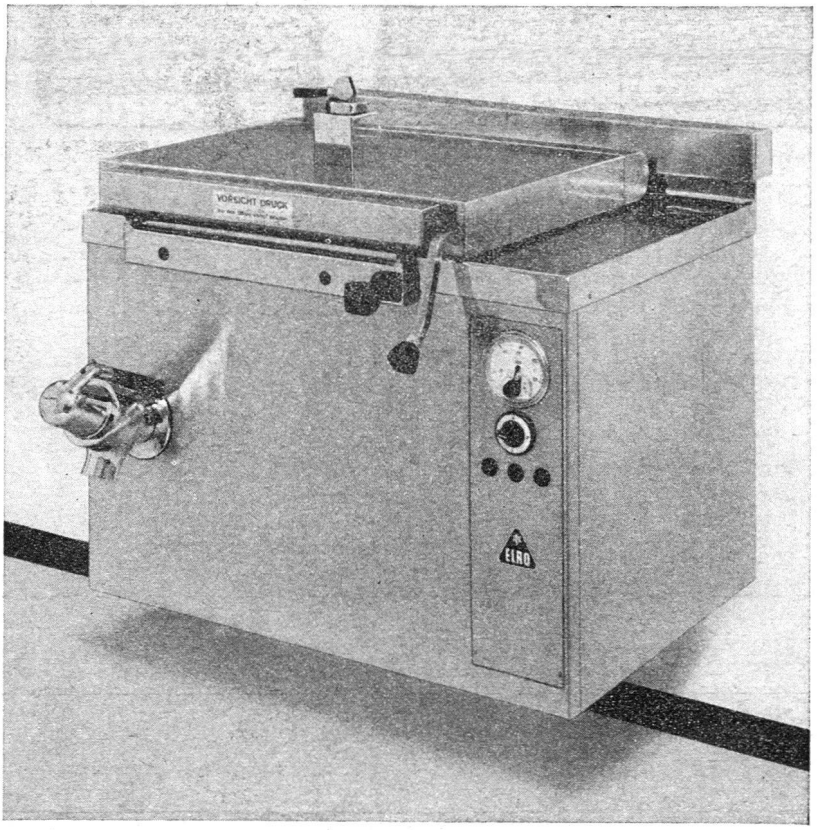

ELRO bietet ein umfassendes, spezielles Kochapparate-Programm für Zivilschutz- und Kriegsnotküchen, Sanitätshilfsstellen, Notunterkünfte und Kasernen.

ELRO-Kochapparate können mit verschiedenen Heizsystemen ausgerüstet werden:

Elektro-, Gas-, Dampf- und Heisswasser- sowie Oelumlaufbeheizung.

Diese ELRO-Universal-Druckkochapparate der Typenreihe GN OQ für Wandmontage — in Gastro-Norm-Ausführung — sind **schockgeprüft bis 9 atü** und entsprechen den sicherheitstechnischen Spezifikationen des Bundesamtes für Zivilschutz.

Weitere Modelle mit Schockattest bis 3 atü.

ELRO-WERKE AG
5620 Bremgarten

ROBERT MAUCH
Telefon 057 5 30 30

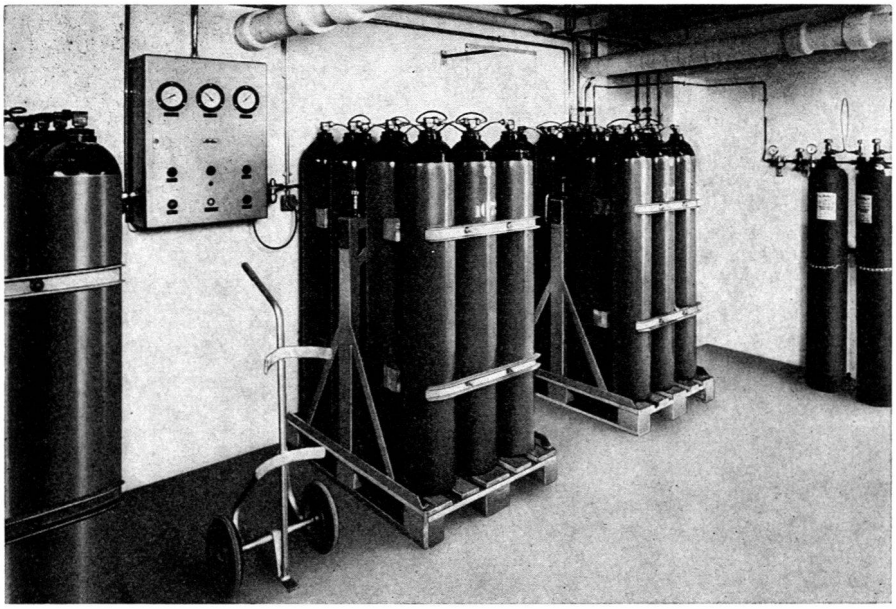

Zentrale Gas- und Vakuumversorgungsanlagen für Notspitäler und Sanitätshilfsstellen
Narkoseapparate, Sauerstofftherapieapparate
Medizinalgasflaschen, Flaschentransportwagen
Technische und Medizinalgase

CO_2-Feuerlöscher
Stationäre Brandschutzanlagen
Schweiss- und Schneidegeräte für Katastrophenfälle

Carba

Bern - Basel - Lausanne - Zürich

OERLIKON

051 - 46 84 20

Stationär- und
Traktions-Batterien
Ladegleichrichter
Wechselrichter
Regeltransformatoren
Auto-, Motorrad-
und Bootsbatterien
Batterie-Zubehör

Kennzeichen Ihrer Spezialisten für netzunabhängige Stromversorgung

Durchschnittlich rechnet man mit 3 Netzausfällen pro Jahr von 35 Minuten Dauer. Störungen durch Unterhalts- und Erweiterungsarbeiten inbegriffen. Beugen Sie diesen Zeit und Geld kostenden Unterbrüchen vor. Mit einer netzunabhängigen Stromlieferungsanlage von OERLIKON. *Bei Stromausfall übernimmt die Batterie* ohne Verzögerung und vollautomatisch die Speisung der Verbraucher. Wir liefern auch die entsprechend dimensionierten Ladegleichrichter für eine zuverlässige Ladung der Batterien.

Verlangen Sie unverbindlich unsere ausführlichen Dokumentationen oder noch besser: Rufen Sie uns an!

Accumulatoren-Fabrik Oerlikon
8050 Zürich

Binzmühlestrasse 86, Telefon 051 - 46 84 20