Objekttyp: **Advertising**

Zeitschrift: **Zivilschutz = Protection civile = Protezione civile**

Band (Jahr): **18 (1971)**

Heft 9

PDF erstellt am: **25.05.2024**

Nutzungsbedingungen

Die ETH-Bibliothek ist Anbieterin der digitalisierten Zeitschriften. Sie besitzt keine Urheberrechte an den Inhalten der Zeitschriften. Die Rechte liegen in der Regel bei den Herausgebern.
Die auf der Plattform e-periodica veröffentlichten Dokumente stehen für nicht-kommerzielle Zwecke in Lehre und Forschung sowie für die private Nutzung frei zur Verfügung. Einzelne Dateien oder Ausdrucke aus diesem Angebot können zusammen mit diesen Nutzungsbedingungen und den korrekten Herkunftsbezeichnungen weitergegeben werden.
Das Veröffentlichen von Bildern in Print- und Online-Publikationen ist nur mit vorheriger Genehmigung der Rechteinhaber erlaubt. Die systematische Speicherung von Teilen des elektronischen Angebots auf anderen Servern bedarf ebenfalls des schriftlichen Einverständnisses der Rechteinhaber.

Haftungsausschluss

Alle Angaben erfolgen ohne Gewähr für Vollständigkeit oder Richtigkeit. Es wird keine Haftung übernommen für Schäden durch die Verwendung von Informationen aus diesem Online-Angebot oder durch das Fehlen von Informationen. Dies gilt auch für Inhalte Dritter, die über dieses Angebot zugänglich sind.

Ein Dienst der *ETH-Bibliothek*
ETH Zürich, Rämistrasse 101, 8092 Zürich, Schweiz, www.library.ethz.ch

http://www.e-periodica.ch

Polizeiamt der Stadt Zürich

Beim Amt für Zivilschutz der Stadt Zürich ist für die Ausbildung der Mitarbeiter der Zivilschutzorganisation die vollamtliche Stelle eines

Zivilschutz-Instruktors

zu besetzen.

Aufgabengebiet: Einsatz als Klassenlehrer bei der Durchführung von Einführungskursen für alle neueingeteilten Angehörigen des Zivilschutzes sowie von Ausbildungskursen für das Kader der örtlichen Schutzorganisation und der Hauswehren.

Anforderungen:

Persönlichkeit mit Freude an der Lehrtätigkeit
Abgeschlossene Berufslehre
Pädagogisches Geschick
Praxis in der Instruktion
Selbständige Behandlung von Problemen im Zusammenhang mit der Kursgestaltung
Maschinenschreiben
Rasche Auffassungsgabe und exaktes Arbeiten
Idealalter: 30 bis 50 Jahre

Wir bieten: Angemessene Besoldung im Rahmen der städtischen Besoldungsverordnung mit Kinderzulagen, Alters-, Unfall-, Invaliditäts- und Haftpflichtversicherung, 13. Monatslohn.

Anstellung: Die Anstellung erfolgt im ersten Jahr provisorisch als Instruktions-Anwärter. Während dieser Zeit erfolgt eine umfassende Einführung in die Aufgaben eines Zivilschutz-Instruktors.

Anmeldung: Die Stellenbewerbung ist unter Beilage eines Lebenslaufes, von Zeugnisabschriften, Photo und Angabe von Referenzen dem Ortschef des Zivilschutzes, Tödistrasse 48, 8002 Zürich, einzureichen.

Zürich, 28. Juli 1971 **Der Polizeivorstand der Stadt Zürich**

Zivilschutz- und Feuerwehr-Magazine, Werkhallen, Einzel- und Serien-Garagen

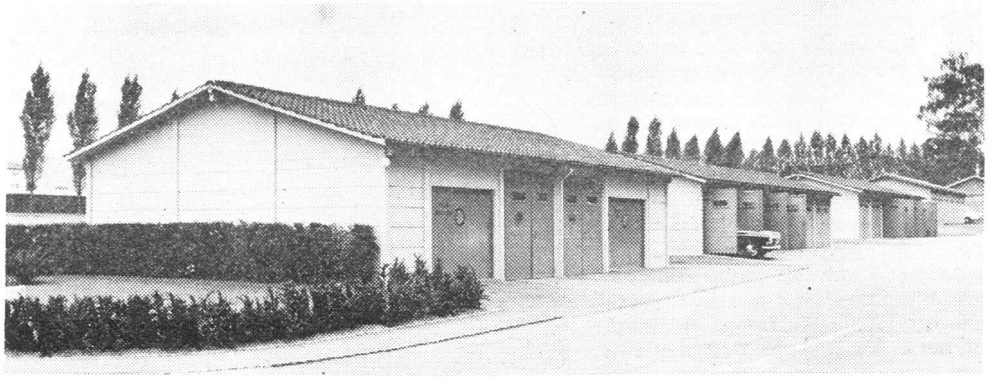

Masse können den Fahrzeugen individuell angepasst werden

Boxen können später beliebig vergrössert oder versetzt werden

Bauten werden mit oder ohne Isolation geliefert

Einbau von Servicetüren und Fenstern nach Bedarf

Kurze Baufrist

Über 40 Jahre Erfahrung

Baubedarf + Zementwaren Gustav Hunziker AG 3232 Ins/BE

Telefon 032 83 12 82
Verlangen Sie Prospekt Z 71