Objekttyp: **Advertising**

Zeitschrift: **Zivilschutz = Protection civile = Protezione civile**

Band (Jahr): **19 (1972)**

Heft 4

PDF erstellt am: **24.05.2024**

Nutzungsbedingungen

Die ETH-Bibliothek ist Anbieterin der digitalisierten Zeitschriften. Sie besitzt keine Urheberrechte an den Inhalten der Zeitschriften. Die Rechte liegen in der Regel bei den Herausgebern.
Die auf der Plattform e-periodica veröffentlichten Dokumente stehen für nicht-kommerzielle Zwecke in Lehre und Forschung sowie für die private Nutzung frei zur Verfügung. Einzelne Dateien oder Ausdrucke aus diesem Angebot können zusammen mit diesen Nutzungsbedingungen und den korrekten Herkunftsbezeichnungen weitergegeben werden.
Das Veröffentlichen von Bildern in Print- und Online-Publikationen ist nur mit vorheriger Genehmigung der Rechteinhaber erlaubt. Die systematische Speicherung von Teilen des elektronischen Angebots auf anderen Servern bedarf ebenfalls des schriftlichen Einverständnisses der Rechteinhaber.

Haftungsausschluss

Alle Angaben erfolgen ohne Gewähr für Vollständigkeit oder Richtigkeit. Es wird keine Haftung übernommen für Schäden durch die Verwendung von Informationen aus diesem Online-Angebot oder durch das Fehlen von Informationen. Dies gilt auch für Inhalte Dritter, die über dieses Angebot zugänglich sind.

Ein Dienst der *ETH-Bibliothek*
ETH Zürich, Rämistrasse 101, 8092 Zürich, Schweiz, www.library.ethz.ch

http://www.e-periodica.ch

Wo Unterbrüche in der Stromversorgung gefährlich und kostspielig werden, ist auf Electrona-Dural Batterien unbedingt Verlass

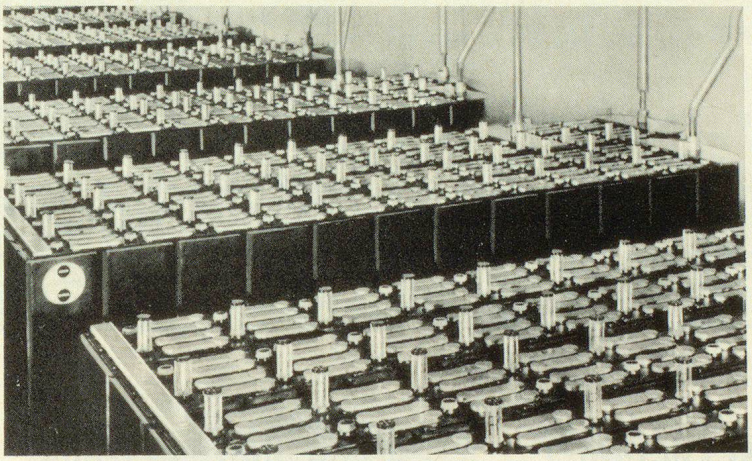

Auf die Lebensdauer einer Batterie hat die Ladeart einen entscheidenden Einfluss

Bei richtiger Gleichrichter-Auslegung kann die Dauer sogar verdoppelt werden. Stationäre Electrona-Dural Batterien erreichen auf diese Weise ein Alter von weit über 10 Jahren. Electrona-Dural Batterien haben aber nicht nur eine grosse Lebensdauer, sondern bei richtiger Betriebsweise auch eine minimale Wartung und kleinsten Wasserverbrauch. Laugewechsel existiert bei Bleibatterien nicht.
Wenn es um Batterien und Gleichrichter geht – Electrona. Zuverlässiger Service durch Fachleute.

Schnee und Eis, Gewitter und Stürme sind oft die Ursache eines Zusammenbruchs der lokalen Stromversorgung. Bei vielen privaten und öffentlichen Bauten sind deshalb stationäre Anlagen von Electrona in Betrieb. Zum Beispiel für Operationssaal-Notbeleuchtungen, Fabrikationsanlagen, Fluchtweg-Beleuchtungen in Fabriken oder Kino-Notausgängen usw. Fällt das Netz aus, so wird hier vollautomatisch auf Batterie-Speisung umgestellt. Auf Electrona-Dural Batterien. Electrona-Dural Batterien und Gleichrichter haben sich weltweit bewährt: Auf Elektrofahrzeugen, in Tauchbooten, Telefonzentralen, für Tunnelbeleuchtungen, in Sicherungs- und Notstromanlagen, für die Zugbeleuchtung, ja sogar in Atomkraftwerken.

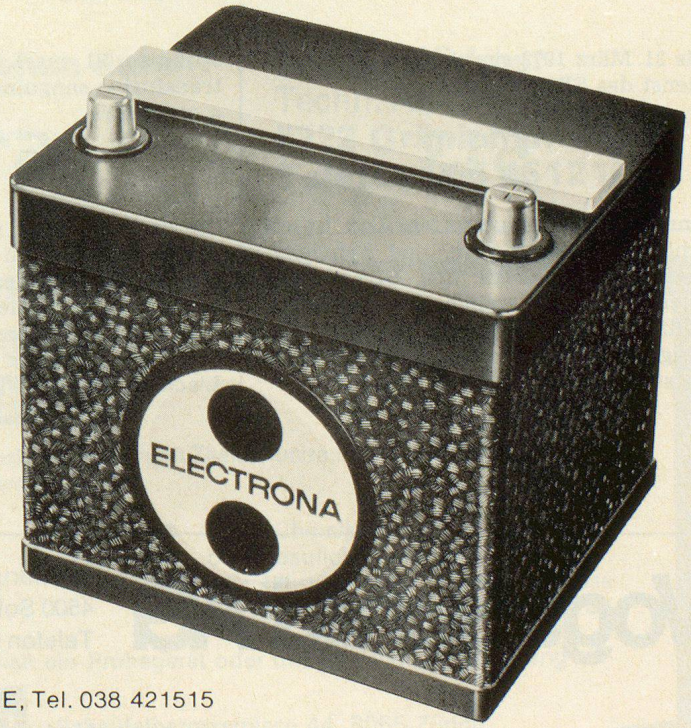

Erkundigen Sie sich bei:

ELECTRONA SA

Accumulatorenfabrik, 2017 Boudry NE, Tel. 038 421515

CSI

Pro memoria

Blutspendedienst
Service de transfusion
Servizio trasfusione

SRK
CRS
CRS

Ich stelle mich unentgeltlich als Blutspender zur Verfügung.

Je déclare me mettre à la disposition en qualité de donneur de sang bénévole.

Mi metto gratuitamente a disposizione quale donatore di sangue.

Name:
Nom:
Cognome: .....

Vorname:
Prénom:
Nome: .....

Adresse:
Adresse:
Indirizzo: .....

Wohnort:
Domicile:
Domicilio: .....

Telefon:
Téléphone:
Telefono: .....

Blutgruppe (wenn bekannt):
Groupe sanguin (si connu):
Gruppo sanguigno (se conosciuto): .....

Jahrgang:
Année de naissance:
Anno di nascita: .....

Man füllt und schneidet den nebenstehenden Anmeldetalon aus und schickt ihn an das

Zentrallaboratorium
Blutspendendienst SRK
Spender-Abteilung
Postfach

3000 Bern 22

Il faut remplir et découper le talon d'inscription ci-contre et l'envoyer au

Laboratoire central
Service de transfusion sanguine CRS
Division donneurs de sang
Case postale

3000 Berne 22

Si riempia e si stacchi il tagliando d'iscrizione qui di fianco e mandarlo al

Laboratorio centrale
Servizio trasfusione della CRS
Reparto donazione
Casella postale

3000 Berna 22

Stand der Zivilschutz-Blutspende-aktion

(BZS-Kreisschreiben Nr. 211 vom 4. Juni 1971)

Bis 31. März 1972 sind beim Blutspendedienst des SRK in Bern

513

Anmeldungen eingetroffen. Das ist ein schöner Anfangserfolg, und Schweizerisches Rotes Kreuz und BZS danken allen Spendern herzlich für ihre Bereitwilligkeit, den kostbaren Saft zur Rettung von Mitmenschen zur Verfügung zu stellen. Die Aktion geht weiter!

Où en est l'action de transfusion sanguine dans la protection civile?

(Circulaire de l'OFPC No 211 du 4 juin 1971)

Jusqu'au 31 mars 1972, le service de transfusion sanguine de la CRS, à Berne, a enregistré

513

inscriptions. Cela représente un beau succès initial, et la CRS et l'OFPC remercient sincèrement tous les donneurs de sang de la bonne volonté dont ils ont fait preuve en donnant le précieux liquide pour sauver des vies humaines. L'action continue!

A che punto si trova l'azione di raccolta del sangue nella protezione civile?

(Circolare n. 211 dell'UFPC, del 4 giugno 1971)

Fino al 31 marzo 1972 sono pervenute al Servizio trasfusione della CRS a Berna

513

iscrizioni. È questo un bel successo iniziale. La Croce Rossa svizzera e l'UFPC ringraziano di cuore tutti i donatori che con la loro pronta e generosa disponibilità hanno contribuito e contribuiranno ancora a salvare, con questo liquido prezioso, tante vite umane. L'azione continua!

Vogt-Schild AG

Buchdruckerei und Verlag
4500 Solothurn 2
Telefon 065 2 64 61

Wir drucken für Sie:
Buchdruck
Offset
Zeitungsrotation
Siebdruck

Verlangen Sie Druckmuster. Unsere Fachleute beraten Sie gerne.

Zivilschutz- und Feuerwehr-Magazine, Werkhallen, Einzel- und Serien-Garagen

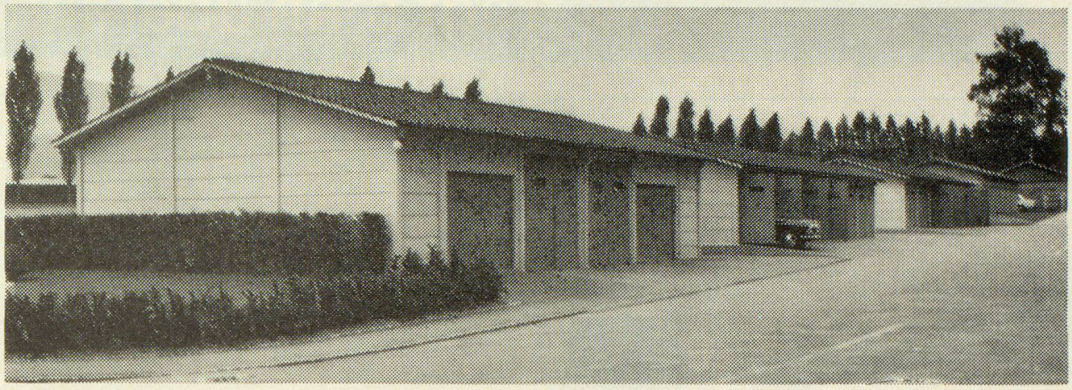

Masse können den Fahrzeugen individuell angepasst werden

Boxen können später beliebig vergrössert oder versetzt werden

Bauten werden mit oder ohne Isolation geliefert

Einbau von Servicetüren und Fenstern nach Bedarf

Kurze Baufrist

Über 40 Jahre Erfahrung

Baubedarf + Zementwaren **Gustav Hunziker AG** **3232 Ins/BE**

Telefon 032 83 12 82
Verlangen Sie Prospekt Z 71

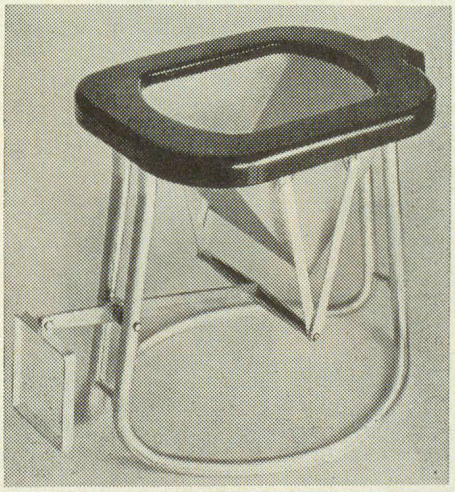

Kein Wasser für Spülzwecke!

Der Notabort «System Widmer» gehört auch in Ihren Schutzraum!

Zu beziehen durch: **Walter Widmer**
Techn. Artikel
5722 Gränichen
Telefon 064 451210

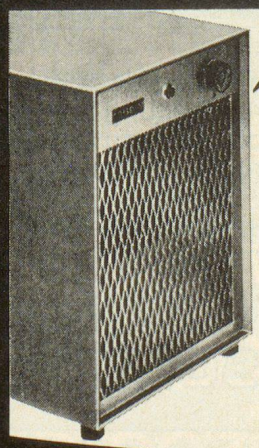

Feuchtigkeitsschäden?

beheben und vermeiden mit dem

roth-kippe-Entfeuchter

Zur Entfeuchtung und Trockenhaltung von Zivilschutzräumen, Lagern aller Art, unterirdischen Räumen, Archiven usw.

- vollautomatisch
- anspruchslos
- leistungsstark
- Schweizer Fabrikat
- ohne Chemikalien
- ohne bauliche Veränderung
- Anschluss an jede 220-V-Steckdose
- für Temperaturen von plus 5–36 °C

Verlangen Sie unverbindlich ein Probegerät oder unsere fachliche Beratung

roth-kippe ag

Schaufelbergerstrasse 44, 8055 Zürich
Tel. (01) 54 15 35

SULZER – Zivilschutzkompressoren trägt man überallhin ...

... in jedes Haus, in jede Wohnung, in jeden Keller: zum Freilegen verschütteter Eingänge, zum Einreißen von Mauerwerk und zum Beheben von Rohrleitungsbrüchen. Also überall dorthin, wo im Katastrophenfall rasch Hilfe gebracht werden muß.

Sulzer-Rotationskompressoren haben dank ihrer Einspritzkühlung eine hohe Förderleistung bei geringem Eigengewicht. Ihre Verbrennungsmotoren machen sie von jeder Stromquelle unabhängig.

Verlangen Sie technische Unterlagen unter Kennwort «Zivilschutzkompressoren».

Gebrüder Sulzer, Aktiengesellschaft, 8401 Winterthur, Telefon (052) 81 11 22

SULZER®

6.39