Objekttyp: **Advertising**

Zeitschrift: **Zivilschutz = Protection civile = Protezione civile**

Band (Jahr): **23 (1976)**

Heft 7-8

PDF erstellt am: **24.05.2024**

Nutzungsbedingungen

Die ETH-Bibliothek ist Anbieterin der digitalisierten Zeitschriften. Sie besitzt keine Urheberrechte an den Inhalten der Zeitschriften. Die Rechte liegen in der Regel bei den Herausgebern.
Die auf der Plattform e-periodica veröffentlichten Dokumente stehen für nicht-kommerzielle Zwecke in Lehre und Forschung sowie für die private Nutzung frei zur Verfügung. Einzelne Dateien oder Ausdrucke aus diesem Angebot können zusammen mit diesen Nutzungsbedingungen und den korrekten Herkunftsbezeichnungen weitergegeben werden.
Das Veröffentlichen von Bildern in Print- und Online-Publikationen ist nur mit vorheriger Genehmigung der Rechteinhaber erlaubt. Die systematische Speicherung von Teilen des elektronischen Angebots auf anderen Servern bedarf ebenfalls des schriftlichen Einverständnisses der Rechteinhaber.

Haftungsausschluss

Alle Angaben erfolgen ohne Gewähr für Vollständigkeit oder Richtigkeit. Es wird keine Haftung übernommen für Schäden durch die Verwendung von Informationen aus diesem Online-Angebot oder durch das Fehlen von Informationen. Dies gilt auch für Inhalte Dritter, die über dieses Angebot zugänglich sind.

Ein Dienst der *ETH-Bibliothek*
ETH Zürich, Rämistrasse 101, 8092 Zürich, Schweiz, www.library.ethz.ch

http://www.e-periodica.ch

Pourquoi ce cours?
Nous avons suivi ce cours pour apprendre à nous débrouiller en cas d'accidents. L'utilité est évidente; en effet, dans un sinistre, des vies humaines peuvent dépendre de nous. Mais... que faire? Au terme de ce cours, nous savons agir dans presque n'importe quel cas d'accident: route, travail ou montagne. Nous sommes capables d'apporter les premiers secours, soit: alerter la police et le médecin, placer un pansement, bloquer une fracture, stopper une hémorragie, en somme faire vite et non pas paniquer, s'énerver, s'agiter.

Pierre Cardinaux

Que faire en cas d'accidents?
Assis en cercle autour du moniteur, nous écoutons. Malicieusement il nous demande: «Si un jour vous vous trouvez sur les lieux d'un accident, que ferez-vous?»
Aussitôt de nombreuses mains se lèvent. M. Vessaz choisit deux garçons. L'un se couche et l'autre doit le secourir. Que faire? Le secouriste soulève le blessé. La démonstration est jolie... mais fausse! M. Vessaz explique alors les mouvements précis qui peuvent sauver un être humain en danger.
En premier lieu, il faut libérer les voies respiratoires. Ensuite, si le blessé est inconscient mais respire, on le tourne en position latérale.
Dans les leçons suivantes, M. Vessaz nous apprend encore d'autres gestes qui sauvent. C'est formidable!

Fabienne Gottofrey

Pourquoi j'ai aimé ce cours?
J'ai beaucoup apprécié ce cours car j'ai appris comment secourir une personne en danger et cela sans avoir recours à une pharmacie de spécialiste.
Ainsi nous avons pris conscience des responsabilités que nous pourrions être amenés à assumer lors d'un accident.

Après ces 10 heures, nous sommes sûrs de nos gestes devant un blessé. D'autre part, c'était passionnant d'apprendre à confectionner une civière avec l'aide d'une seule couverture ou de soulever un blessé inconscient.
Peut-être que dans l'avenir, ce cours nous servira à sauver un être humain. Qui sait?

Marinette Pittet

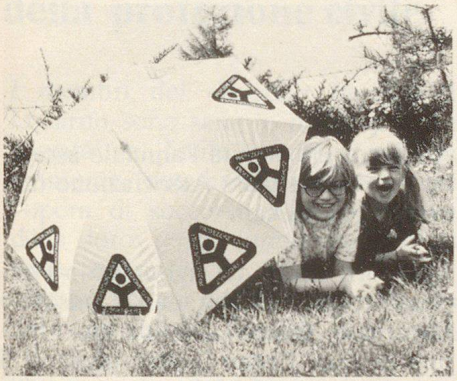

Die Zivilschutzschirme kommen!

Die Idee der Zivilschutzschirme, wie wir sie in der Nummer 6/76 angekündigt haben, hat gut eingeschlagen. Im ersten Anhieb wurden rund 200 Schirme bestellt. Die Schirme wurden nun in einer grössern Auflage zum Verkaufspreis von Fr. 8.– in Auftrag gegeben. Sie werden gegen Ende August dieses Jahres ausgeliefert. Wer sich noch Schirme sichern will ist gebeten, die Bestellung umgehend an das Zentralsekretariat des Schweizerischen Bundes für Zivilschutz weiterzugeben.

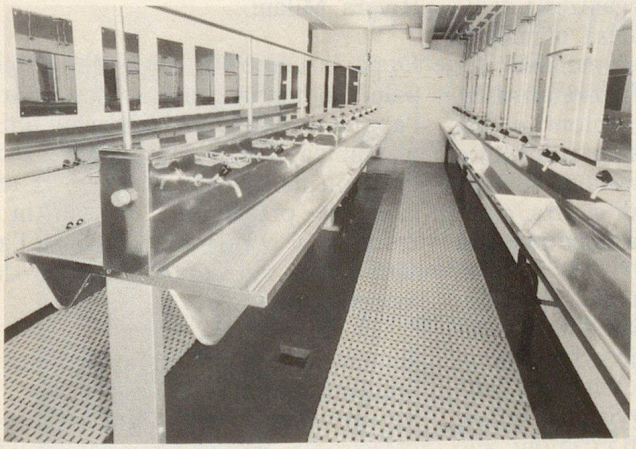

ALST Glarus-Waschraum

Sanitäre Apparate in Chromnickelstahl.

- Doppelwaschrinne
- Einzelwaschrinne
- Ausgüsse mit Randspülung
- Lavabos
- Spiegel und Tablare
- Klosetts
- Waschtische

SIC AG, 4020 Basel
Wartenbergstrasse 15, Tel. 061 41 97 84

Sicherheitsgenerator
1,5 – 70 kVA

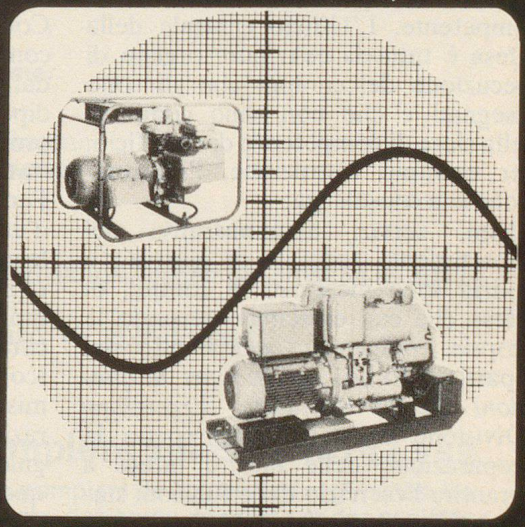

für Baumaschinen,
Elektrowerkzeuge,
Beleuchtung,
für Notstromversorgung
für Hobby und Freizeit,
Wochenendhaus,
Jagd- oder Berghütte

- Asynchronbauweise, betriebssicher, wartungsfrei, zuverlässig
- solide Konstruktion, umweltfreundlich
- bewährte Antriebsmotoren, garantierter Service
- robuste Konstruktion für Dauerbetrieb
- überlastsicher, kurzschlussfest, schieflastunempfindlich, funkentstört
- immer bereit – starten, anschliessen, einschalten
- geringe Anschaffungskosten

panelectra
Panelectra AG, 8045 Zürich
Räffelstrasse 20, Telefon 01 35 26 56