# Zum 1. Schweizerischen ZS-Patrouillenlauf

Autor(en): **[s.n.]**

Objekttyp: **Article**

Zeitschrift: **Zivilschutz = Protection civile = Protezione civile**

Band (Jahr): **24 (1977)**

Heft 11-12

PDF erstellt am: **04.06.2024**

Persistenter Link: https://doi.org/10.5169/seals-366444

**Nutzungsbedingungen**

Die ETH-Bibliothek ist Anbieterin der digitalisierten Zeitschriften. Sie besitzt keine Urheberrechte an den Inhalten der Zeitschriften. Die Rechte liegen in der Regel bei den Herausgebern.
Die auf der Plattform e-periodica veröffentlichten Dokumente stehen für nicht-kommerzielle Zwecke in Lehre und Forschung sowie für die private Nutzung frei zur Verfügung. Einzelne Dateien oder Ausdrucke aus diesem Angebot können zusammen mit diesen Nutzungsbedingungen und den korrekten Herkunftsbezeichnungen weitergegeben werden.
Das Veröffentlichen von Bildern in Print- und Online-Publikationen ist nur mit vorheriger Genehmigung der Rechteinhaber erlaubt. Die systematische Speicherung von Teilen des elektronischen Angebots auf anderen Servern bedarf ebenfalls des schriftlichen Einverständnisses der Rechteinhaber.

**Haftungsausschluss**

Alle Angaben erfolgen ohne Gewähr für Vollständigkeit oder Richtigkeit. Es wird keine Haftung übernommen für Schäden durch die Verwendung von Informationen aus diesem Online-Angebot oder durch das Fehlen von Informationen. Dies gilt auch für Inhalte Dritter, die über dieses Angebot zugänglich sind.

Ein Dienst der *ETH-Bibliothek*
ETH Zürich, Rämistrasse 101, 8092 Zürich, Schweiz, www.library.ethz.ch

**http://www.e-periodica.ch**

## Rangliste

| Patr. Nr. | Patr.-Führer | Punkte | Rang |
|---|---|---|---|
| 51 | Aeschbacher Annemarie, Riggisberg | 232,6 | 1. |
| 40 | Baumgartner Fritz, Steffisburg | 229,5 | 2. |
| 10 | Scherrer Ernst, Dietikon | 229,4 | 3. |
| 22 | Woodtli Jeannette, Thun | 226,3 | 4. |
| 55 | Künzli Josef, Luzern | 225,7 | 5. |
| 25 | Utiger Konrad, Stettlen | 225,1 | 6. |
| 41 | Pfister Kurt, Uetendorf | 224,4 | 7. |
| 33 | Locher Hans, Brügg | 223,2 | 8. |
| 30 | Imhof Peter, Zweisimmen | 221,0 | 9. |
| 26 | von Wartburg Roland, Bern | 220,6 | 10. |
| 38 | Nyffenegger Heinz, Steffisburg | 220,6 | 10. |
| 54 | Bucher Richard, Luzern | 220,6 | 10. |
| 24 | Aerni Hans, Hilterfingen | 213,4 | 13. |
| 56 | Fischer Orlando, Luzern | 213,2 | 14. |
| 53 | Marti Hans, Langenthal | 212,8 | 15. |
| 50 | Neuenschwander Kurt, Thierachern | 210,8 | 16. |
| 42 | Sommer Walter, Uetendorf | 210,5 | 17. |
| 23 | Walther Ernst, Thun | 209,9 | 18. |
| 29 | Mast Veronika, Ittigen | 206,9 | 19. |
| 13 | Bircher Jost, Basel | 205,5 | 20. |
| 8 | Simon Robert, Moutier | 204,4 | 21. |
| 31 | Kocher Roland, Lengnau | 202,4 | 22. |
| 12 | Schmid Heinz, Dietlikon | 199,0 | 23. |
| 57 | Rubitschon Fritz, Winterthur | 198,5 | 24. |
| 7 | Hirt Michel, Moutier | 198,1 | 25. |
| 21 | Hunziker Erich, Thun | 197,0 | 26. |
| 37 | Fuchs Alfred, Brienz | 194,2 | 27. |
| 6 | Lanz Kurt, Moutier | 193,3 | 28. |
| 5 | Ledermann Werner, Biel | 193,2 | 29. |
| 58 | Graf Otto, Herisau | 192,6 | 30. |
| 4 | Brönnimann René, Biel | 190,9 | 31. |
| 34 | von Bergen Peter, Brienz | 190,2 | 32. |
| 2 | Aebersold Therese, Seftigen | 189,7 | 33. |
| 1 | Wyttenbach Bernhard, Thun | 185,8 | 34. |
| 39 | Wymann Herbert, Steffisburg | 183,3 | 35. |
| 32 | Fringeli Guido, Lengnau | 182,9 | 36. |
| 35 | Zysset Marcel, Brienz | 180,7 | 37. |
| 11 | Zeidler Arthur, Dietikon | 180,2 | 38. |
| 28 | Mast Margrit, Ittigen | 179,0 | 39. |
| 27 | Schneider Heinz, Zollikofen | 178,5 | 40. |
| 3 | Wittwer Hans, Oberburg | 168,6 | 41. |
| 9 | Blanc Jean-F., Münchenstein | 159,9 | 42. |

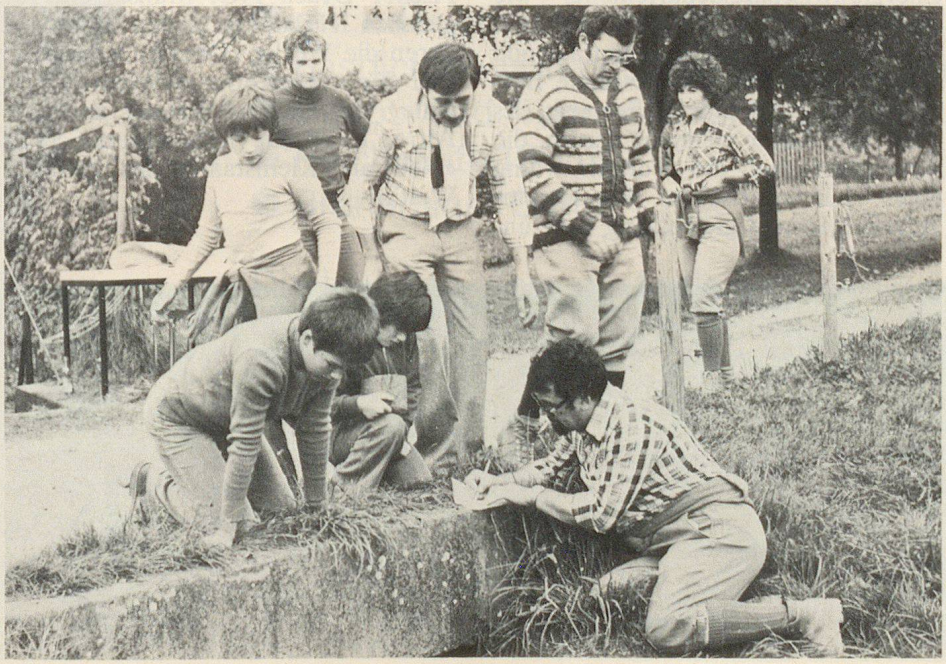

## Zum 1. Schweizerischen ZS-Patrouillenlauf

Der erste Aufruf für einen Zivilschutz-Patrouillenlauf hat gezündet. Ein erster guter Anfang wurde gemacht, und das System, Aufgaben aus dem Bereich des Zivilschutzes und der Gesamtverteidigung in eine auch von älteren Semestern zu bewältigende Laufstrecke einzubeziehen, hat sich bewährt. Variationen dürften sich viele anbieten. Wichtig bleibt die Initiative, die seriöse Vorbereitung und die rechtzeitige Ausschreibung, wobei auch die Durchführung mit anerkannten Fachleuten des Zivilschutzes gewahrt bleiben muss. Der Schweizerische Bund für Zivilschutz hat zur Förderung dieser Idee in Thierachern die ersten 10 Preise abgegeben.

Es wäre erfreulich, wenn mit diesem ersten Schweizer Zivilschutz-Patrouillenlauf eine Tradition begründet werden könnte, um diesen Lauf jährlich oder zweijährlich immer wieder in einer anderen Landesgegend durchführen zu können. Der Ortschef von Thierachern, Paul Streit, ist gerne bereit, Interessenten alle Unterlagen zur Verfügung zu stellen. Der Presse- und Informationsdienst des Schweizerischen Bundes für Zivilschutz ist bereit, als Koordinationsstelle zu dienen. Interessenten haben sich bereits aus Luzern und Biel gemeldet. Es ist auch vorgesehen, für diesen Zivilschutz-Patrouillenlauf einen gediegenen Wanderpreis zu schaffen.

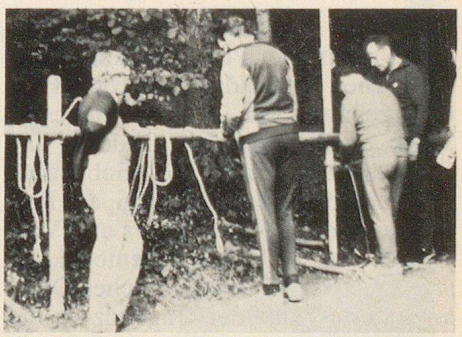

*Auf einer neun Kilometer langen Strecke waren 15 Posten anzulaufen. Hier galt es die gestellten Aufgaben aus dem Bereich des Zivilschutzes und der Gesamtverteidigung zu lösen. Nicht selten konnte festgestellt werden, dass Patrouillen sogar mit Kindern erweitert und die ganze Angelegenheit somit zu einem lehrreichen und sinnvollen Familienplausch aufgewertet wurde. Unsere Bilder zeigen eine Patrouille am Glütschbach beim «Beraten» (Distanzenschätzen, Wassermessen) und eine andere, die versucht, innert nützlicher Frist mit Seilbefestigungsarten zurechtzukommen.*