Impressum

Objekttyp: **Group**

Zeitschrift: **Zivilschutz = Protection civile = Protezione civile**

Band (Jahr): **24 (1977)**

Heft 5

PDF erstellt am: **24.05.2024**

Nutzungsbedingungen

Die ETH-Bibliothek ist Anbieterin der digitalisierten Zeitschriften. Sie besitzt keine Urheberrechte an den Inhalten der Zeitschriften. Die Rechte liegen in der Regel bei den Herausgebern.
Die auf der Plattform e-periodica veröffentlichten Dokumente stehen für nicht-kommerzielle Zwecke in Lehre und Forschung sowie für die private Nutzung frei zur Verfügung. Einzelne Dateien oder Ausdrucke aus diesem Angebot können zusammen mit diesen Nutzungsbedingungen und den korrekten Herkunftsbezeichnungen weitergegeben werden.
Das Veröffentlichen von Bildern in Print- und Online-Publikationen ist nur mit vorheriger Genehmigung der Rechteinhaber erlaubt. Die systematische Speicherung von Teilen des elektronischen Angebots auf anderen Servern bedarf ebenfalls des schriftlichen Einverständnisses der Rechteinhaber.

Haftungsausschluss

Alle Angaben erfolgen ohne Gewähr für Vollständigkeit oder Richtigkeit. Es wird keine Haftung übernommen für Schäden durch die Verwendung von Informationen aus diesem Online-Angebot oder durch das Fehlen von Informationen. Dies gilt auch für Inhalte Dritter, die über dieses Angebot zugänglich sind.

Ein Dienst der *ETH-Bibliothek*
ETH Zürich, Rämistrasse 101, 8092 Zürich, Schweiz, www.library.ethz.ch

http://www.e-periodica.ch

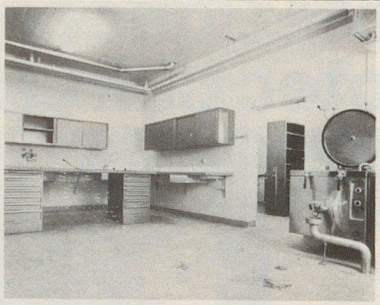

Gestelle
Schränke
Tische
Stühle
Tanks
Garderoben
Pulte
Betten
Prospekt Z 09 verlangen

emag norm
8213 Neunkirch Telefon 053-6 14 81

Leichteisenfässer
Rollreifenfässer
Deckelfässer
Kunststoffässer
Weithalsfässer
Rundfässer

Ob Einzelstück, per Dutzend, oder Waggonlieferung:
Wir liefern prompt + preisgünstig.
Wann dürfen wir es Ihnen beweisen?

Ihr Partner mit dem Know-how des Spezialisten
JACCAZ walter
MAX WALTER + CO. AG
8050 Zürich - Siewerdtstrasse 73
Tel. 01 / 48 21 22
▶ Verlangen Sie Preislisten sowie die neue Dokumentation «Lieferprogramm»!

Anschlagkasten aus eloxiertem Leichtmetall
für öffentliche und private Anschläge in Gemeinden, Schulen, Industrie, Spitälern, Pfarrämtern, Vereinslokalen

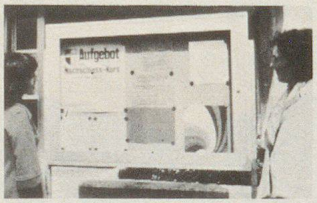

Verlangen Sie unsern Prospekt... es lohnt sich!

DIEHL
H. Diehl + Co. AG
Bauelemente in Metall
Seestrasse 18, 5432 Neuenhof
Telefon 056 86 13 15 / Telex 58 108

PROTECTION CIVILE PROTEZIONE CIVILE ZIVILSCHUTZ

Nr. 5 Mai 1977 24. Jahrgang

Zeitschrift des «Schweizerischen Bundes für Zivilschutz, des Zivilschutz-Fachverbandes der Städte und der Schweizerischen Gesellschaft für Kulturgüterschutz

Revue de l'Union suisse pour la protection des civils, de l'Association professionnelle suisse de protection civile des villes et de la Société suisse pour la protection des biens culturels

Rivista dell'Unione svizzera per la protezione dei civili, dell'Associazione professionale svizzera di protezione civile delle città e della Società svizzera per la protezione dei beni culturali

Vereinigt mit «Schutz und Wehr»

In dieser Nummer

	Seite
Information – Desinformation – Indoktrination	131
Panik und Angst – die unberechenbaren Faktoren	133
Information aus dem Bundeshaus	135
Schweizerische Sanitätstage 1978	136
«Frauen im Dienste der Gemeinschaft» an der Muba 77	137
Zusammenarbeit Luftschutztruppen und Zivilschutz	138
Die chinesische Erdbebenkatastrophe	141
Die fehlende Führerschaft	143
Laserwaffen auf Erdumlaufbahn?	143
Die Gesamtverteidigung in Israel	145
Aktueller Infodienst	146
Partie romande	
La panique et la peur – des facteurs incalculables	148
Nouvelles des villes et cantons romands	150
Das Bundesamt für Zivilschutz teilt mit	156
L'Office fédéral de la protection civile communique	159

Auflage – Tirage – Tiratura
32 000 Exemplare

Unser Umschlagbild
Blick in die Sonderschau «Frauen im Dienste der Gemeinschaft», eine gemeinsame Aktion von Zivilschutz, Rotkreuzdienst und Frauenhilfsdienst der Armee an der Muba 77 und an der BEA in Bern

Foto: Fritz Friedli, BZS

Für die Zeitschrift «Zivilschutz» zeichnet verantwortlich:
Presse- und Redaktionskommission des SBZ. Präsident: Professor Dr. Reinhold Wehrle, Solothurn; Redaktion: Herbert Alboth, Bern. Korrespondenzen sind an die Redaktion, Schwarztorstrasse 56, Postfach 2259, 3001 Bern, Telefon 031 25 65 81, zu richten. Jährlich zwölfmal erscheinend. 3 Doppelnummern.
Redaktionsschluss am 10. des Vormonats
Jahresabonnement für Nichtmitglieder Fr. 20.– (Schweiz). Ausland Fr. 30.–. Einzelnummer Fr. 2.50. Nachdruck unter Quellenangabe gestattet. Druck und Expedition: Vogt-Schild AG, Druck und Verlag, CH-4500 Solothurn 2.
Inseratenverwaltung
Vogt-Schild AG, VS-Annoncen
Postfach, 8026 Zürich
Telefon 01 39 68 68, Telex 55 426