Objekttyp: **Advertising**

Zeitschrift: **Zivilschutz = Protection civile = Protezione civile**

Band (Jahr): **24 (1977)**

Heft 6

PDF erstellt am: **24.05.2024**

Nutzungsbedingungen

Die ETH-Bibliothek ist Anbieterin der digitalisierten Zeitschriften. Sie besitzt keine Urheberrechte an den Inhalten der Zeitschriften. Die Rechte liegen in der Regel bei den Herausgebern.
Die auf der Plattform e-periodica veröffentlichten Dokumente stehen für nicht-kommerzielle Zwecke in Lehre und Forschung sowie für die private Nutzung frei zur Verfügung. Einzelne Dateien oder Ausdrucke aus diesem Angebot können zusammen mit diesen Nutzungsbedingungen und den korrekten Herkunftsbezeichnungen weitergegeben werden.
Das Veröffentlichen von Bildern in Print- und Online-Publikationen ist nur mit vorheriger Genehmigung der Rechteinhaber erlaubt. Die systematische Speicherung von Teilen des elektronischen Angebots auf anderen Servern bedarf ebenfalls des schriftlichen Einverständnisses der Rechteinhaber.

Haftungsausschluss

Alle Angaben erfolgen ohne Gewähr für Vollständigkeit oder Richtigkeit. Es wird keine Haftung übernommen für Schäden durch die Verwendung von Informationen aus diesem Online-Angebot oder durch das Fehlen von Informationen. Dies gilt auch für Inhalte Dritter, die über dieses Angebot zugänglich sind.

Ein Dienst der *ETH-Bibliothek*
ETH Zürich, Rämistrasse 101, 8092 Zürich, Schweiz, www.library.ethz.ch

http://www.e-periodica.ch

3

Katastrophenorganisation einer Gemeinde
(mögliche Lösung)

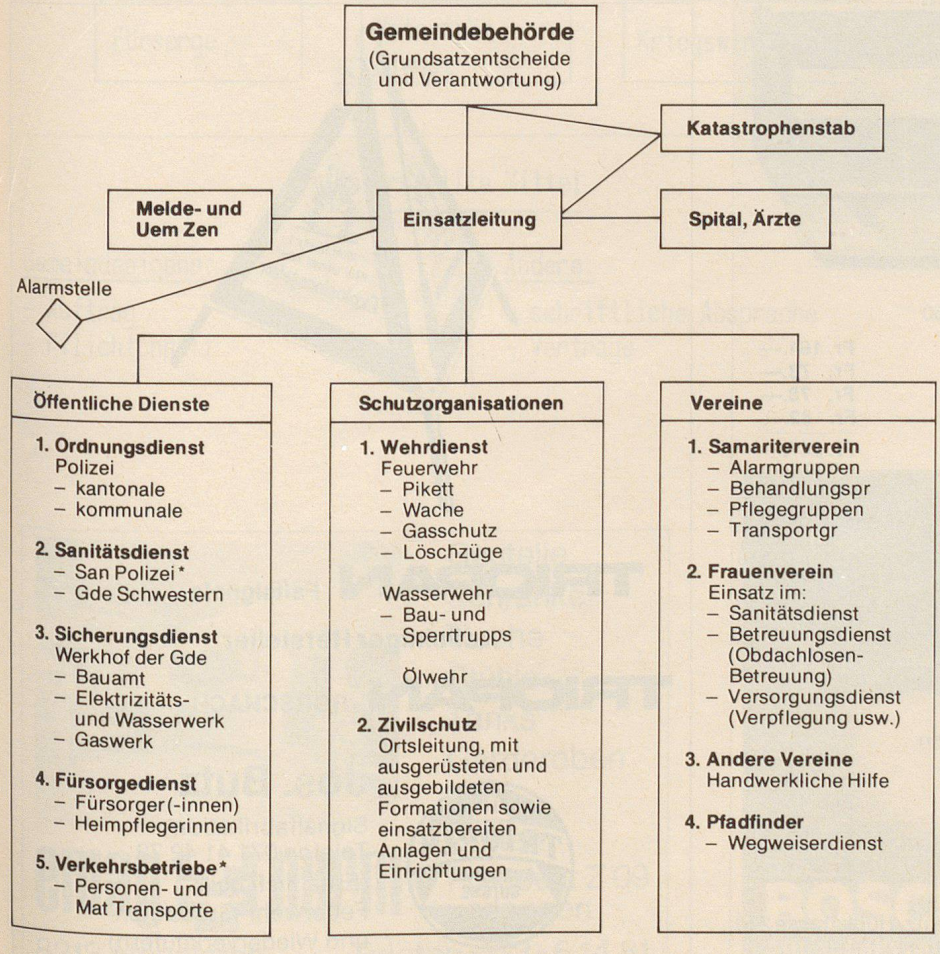

*in Städten

KRÜGER
schützt Zivilschutz- und Luftschutzräume vor Feuchtigkeit
Krüger+Co 9113 Degersheim
Wenn es eilt: Telefon 071 54 15 44 und Filialen:
8155 Oberhasli ZH Telefon 01 850 31 95
3117 Kiesen BE Telefon 031 92 96 12
4149 Hofstetten bei Basel Telefon 061 75 18 44
6596 Gordola TI Telefon 093 67 42 61

MEXAG
SICHERHEITSTECHNIK
8042 ZÜRICH, Riedtlistrasse 8
Telefon 01 60 17 69, Telex 59 943
Vendita e assistenza tecnica
per la Svizzera Italiana:
6932 Breganzona, Via Lucino 33
Telefono 091 56 13 20
Notstromleuchten
Unsere Notstromleuchten geben sofort strahlend helles Licht bei Stromausfall. Wir führen tragbare Wand- und Einbaumodelle. Normal- oder Halogenlicht.
ab Fr. 229.–
MEXAG

Ein Tram für den Zivilschutz

Das Zivilschutz-Ausbildungszentrum Riedbach/Forst bei Bern hat von den Städtischen Verkehrsbetrieben der Stadt Bern einen 17 Tonnen schweren und 12 m langen Tramwagen als Geschenk erhalten. Der Transport und die Installationen wurden vom Zivilschutz der Stadt Bern übernommen. Der Pionier- und Brandschutzdienst benützt diesen Tramwagen als Übungsobjekt. In einer spätern Etappe wird das Tram aus den Schienen gehoben, um das Verschieben einer 17-Tonnen-Last zu üben.

Rettung aus dem Tram
Photo: H. Hofer, Ostermundigen

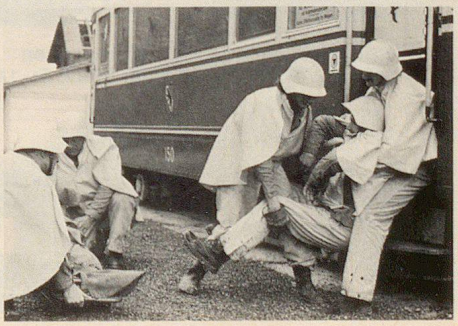

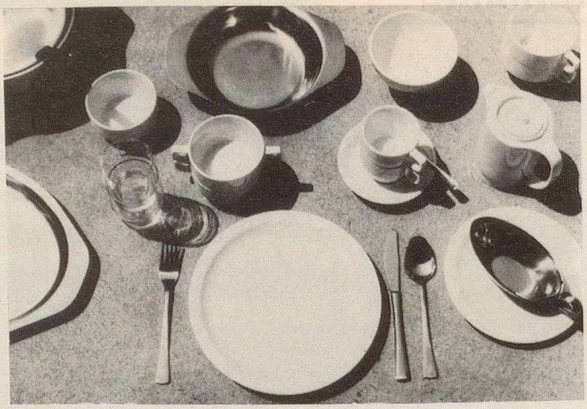

wir liefern preisgünstig extrem solides hartporzellan weiss 2. wahl.

rostfreie bestecke
bruchfeste glaswaren
tabletts gastronorm
küchenbatterien 18–10

verlangen sie eine dokumentation oder unverbindlichen besuch

hostell

hostell gmbh
∅ 061 47 27 34

baslerstrasse 21
4102 **binningen (basel)**

OVENTROP TANKFIX ALLWEILER
FLUX COMPRIMEX ABS

Handpumpen Elektropumpen

Heber-, Stoss- und Ziehpumpen,
Flügelpumpen, Druckluftpumpen

- **zum Fördern von dünn- u. dickflüssigen, neutralen oder aggressiven Medien**
- für kleine und grosse Leistungen
- für verschiedenste Anwendungsbereiche

Unterbreiten Sie uns Ihr Problem – wir kennen eine Lösung.

Ihr Partner mit dem Know-how des Spezialisten

JACCAZ **walter**

MAX WALTER + CO. AG
8050 Zürich - Siewerdtstrasse 73
Tel. 01 / 48 21 22

Verlangen Sie Preislisten sowie die neue Dokumentation «Lieferprogramm»!

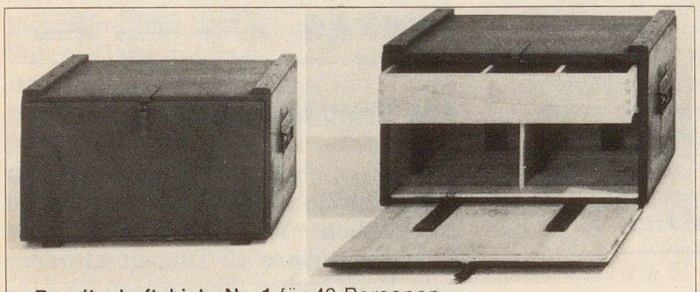

Bereitschaftskiste Nr. 1 für 40 Personen
Preis: 1 Stück Fr. 145.—, ab 5 Stück Fr. 133.50

40 Suppenteller à Fr. 4.10	Fr. 164.—
40 Esslöffel CNS 18/8 à 1.95	Fr. 78.—
40 Essgabeln CNS 18/8 à 1.95	Fr. 78.—
40 Messer CN, Mono à 2.05	Fr. 82.—
Total Bereitschaftskiste 1	Fr. 547.—

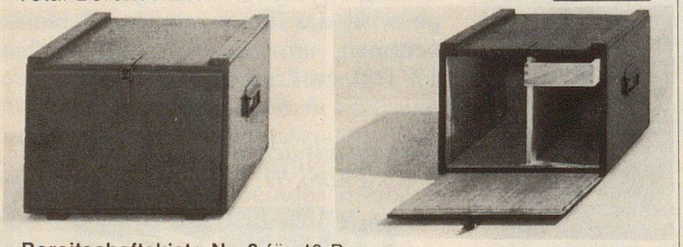

Bereitschaftskiste Nr. 2 für 40 Personen
Preis: 1 Stück Fr. 126.—, ab 5 Stück Fr. 116.50.

40 Tassen und Unterteller à 4.95	Fr. 198.—
40 Kaffeelöffel CNS 18/8 à 1.05	Fr. 42.—
Total Bereitschaftskiste 2	Fr. 366.—
Variante mit Bols, 4,7 dl	Fr. 294.—

Bezug bei: **Bilco** AG, Abteilung Zivilschutz, Hohlstrasse 216
8023 Zürich, Telefon 01 44 91 41–43

TRIOPAN Faltsignale

alleiniger Hersteller

TRIOPAN RORSCHACH

TRIOPAN RORSCHACH SUISSE

Jos. Butz

Signalfabrikation
Telefon 071 41 42 72
(Erhältlich bei Feuerwehr-Grossisten und Wiederverkäufern)

GEMEINDEFUEHRUNGSORGAN

(Minimal-Organisation)

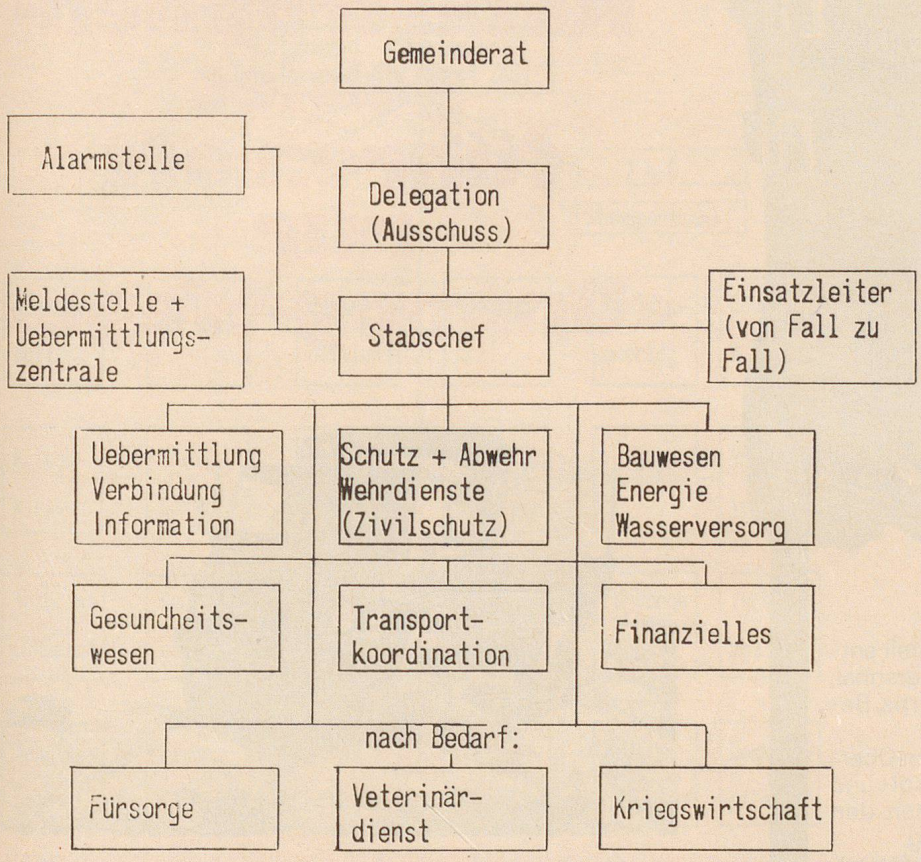

Unterstellte Mittel

Gemeindeeigene:
- Auftrag
- Pflichtenheft

Andere:
- schriftliche Absprache
- Verträge

Sanitätsdienstliche Vorkehrungen für strategische Fälle im Aargau

Regierung bejaht Sanitätsdienst-Konzept

Der aargauische Regierungsrat stimmte dem Grundkonzept des koordinierten Sanitätsdienstes zu und beauftragte eine Arbeitsgruppe, die nötigen Vorbereitungen zu treffen. Der Kanton hat insbesondere die im Ernstfall auf seinem Gebiet zu betreibenden Endbehandlungsspitäler zu bezeichnen (Zivilspitäler mit geschützten Operationsstellen oder Notspitäler des Zivilschutzes), ferner die Einzugsgebiete dieser Spitäler festzulegen, den Personalbedarf für den Unterhalt und Betrieb der geplanten sanitätsdienstlichen Einrichtungen zu ermitteln und zu überprüfen, ob die vorliegenden rechtlichen Grundlagen eine «Dienstverpflichtung» des Personals der als Endbehandlungsspitäler vorgesehenen Zivilspitäler ermöglichen.
Den Bundesbehörden ist daran gelegen, dass sich die Kantonsregierungen mit den Grundsätzen des koordinierten Sanitätsdienstes einverstanden erklären können, damit er später nicht durch Differenzen in Frage gestellt wird. Das Hauptmerkmal des koordinierten Sanitätsdienstes ist ein umfassender Patientenbegriff. Es wird nicht mehr zwischen militärischen und zivilen Kranken und Verwundeten unterschieden. Die Anstrengungen gehen vielmehr dahin, allen Bewohnern des Landes im Ernstfall die ihnen unter den gegebenen Umständen beste sanitätsdienstliche Betreuung zu bieten.

Brugger Tagblatt

Wir werden in der kommenden Doppelnummer 7/8 mit Schwergewicht eingehend den Koordinierten Sanitätsdienst behandeln.

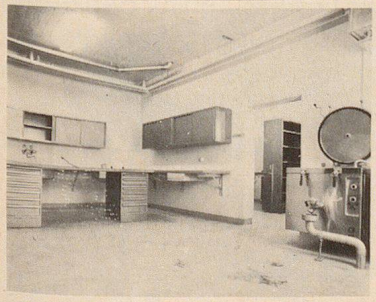
Gestelle
Schränke
Tische
Stühle
Tanks
Garderoben
Pulte
Betten
Prospekt Z 09 verlangen
emag norm
8213 Neunkirch
Telefon 053-6 14 81

Strom von Bosch macht unabhängig.
Bosch-Stromerzeuger
Bosch-Notstromanlagen
Bosch-Notlicht-mobil
BOSCH Robert Bosch AG, Verkauf Eisemann
Althardstrasse 257, 8105 Regensdorf, Tel. 01 840 61 67