Programme des expositions de la protection civile en 1977

Autor(en): **[s.n.]**

Objekttyp: **Article**

Zeitschrift: **Zivilschutz = Protection civile = Protezione civile**

Band (Jahr): **24 (1977)**

Heft 1-2

PDF erstellt am: **24.05.2024**

Persistenter Link: https://doi.org/10.5169/seals-366346

Nutzungsbedingungen

Die ETH-Bibliothek ist Anbieterin der digitalisierten Zeitschriften. Sie besitzt keine Urheberrechte an den Inhalten der Zeitschriften. Die Rechte liegen in der Regel bei den Herausgebern.
Die auf der Plattform e-periodica veröffentlichten Dokumente stehen für nicht-kommerzielle Zwecke in Lehre und Forschung sowie für die private Nutzung frei zur Verfügung. Einzelne Dateien oder Ausdrucke aus diesem Angebot können zusammen mit diesen Nutzungsbedingungen und den korrekten Herkunftsbezeichnungen weitergegeben werden.
Das Veröffentlichen von Bildern in Print- und Online-Publikationen ist nur mit vorheriger Genehmigung der Rechteinhaber erlaubt. Die systematische Speicherung von Teilen des elektronischen Angebots auf anderen Servern bedarf ebenfalls des schriftlichen Einverständnisses der Rechteinhaber.

Haftungsausschluss

Alle Angaben erfolgen ohne Gewähr für Vollständigkeit oder Richtigkeit. Es wird keine Haftung übernommen für Schäden durch die Verwendung von Informationen aus diesem Online-Angebot oder durch das Fehlen von Informationen. Dies gilt auch für Inhalte Dritter, die über dieses Angebot zugänglich sind.

Ein Dienst der *ETH-Bibliothek*
ETH Zürich, Rämistrasse 101, 8092 Zürich, Schweiz, www.library.ethz.ch

http://www.e-periodica.ch

Programme des expositions de la protection civile en 1977

L'Office fédéral de la protection civile prépare, en collaboration avec l'Union suisse pour la protection des civils, le programme des expositions pour l'année 1977. Afin de pouvoir planifier l'activité du personnel et l'utilisation du matériel en vue de ces expositions, nous prions les sections de l'USPC, les offices cantonaux et communaux et toutes les autres organisations intéressées aux questions de protection civile de nous communiquer les expositions de protection civile qu'ils ont l'intention d'organiser en 1977.

Ces communications doivent contenir: le lieu de l'exposition (y compris la désignation exacte de l'emplacement, par exemple poste sanitaire de secours, poste de commandement, halle de gymnastique, maison communale, etc.); date, heure et durée (avec indication de dates prévues en cas de renvoi); responsables de la manifestation (organisateurs); surface approximative occupée par l'exposition; motif (p. ex. inauguration d'une construction de la PC, journée «de la porte ouverte», etc.).

Les communications ou demandes sont à adresser jusqu'au 28 février 1977 à l'Office fédéral de la protection civile, section de l'information, 3003 Berne.

Après l'arrivée des demandes, l'OFPC entreprendra, de concert avec l'USPC, la planification et informera les responsables qui ont sollicité une aide des possibilités de collaboration.

La liste complète des expositions de la protection civile sera publiée dans le no 4/77.

Les prestations de service de l'OFPC et de l'USPC comprennent: conseils aux exposants, remise de matériel de documentation, prêt de séries d'exposition, préparation d'expositions de matériel et, lors de manifestations plus importantes, la mise à disposition et la projection par le personnel de l'OFPC de films et jeux sonores de diapositives. Le transport du matériel d'exposition incombe en principe aux exposants.

Nous remercions toutes les personnes concernées de leur collaboration.

USPC, service de presse et d'information
OFPC, section de l'information

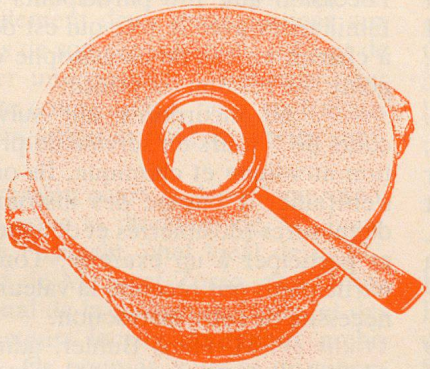

Provisions de ménage c'est plus sage!

Demandez notre matériel d'information!

Nous ne ferons pas l'affront aux responsables et aux membres de la protection civile de leur expliquer en détail la nécessité de provisions de ménage suffisantes. Nous voudrions plutôt essayer de leur être utiles en leur rappelant que nous leur envoyons gratuitement, pour leur usage personnel, cours d'instruction, journées de la porte ouverte, expositions, etc., le matériel de propagande suivant:

- brochure «Vos réserves de secours sont-elles prêtes?»
- tableau de durée de conservation des denrées alimentaires (très apprécié des ménagères)
- autocollant, même sujet que l'affiche reproduite à gauche (très apprécié des enfants)
- affiches (sujets: globe terrestre entre deux tampons et soupière), formats 25 x 33 cm et 90 x 128 cm, jusqu'à épuisement du stock; prière d'indiquer le sujet choisi.

Une carte postale ou un coup de téléphone (031 61 21 88) suffit!

Le Délégué à la défense nationale économique
Belpstrasse 53, 3003 Berne

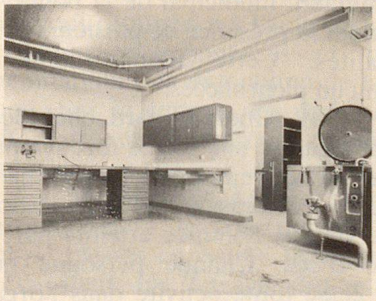

Gestelle
Schränke
Tische
Stühle
Tanks
Garderoben
Pulte
Betten
Prospekt Z 09 verlangen

emag norm
8213 Neunkirch Telefon 053-6 14 81

Stromerzeuger

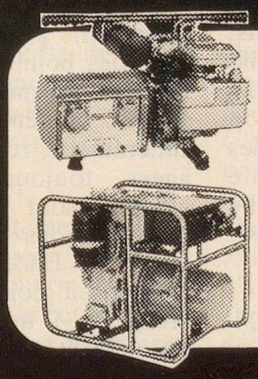

von SIM haben 3 Eigenschaften mehr: Sicher im Betrieb. Interessant im Preis. Modern in der Konzeption.

Genelux
Tragbare Generatoren von 1—5 kVA 220/380 Volt. Gleichstromanschluss 12 Volt ohne Aufpreis.

Net
Notstrom-Aggregate von 2,5—15 kVA mit Dieselmotoren. Generator 220/380 Volt. Bürstenlos. Kurzschlussgesichert.

SIM
Basel 061 41 43 76
Bern 031 56 08 11