Der Zivilschutz, der Schutz der Bevölkerung [...]

Autor(en): **[s.n.]**

Objekttyp: **Article**

Zeitschrift: **Zivilschutz = Protection civile = Protezione civile**

Band (Jahr): **25 (1978)**

Heft 10: **Jubiläumsausgabe Oktober 1978**

PDF erstellt am: **24.05.2024**

Persistenter Link: https://doi.org/10.5169/seals-366539

Nutzungsbedingungen

Die ETH-Bibliothek ist Anbieterin der digitalisierten Zeitschriften. Sie besitzt keine Urheberrechte an den Inhalten der Zeitschriften. Die Rechte liegen in der Regel bei den Herausgebern.
Die auf der Plattform e-periodica veröffentlichten Dokumente stehen für nicht-kommerzielle Zwecke in Lehre und Forschung sowie für die private Nutzung frei zur Verfügung. Einzelne Dateien oder Ausdrucke aus diesem Angebot können zusammen mit diesen Nutzungsbedingungen und den korrekten Herkunftsbezeichnungen weitergegeben werden.
Das Veröffentlichen von Bildern in Print- und Online-Publikationen ist nur mit vorheriger Genehmigung der Rechteinhaber erlaubt. Die systematische Speicherung von Teilen des elektronischen Angebots auf anderen Servern bedarf ebenfalls des schriftlichen Einverständnisses der Rechteinhaber.

Haftungsausschluss

Alle Angaben erfolgen ohne Gewähr für Vollständigkeit oder Richtigkeit. Es wird keine Haftung übernommen für Schäden durch die Verwendung von Informationen aus diesem Online-Angebot oder durch das Fehlen von Informationen. Dies gilt auch für Inhalte Dritter, die über dieses Angebot zugänglich sind.

Ein Dienst der *ETH-Bibliothek*
ETH Zürich, Rämistrasse 101, 8092 Zürich, Schweiz, www.library.ethz.ch

http://www.e-periodica.ch

Der Zivilschutz,
der Schutz der Bevölkerung in Kriegs- und Katastrophenfällen, berührt heute alle Lebensgebiete unseres Landes. Es geht im Ernstfall um einen Dauerschutz, der sich über Tage, Wochen oder Monate erstrekken kann. Mit billigen Improvisationen kann der umfassenden Bedrohung – wenn wir den Zivilschutz als Teil der Gesamtverteidigung ernst nehmen – nicht mehr begegnet werden. Der Ausbau dieses Schutzes ist dadurch sinnvoll und wirtschaftlich tragbar zu gestalten, indem Bauten, Anlagen und Einrichtungen auf der Grundlage der gesetzlichen Bestimmungen im Hinblick darauf konzipiert werden, um sie auch im Frieden nutzen zu können. Das Angebot unserer Industrie bietet dafür viele Anregungen und Möglichkeiten. Redaktion «Zivilschutz»

1
Verkehrsschilder

2
Innenauskleidung, Teiftal-Tunnel

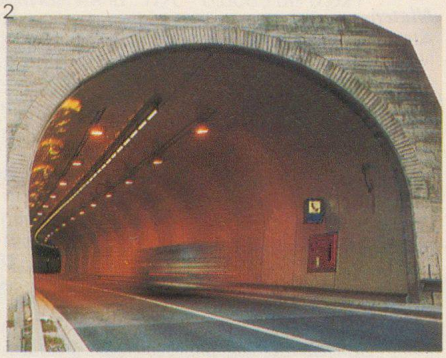

3
Verkaufswagen

4
Wanderausstellung

5
Decke in einem Ausstellungsraum

6
Gross-Werbeaufsteller

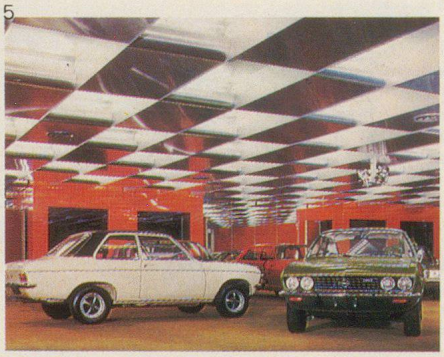

7
Schaltschrankverkleidung

8
Küchenausbau

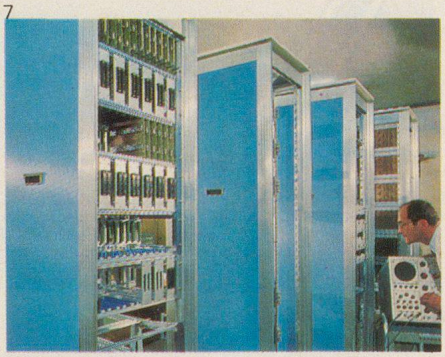

9
Lichtwand in einer Eingangshalle
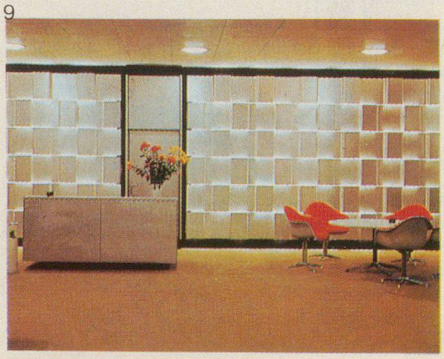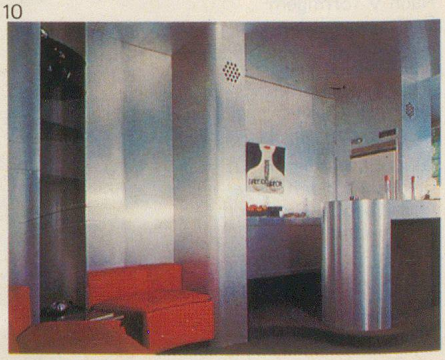
10
Innenausbau, Wandverkleidung und Decke