Objekttyp: **Advertising**

Zeitschrift: **Zivilschutz = Protection civile = Protezione civile**

Band (Jahr): **25 (1978)**

Heft 3

PDF erstellt am: **25.05.2024**

Nutzungsbedingungen

Die ETH-Bibliothek ist Anbieterin der digitalisierten Zeitschriften. Sie besitzt keine Urheberrechte an den Inhalten der Zeitschriften. Die Rechte liegen in der Regel bei den Herausgebern.
Die auf der Plattform e-periodica veröffentlichten Dokumente stehen für nicht-kommerzielle Zwecke in Lehre und Forschung sowie für die private Nutzung frei zur Verfügung. Einzelne Dateien oder Ausdrucke aus diesem Angebot können zusammen mit diesen Nutzungsbedingungen und den korrekten Herkunftsbezeichnungen weitergegeben werden.
Das Veröffentlichen von Bildern in Print- und Online-Publikationen ist nur mit vorheriger Genehmigung der Rechteinhaber erlaubt. Die systematische Speicherung von Teilen des elektronischen Angebots auf anderen Servern bedarf ebenfalls des schriftlichen Einverständnisses der Rechteinhaber.

Haftungsausschluss

Alle Angaben erfolgen ohne Gewähr für Vollständigkeit oder Richtigkeit. Es wird keine Haftung übernommen für Schäden durch die Verwendung von Informationen aus diesem Online-Angebot oder durch das Fehlen von Informationen. Dies gilt auch für Inhalte Dritter, die über dieses Angebot zugänglich sind.

Ein Dienst der *ETH-Bibliothek*
ETH Zürich, Rämistrasse 101, 8092 Zürich, Schweiz, www.library.ethz.ch

http://www.e-periodica.ch

Bausteine im

Folgende Firmen beteiligen sich massge

Produkte für den Zivilschutz

- CEAG-Notbeleuchtungen
- PRONAL-Trinkwasser-Behälter
- PRONAL-Beatmungs-Luftsäcke
- Be- und Entlüftungsschläuche

Angst+Pfister Zürich Genf

VOLVO PENTA

Notstrom-Anlagen
nach Vorschrift des BZS

Steuerungen und Schaltanlagen

meichtry

Hans Meichtry Elektro-Mechanik
Gibraltarstrasse 13, 6003 Luzern
Telefon 041 22 12 22/23

wipic -Antennen

Wicker-Bürki AG

8057 Zürich, Berninastrasse 30, Postfach 141
Telefon 01 46 98 93, Telex 55 340

8153 Rümlang, Antennenfabrik, Riedackerstr. 17
Telefon 01 817 92 22, Telex 57 061

mesa

Tische und Stühle
Gratiskatalog

Metallwarenfabrik Sarmenstorf AG
5614 Sarmenstorf
Tel. 057 7 21 11

LES DÉSHUMIDIFICATEURS D'AIR PRETEMA protègent bâtiments, installations et matériel contre l'humidité

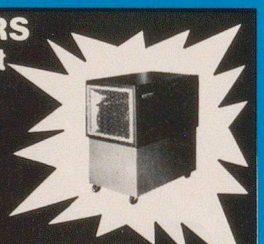

pretema ag
8903 Birmensdorf-Zurich Téléphone 01 737 17 11

Bausteine

Kosten für 10 Nummern
Fr. 1100.–

Auskunft erteilt Vogt-Schild AG, VS-Annoncen, Kanzleistrasse 80, 8026 Zürich, Telefon 01 242 68 68, Telex 55 426.

NOTSTROM-LEUCHTEN -aufputz -unterputz -portabel

- Schalten bei Netz-Ausfall auf Akku-Betrieb um (10 Watt Halogen-Scheinwerfer)
- Verhüten Unfälle und Paniksituationen
- **Portabel-Modell 176ME-PT vereinigt Not-Leuchte und Handlampe in 1 Gerät!**
- Brenndauer 1 Std., Kurz-Ladung 7 Std.
- SEV-geprüft, Masse L 192 x B 72 x H 73 mm

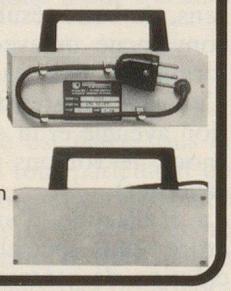

Typ 176ME-UP oder AP Fr. 320.–
Typ 176ME-PT Fr. 370.– (Portabel-Modell)

inkl. Wust
1 Jahr Garantie

WUNDERLI ELECTRONICS AG

9413 OBEREGG
Telefon 071-91 36 43

JABSCO-Pumpen

sind selbstansaugend.
Sie entleeren Schächte, Keller, Tanks, Chemikalienbehälter und fördern auch verschmutzte oder korrosive Flüssigkeiten.

- kleiner Preis, grosse Leistung.
- Leistung: 3 bis 500 l/min, bis 45 m WS
- 30 Modelle, Kompakteinheiten mit Motor.
- Pumpen und Motore ab Lager lieferbar.

Tel. Beratungs- und Offertdienst. Eigener Service.

TECHEMA AG 4012 Basel, Tel. 061-43 45 09

Zivilschutz

d am Aufbau des Schweizer Zivilschutzes

gfeller
telecommunications

führt die bewährten Kommunikationssysteme für den Zivilschutz:

LB-Telefone ● Tisch- und Wandstationen ● Feldstationen ● Wasserdichte Telefonstationen, auch für automatischen Betrieb ● Sirenenfernsteuerungen.

Gfeller AG, 3018 Bern, Telefon 031 55 51 51

RAUMLUFTENTFEUCHTER schützen Gebäude, Installationen und Material bei zu hoher FEUCHTIGKEIT

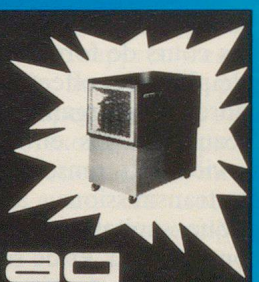

pretema ag

8903 Birmensdorf-Zürich **Telefon 01 737 17 11**

Wir planen, bauen und montieren seit 28 Jahren

Notstromanlagen

von 1,5 bis 5000 Kilowatt Leistung.
Für Zivilschutzanlagen, Industrie, Spitäler, Bergbahnen, Kläranlagen usw., in allen Varianten.
Service in der ganzen Schweiz.

Disag AG, 7320 Sargans
Telefon 085 2 21 81, Telex 74 597

Famos

Gas-Anzünder
für autogene Schweissanlagen

Schutzgitter für industrielle Zwecke
Draht- u. Metallwarenfabrikation * Mechanische Werkstätte

DRAHT-PFISTER
8050 Zürich, Regensbergstrasse 216, Telefon 01 46 75 77

Es gibt Holzkleber, es gibt Metallkleber, aber Araldit® klebt auch Holz auf Metall.
CIBA–GEIGY

stamoid®

für Liegestellen, Vorhänge und Matratzenüberzüge

Ein Produkt der
Stamm AG, 8193 Eglisau, Telefon 01 96 50 51

Der permanente

NOVA-Motorenservicedienst

schützt Ihre **Notstromanlage** vor unangenehmen Pannen.

Nutzen Sie unsere langjährige Erfahrung auf dem Dieselsektor und verlangen Sie unser preisgünstiges Serviceangebot.

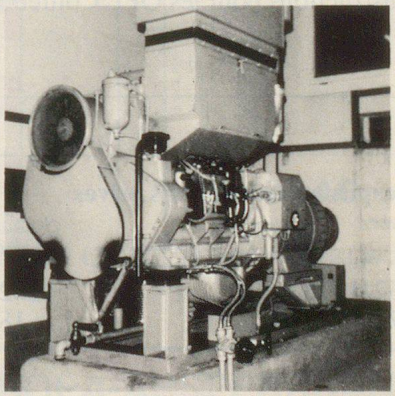

Offizielle Servicestelle für **SLM**-Dieselmotoren

NOVA-Werke AG, Abteilung Motorenservice

8306 Effretikon ZH, Telefon 052 32 12 21