Objekttyp: **Advertising**

Zeitschrift: **Zivilschutz = Protection civile = Protezione civile**

Band (Jahr): **27 (1980)**

Heft 7-8

PDF erstellt am: **25.05.2024**

Nutzungsbedingungen

Die ETH-Bibliothek ist Anbieterin der digitalisierten Zeitschriften. Sie besitzt keine Urheberrechte an den Inhalten der Zeitschriften. Die Rechte liegen in der Regel bei den Herausgebern.
Die auf der Plattform e-periodica veröffentlichten Dokumente stehen für nicht-kommerzielle Zwecke in Lehre und Forschung sowie für die private Nutzung frei zur Verfügung. Einzelne Dateien oder Ausdrucke aus diesem Angebot können zusammen mit diesen Nutzungsbedingungen und den korrekten Herkunftsbezeichnungen weitergegeben werden.
Das Veröffentlichen von Bildern in Print- und Online-Publikationen ist nur mit vorheriger Genehmigung der Rechteinhaber erlaubt. Die systematische Speicherung von Teilen des elektronischen Angebots auf anderen Servern bedarf ebenfalls des schriftlichen Einverständnisses der Rechteinhaber.

Haftungsausschluss

Alle Angaben erfolgen ohne Gewähr für Vollständigkeit oder Richtigkeit. Es wird keine Haftung übernommen für Schäden durch die Verwendung von Informationen aus diesem Online-Angebot oder durch das Fehlen von Informationen. Dies gilt auch für Inhalte Dritter, die über dieses Angebot zugänglich sind.

Ein Dienst der *ETH-Bibliothek*
ETH Zürich, Rämistrasse 101, 8092 Zürich, Schweiz, www.library.ethz.ch

http://www.e-periodica.ch

Der Ernstfall ist zu ernst für Experimente

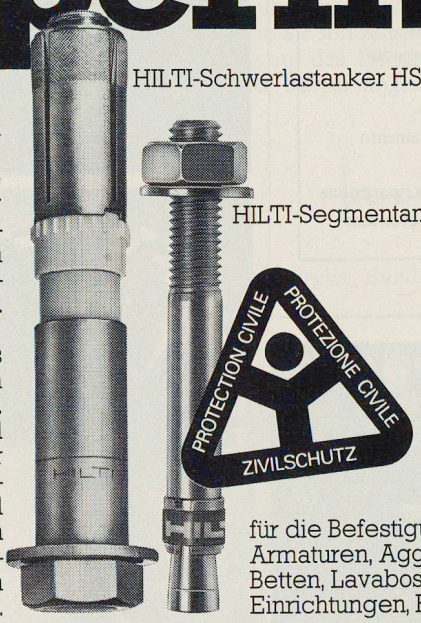

HILTI-Schwerlastanker HSL

HILTI-Segmentanker HSA

Optimale Sicherheit auch im kleinsten Detail ist im Ernstfall entscheidend. Sicherheit lässt deshalb keine Kompromisse zu. Und darum hat der Bund für Zivilschutz ausser den Hilti-Dübeln nur ganz wenigen anderen Fabrikaten die Zulassung für Befestigungen in Zivilschutzbauten erteilt.

Wir von Hilti sind uns bewusst, was das bedeutet. Darum sind wir auch bereit, Verantwortung zu übernehmen. In dem unsere Ingenieure und Aussendienstmitarbeiter Sie auf der Baustelle beraten, Ihnen durch umfassende Kenntnisse im Bauwesen und grosser Erfahrung mit unseren eigenen Produkten, Lösungen vorschlagen können, die sich auch im Ernstfall bewähren werden.

für die Befestigung von Leitungen, Armaturen, Aggregaten, Apparaten, Betten, Lavabos, Gestellen, Notspital-Einrichtungen, Beleuchtungen etc.

Sicherheits-Talon

Weil Sicherheit keine Kompromisse zulässt, möchten wir uns über das Hilti-Zivilschutzprogramm informieren. Bitte senden Sie uns Ihre Unterlagen.

Firma: _____

Zuständig: _____

Strasse: _____

PLZ/Ort: _____

Bitte einsenden an: Hilti-Technik AG, Gartenhofstrasse 17, 8036 Zürich

HILTI

Hilti-Technik AG
Gartenhofstrasse 17, 8036 Zürich
Telefon 01/241 56 56, Telex 53001

Von der stationären Hochleistungs-Sirene «Tyfon» bis zur elektronischen Alarmeinheit für den mobilen Einsatz.

Ericsson liefert nicht nur das einzige vom EMD offiziell zugelassene Stauseen-Alarmsystem (über 900 Anlagen in der Schweiz), sondern auch die vom Schweizerischen Feuerwehr-Verband geprüften Feueralarm-Anlagen (über 800 Anlagen in der Schweiz). Darüber hinaus baut Ericsson stationäre und mobile Alarmsysteme für Kernkraftwerke, Zivilschutz und Industrie.

Ericsson-Alarmsysteme, zuverlässig und tausendfach bewährt, übermitteln unverwechselbare, klare Alarmsignale, brauchen ein Minimum an Wartung und funktionieren auch bei Netzausfall und schlechten Bedingungen.

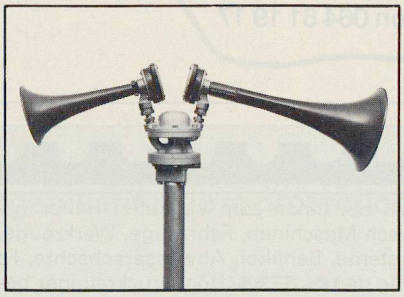

Feuerwehr-Sirene Tyfon
Pneumatische Hochleistungs-Sirene für Feueralarm mit dem unverwechselbaren cis-gis-Alarmsignal, unübertroffen in Lautstärke und Reichweite.

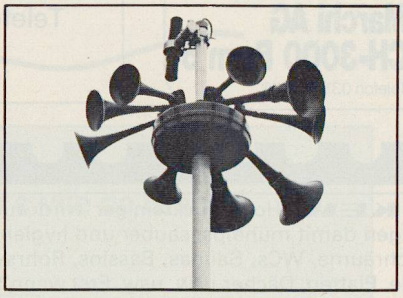

Mehrzweck-Tyfon
Pneumatische Hochleistungs-Sirene für Kernkraftwerke, Zivilschutz und Feuerwehr.

Alarmeinheit für den mobilen Einsatz
Mit 2 oder 4 Lautsprechern, mit oder ohne Blaulicht, für 4 verschiedene Alarmsignale und Sprachdurchsage, für Kernkraftwerke, Zivilschutz, Feuerwehr, Polizei und Armee.

Ericsson Alarmsysteme: 20 Jahre Erfahrung für die Sicherheit

Coupon

☐ Senden Sie mir die komplette Tyfon-Dokumentation

Name:
Firma:
PLZ/Ort:
Strasse:
Tel.

Ericsson

Ericsson AG
Telekommunikation
8600 Dübendorf Ringstrasse 15a
Tel. 01/8215921

Protezione civile:
Serramenti blindati
Impianti di ventilazione

Zivilschutz:
Abschlüsse
Belüftungsanlagen

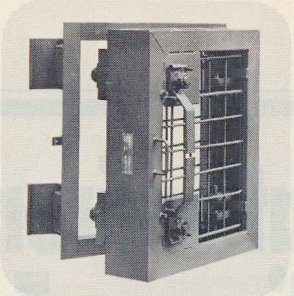

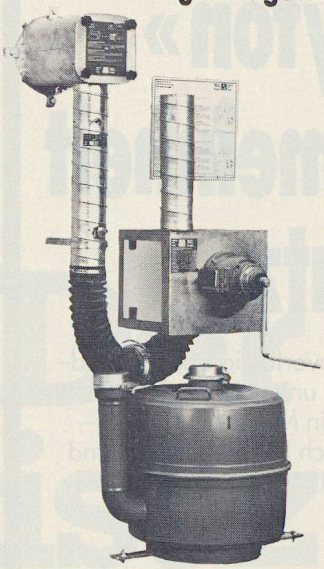

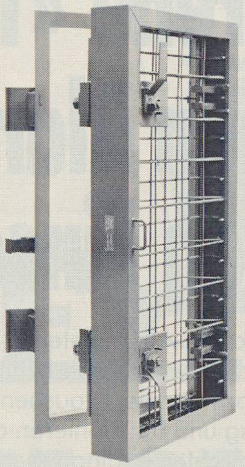

Marchi Officine SA
CH-6934 Bioggio
Telefono 091 59 16 31

Marchi AG
CH-3000 Bern 5
Telefon 031 25 16 25

Wir empfehlen uns für die Lieferung von:

EMO

Übungsmaterial	EMO-Übungsmaterialkisten
Sanitätsmaterial	EMO-Katastrophenmaterialkisten
Samaritertaschen	AMBU-Phantome und Wiederbelebungsgeräte
Postenkoffern	Tragbahren, Tragtücher, aufblasbare Schienen

Verlangen Sie Katalog und Prospekte

Eduard Mösch
5264 Gipf-Oberfrick
Sanitätsmaterialien, Maiweg 326
Telefon 064 61 19 17

Der K.E.W. Hochdruckreiniger wird auch bei Ihnen zum beliebten Helfer werden, denn Sie reinigen damit mühelos, sauber und hygienisch Maschinen, Fahrzeuge, Werkzeuge, Umkleide- und Duschräume, WCs, Saunas, Bassins, Rohrsysteme, Behälter, Abwasserschächte, Feuerwehrgeräte, Wege, Platten, Dächer usw. usw. Erst wenn Sie den K.E.W. Hochdruckreiniger besitzen, erkennen Sie die vielen kostensparenden Einsatzmöglichkeiten! K.E.W. Hochdruckreiniger – ein lückenloses Programm für jeden Einsatzbereich. ● Arbeitsdruck 90-180 bar, ● Förderleistung 11,9-20,0 l/min, ● Motorleistung 3,3-5,5 kW, ● Kalt- oder Heisswasser bis 140°C.

Jederzeit kostenlose Vorführung.

Profis wählen Hochdruckreiniger von K.E.W.

Verlangen Sie unsere umfangreiche, kostenlose Dokumentationsmappe!

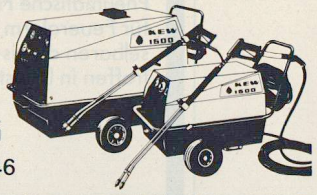

F.T. SONDEREGGER AG
9322 Egnach/TG Telefon 071-661546

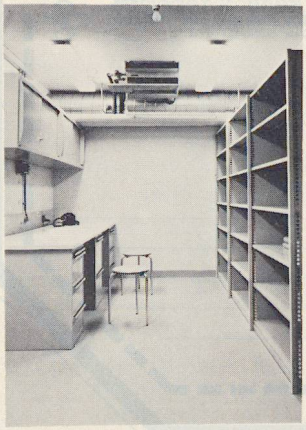

Zivilschutz-Mobiliar

Verlangen Sie ausführliche Unterlagen bei:

A. Wehrle
Betriebseinrichtungen
9230 Flawil
Telefon 071 83 31 41
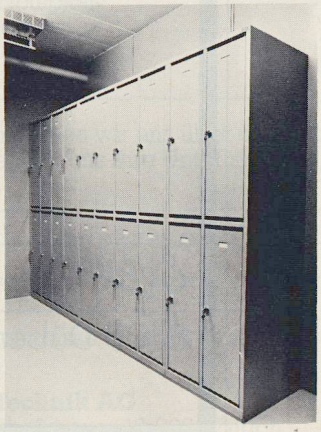
WEHRLE SYSTEM